LA PRENSA

Año XLIV — Núm. 15.479 — BUENOS AIRES, JUEVES 20 DE MARZO DE 1913 — Dirección y Administración: Avenida de Mayo 567 y 575

EDICION DE 24 PAGINAS

DIARIO DE LA MAÑANA

(Fundado el 18 de Octubre de 1869).

Precio del ejemplar: 7 centavos

TARIFA DE SUSCRIPCION

	Capital	Interior	Exterior
			$ oro
Un mes . .	$ 1.70	—	—
Tres meses . .	" 5.00	—	4.00
Seis meses . .	" 10.00	12.00	11.00
Un año. . .	" 20.00	24.00	24.00

El precio de suscripción en la capital se entiende dentro del radio que abarcan nuestros propios repartidores: fuera de éste, el servicio se hace por correo con igual tarifa que al interior y pago adelantado.

No se atenderá pedido de ningún ejemplar suelto que no haga fuera del municipio de la capital, sin que se acompañe el importe de un semestre ó de un año adelantado. Las suscripciones pueden comenzar en cualquier fecha, pero terminarán el 30 de Junio y el 31 de Diciembre de cada año.

El importe de las suscripciones podrá enviarse en la siguiente forma: por giro postal, donde lo haya; por guía de ferrocarriles ó transportes, por medio de casas bancarias ó de comercio.

Los avisos se reciben hasta las 7 p. m. á precio de tarifa; de las 7 á las 10 p. m., el precio será duplicado. Los de los pobres, gratis.

Los pedidos de suscripción, cambios de domicilio, inserción de avisos y cualquier otra comunicación relacionada con la administración de este diario, deberán dirigirse al administrador.

Toda correspondencia enviese á nombre de la Dirección.

SUCURSALES DE "LA PRENSA"

EN PARIS—

4 Boulevard de la Madeleine. Director: señor Francisco Casaux.

Salones de lectura con todos los periódicos de la América latina. Sala de reuniones para los residentes sudamericanos en París.

Exposición gratuita de productos argentinos.

Boletín telegráfico de acontecimientos notables ocurridos en Sud América.

"Poste restante" gratuita para la correspondencia dirigida á los residentes sudamericanos en París.

En estas oficinas se proporciona gratuitamente al público todo género de informaciones sobre las repúblicas del Centro y Sud América: producción, industria, clima, población, propiedades del suelo, etc., etc.

El público encontrará, también gratuitamente, en las oficinas de LA PRENSA, periódicos, documentos ilustrativos, muestras de productos y libros referentes á la América del Sur y del Centro.

EN LONDRES—

Para anuncios dirigirse al señor Harold Nelll, 1, Mincing Lane, E. C., Londres.

EN MADRID—

Dirigirse al señor Mariano Martín Fernández, Imperial 1.

EN BERLIN—

Dirigirse al señor Ludwig Asch, Passauerstrasse 31.

EN GENOVA—

Mario Fantozzi, Piazza De Ferrari 30.

EN NUEVA YORK—

Para noticias é informes, dirigirse á la oficina de LA PRENSA, en "The New York Herald", Herald Square, Broadway.

Para avisos á nuestros agentes:

Horatio Camps, 52 Cortlandt Street; J. Walter Thompson, 44 East 23 Street; T. B. Browne, 7 East 42 Street.

EN ROSARIO—

Para avisos y suscripciones, dirigirse al señor Georgino Linares, San Martín 925.

EN LA PLATA—

Calle 6 núm. 930, primer piso, frente á la Plaza Primera Junta.—Director: Manuel M. Elicabe.

POSTE RESTANTE DE "LA PRENSA"

En esta administración se hallan depositadas las cartas que al pie siguen, las que serán entregadas previo justificativo desde las 12 hasta las 6 p. m.

L. Albertini, Teodoro Werrets, Camila B. G., Ambrosio Leliatti, Juan Procofieff, Fidel Alsina Alcota, Prudencia Terrao de Herrera, Lincoln Barili, Guido Agosta, Cesario Dias, Arturo Degiovani, Pedro Zahalia (Faisle), Rodrigo F. León, Irene A. de Manso, Marqués D'Arcangeo, Rudof Mieller, Sra. Clara Justo de Rodríguez, señorita Mariana Sarmiento, Manuel Villari Yaquina Rivera, Catalina ... Mora, Antonio Gómez, Manuel Díaz Nieto, Eloisa Cubillo, Eleuterio Ferrari, Benito González Nelgo, Catina C. Peña, Ramón Gonzalez, Pera Hernando Bartolemy, Pedro Felipe y Luciano Burroni, Armando, Pardini, Pasqua Consuelo, José Acevedo, Jesús Gándara, Jovino Cidraz, Julian Rodríguez Fauste, Andrés Pérez Ambaro, E. Rex Manuel Alvarez, Delmiro Rodríguez, Francisco Vigil Cobian, Ramón Prieto, Río Francisco Rusllan, Donnulion George y Butzo, Manuel Pulsto Río, Plácido Martínez, Salustiano Alvarez Palacio, Agustín Ballesteros.

Las cartas que se hallaban depositadas en la sucursal de París, y cuyos interesados se han suscripto de esa sin recogerlas, han sido devueltas á esta administración y son las que al pie siguen:

Augusto Boudaix, Antonio Blanca, Valentín Ubieta, Antonio Barrio Angiad, Antonio Barlo, Antonia Barrió, Elisa Cscuf.

Nota — Este servicio es gratuito y exclusivo para las cartas que llegan del exterior, las que procedan de esta ciudad ó del interior de la República, no serán recibidas por esta administración y las que se pongan en lista y no sean retiradas en el término de un mes, se devolverán al correo. Ese servicio no admite impresos, tarjetas postales ni circulares de ninguna clase. La administración no se hace responsable por errores que puedan ocurrir en la entrega de las cartas.

DIVERSIONES PUBLICAS

TEATROS

COLON—Concesionario: C. Ciacchi.—Gran compañía lírica italiana. — Temporada oficial de 1913.—Empresa: O. Ciacchi y Cía. —Bienio artístico: Director general de los espectáculos, maestro Luigi Mancinelli. — Sopranos: Barrientos María, Berlendi Livia, Ferraris Inés, Gagliardi Cecilia, Kruscenisky Salomea, Donatello María. — Mezzosopranos y contraltos: Garibaldi Luigia, Lollini Nerina, Perini Flora, Zinetti Giuseppina, Zotti Rosina. — Tenores: Anselmi Giuseppe, Alesandria Augusto, Cesa Bianchi Ettore, Crabbé Rinaldo, Schipa Tito, Papaccio Salvatore, Simoncini Adrasto, Spadoni Cesare. — Barítonos: Bodini Ernesto, Montesanto Luigi, Siracciari Riccardo, Brombara Vittorio, Lussardi Dino, Nicia Guglielmo. — Bajos: Brondi Alfredo, Gaili Amleto, Ludikar Paolo, Vannuccini Enrico. — Maestros concertadores y directores de orquesta: Manchinelli Luigi, Guarnieri Antonio, Podestá Vittorio. — Maestros substitutos: Asanni Roberto, Martino Alfredo, Paolantonio Franco.

En cumplimiento de disposiciones de la Intendencia Municipal, queda abierto en las Oficinas de la Empresa (Cerrito y Tucumán), hasta el día 8 de Abril próximo, un registro de inscripción de todas aquellas personas que deseen tomar localidades en abono para la inmediata temporada lírica, debiendo al efecto, presentar firmado un boleto que se les proporcionará en el que se hallan determinadas las condiciones con que la Comisión del teatro hará la adjudicación de dichas localidades.

OPERA — Temporada teatral de 1913. — Queda abierto desde la fecha un abono á 62 funciones selectas en los días lunes, miércoles y viernes de cada semana de la compañía de opereta francesa y dramática Marthe Regnier y Tina Di Lorenzo y á 21 matinées de las mismas instaladas los conciertos de arpas de Micheline Kahn con 8 artistas, en domingos y días feriados, comprendidas fiestas Mayas y 9 de Julio.

OTRO—Gran compañía de opereta francesa, de la que forman parte las notabilidades del género. Sopranos: Tariel Baugé, Angelo Van Loo; tenores: Berthaux y De Poumayrac; barítonos: Domay y Du Tilloy, etc. Director artístico, M. Lespinasse, de la Opera Comique de París. Queda abierto un abono en la secretaría del teatro, á Bulpacha 530, á 25 funciones que se efectuarán en los días lunes, miércoles y viernes de cada semana. Precios del abono: Palcos bajos y balcón, con entrada, $ 300; palcos altos, sin entrada $ 150; palcos cuarta galería, sin entrada, $ 50; tertulias de orquesta y balcón, con entrada, $ 115.

ODEON—Temporada de 1913 — Desde la fecha queda abierto el abono á tertulias (6 plateas para las 57 funciones de moda, lunes, miércoles y viernes de las compañías dramáticas de Margarita Xirgu, Ernete Zacconi, Félix Huguenet y seis conciertos de Jan Kubelik. Queda asimismo abierto el abono á 18 matinées de las mismas compañías á domingo y días festivos.

En la secretaría del teatro se harán los abonos todos los días hábiles de 2 á 5 p. m.

Abonos: Uno á 80 funciones de moda que tendrá lugar los días lunes, miércoles y viernes.—Precio de este abono: Palcos bajos avant-scene sin entrada $ 360, palcos bajos y balcón id id $ 300, plateas con entrada id $ 75.

Otro abono á 70 funciones en los días martes, jueves y sábados.—Precio de este abono: Palcos bajos avant-scene sin entrada $ 360, palcos bajos y balcón id id $ 300, plateas con entrada id $ 75.

Otro abono á 70 funciones que no tendrán localidades fijas, teniendo que retirarlas de boletería hasta las 5 p. m. en el mismo día de la función.—Precio de este abono: Palcos bajos y balcón sin entrada $ 300, palcos bajos y balcón con entrada $ 240, plateas con entrada $ 75.

Otro abono á 20 funciones de moda que tendrá lugar los días hábiles 2 funciones por secciones. Matinée á las 2.30.—Plateas 0.20. Noche, á las 8.45.—Plateas 0.80.

PALACE THEATRE—Corrientes 757 — Hoy jueves 20—Dos funciones.—Matinée á las 3. La Pasión y Muerte de Jesús.—Noche á las 9: La hija de Jefte.

POLITEAMA ANSELMI — Calle Callao esquina Monroe (Belgrano). — Gran compañía ecuestre, gimnástica, novedades y obras nacionales, dirigida por Bebecito y Erramouspe.—Jueves 20—Función de moda especial para familias—Patria y honor, El Ejército Argentino.

IMPERIAL BIOGRAFO—Cangallo 771.—Funciones selectas con notable orquesta de 10 ejecutantes diarios.—Jueves y viernes gran tanda de estrenos.—La Pasión y muerte en colores y estrenos importantes. El 24, á pedido general, Don Quijote.

TEATRO PUEYRREDON—Rivadavia 6877 (Flores)—Biógrafo para familias. Función todas las noches, Domingos y días feriados dos funciones.

GRAN BIOGRAFO LAVALLE—Lavalle 921.—Estrenos diarios. Programa de la Sociedad General Cinematográfica. — A la 1.30 y á las 8.45 p. m.

ELYSEE PALACE—Cangallo 1040.—Elegante salón de biógrafo, especial para familias. Dos funciones diarias, tarde y noche, con interesantes estrenos. Orquesta. En esta semana tarde y noche, la imponente cinta, La Pasión y Muerte de N. S. Jesucristo.

PETIT PALACE—Libertad 976 — Hoy jueves 20—Dos funciones. — Matinée á las 3. La Pasión.—Noche á las 9: La hija de Jefte.

BIOGRAFO LIBERTAD — Libertad 444— Jueves 20—Gran función extraordinaria.—Estrenos: Restitución 4 partes, intriga en una corte 4 id, La Pasión 5 id, Judas 4 id.

TRIANON BUENOS AIRES — Córdoba 3180—Hoy á las 8 p. m.: Dos partidos. 1o. á 20 tantos, Irigoyen y Amerjane contra Fermín y Bernasegui.—2o. á 40, Marquinez y Yurrita contra Irún y Ermua.

SALON CALLAO, GRAN CINEMATOGRAFO, Callao 318, jueves, viernes y sábado, tarde y noche, el drama bíblico La Pasión y 15 grandiosos estrenos. 1p

GRAN BIOGRAFO LAVALLE—Lavalle 921.—El más moderno. 15 estrenos diarios.—Hoy jueves 20.—La cámara de explosión. Pasión y muerte de Jesucristo, tomada en la misma Palestina, en 10 partes. A la 1.30 y 8.45 p. m.

AVISOS PARA SEÑORAS Y SEÑORITAS

A MEDIDA MOLDES PROBADOS GRATUITAMENTE. Salta 479. v4a

A LOS MOLDES. Mme. DAVID, PERU 79, remite al interior. v21

A LOS MOLDES PARISIENSES: Mme. David, Perú 79. (marca registrada). v21

A TODOS LOS FIGURINES DE PARIS, suscripciones, Mme. David, Perú 79. v21

A BURGOS, TEJER TODA CLASE DE medias, Maipú 148, piso, escalera, v

DIVERSIONES PUBLICAS

COLISEO—Arrendataria Soc. La Teatral Director gerente, W. Macchi. Temporada de 1913.—Gran compañía de óperas cómicas, operetas y fiestes Città di Milano. — Director artístico: Enrico Valla. — Jueves 20—20a. función de abono.—El conte di Lussemburgo. Platea con entrada 4 $.

OTRO—4a. gran temporada de 1913 — Gran compañía lírica italiana. Maestro concertador, director de orquesta, Comm. Gino Marinuzzi. Desde la fecha quedan abiertos en la secretaría del Teatro Coliseo, los siguientes abonos:

Abono á 36 funciones de la temporada: Palcos bajos sin entradas, $ 2.700; id balcones id id, id 2.000; id altos id id, id 1.800; plateas con entradas, id 160; tertulias balcón 1a. y 2a. filas con entradas, id 160; id id otras filas id id, id 130.

Abono especial á 25 funciones: Palcos bajos sin entradas, $ 2.000; id balcones id id id 1.500; id altos id id, id 1.000; plateas con entradas, id 275; tertulias balcón 1a. y 2a. filas, id 125; id id otras filas, id 111.50.

Abono á 8 matinées en los domingos: Palcos bajos sin entradas, $ 320; id balcones id id, id 220; id altos id id, id 240; plateas con entradas, id 54; tertulias balcón 1a. y 2a. filas, id 32; id id otras filas, id 25.

Nota importante: El abonado al abono especial de 25 funciones, tiene el derecho de elegir éstas entre las 36 que la empresa establece durante la temporada 1913. Los días en que el abonado quiera asistir á la función, tiene que canjear en la boletería del teatro, antes de las 2 p. m. Transcurrida dicha hora, la empresa pondrá en venta en la boletería las localidades que no hayan sido canjeadas.—Debut el 9 de Mayo.—Véase el silencio artístico. —La Empresa.

SAN MARTIN—Compañía dramática española del primer actor y director, Andrés Cordero.—Primera actriz señora Soledad Pastaluardo.—12a. Temporada de cuaresma. Suntuosa presentación escénica.—Jueves 20—Tarde á las 1.30 y noche á las 9.30: La Pasión y Muerte de Jesús. Platea con entrada de tarde $ 2.10, de noche $ 4.

COMEDIA — Acontecimiento teatral — Gran novedad para Buenos Aires. El popular mimo Andrés Deed, Toribio Sánchez.—Jueves 20 — Toribio protector de la inocencia. Toribio dama de compañía. Toribio en vacaciones. Toribio víctima de la honestidad. El santo de Toribio.

AVENIDA—Gran compañía de zarzuela y opereta—Empresa Serafín Pozuelo.—Director y concertador, D. Tomás Barrera. —Director de escena, Eugenio Casal.—1ª estrenos exclusivos para la compañía. Especialidades por secciones. Debut en la primera quincena de Abril.

VICTORIA—Temporada de invierno. — Gran compañía cómico-dramática española Plana-Llano. Primer actor y director Luis del Llano. Primera actriz, Antonia Plana.—Lunes y viernes, función de moda —Debut el 22 de Marzo, con la hermosa comedia: Amores y amoríos.

TEATRO BUENOS AIRES—Temporada de invierno 1913 — Estable compañía dramática italiana en la ciudad de Buenos Aires.—Primera actriz Mimí Aguglia. —Director: Vicenzo Ferrari.

OTRO—Compañía de dramas sacros. — Jueves 20—Dos grandes funciones.—Tarde á las 2.45 y noche á las 8.45: La Pasión y Muerte de Jesús. Precios populares.

MAYO—Compañía de zarzuela española de Emilio Carreras, y Pepa Moncayo. — Jueves 20—Tarde á las 2.30, función entera: La rabalera, Molinos de viento, El fresco de Goya. Platea con entrada $ 2. Noche á las 7.45: El fresco de Goya, La revoltosa, Molinos de viento, El club de las solteras.

NUEVO—Corrientes 1028-42 — Compañía Pablo Podestá.—Sábado 22 — Reaparición de la compañía Pablo Podestá.—La comedia de hoy, Reprise: El ladrón ciego. Plateas con entrada $ 2.50.

OTRO—Empresa Pablo Podestá — Gran compañía dramática italiana Enrique Sartori, dirigida por el actor César Casali.—Jueves 20—Tarde á las 2.30 y noche á las 8.45: Pasión y Muerte de N. S. G. C. Platea con entrada $ 2.

ARGENTINO, Compañía de zarzuela española (Velasco). Primer actor y director Valentín González, maestro concertador Julián Benlloch. Espectáculo por secciones.—Jueves 20—Tarde á las 2.45: Los guapos, Molinos de viento, Las musas latinas.—Noche á las 7.45: La playa de los amores, La isla de los placeres, Los ángeles mandan, Las musas latinas.

OTRO—En la primera quincena de Abril debut de la compañía del actor cómico Florencio Parravicini, con grandes novedades.

APOLO—Gran compañía de zarzuela, dirigida por el popular primer actor Rogelito Quiroga. Director artístico: Enrique Fernández.—Jueves 20—Tarde: Las mujeres de don Juan, Las de Caín, Las de Barba Azul, Las de Gavilán.—Noche: Las de Caín, Las de Barba Azul, Las de Gavilán, Las de Caín, con intervención especial por la Quiroga. Tiples: Victoria Argentina, Mercedes Fernández, Pilar Fernández, Pepita Fernández, Pepita Rodríguez, Pepita Ramírez, Pepita Ruiz, Pepita Quiroga, Las tiples de la sección, Las tiples de la compañía, Las tiples de Quijada, Las tiples de Jacinto Benavente.

NACIONAL — Compañía nacional Jerónimo Podestá.—Jueves 20—Tarde: La vida inútil, La cantera.—Noche: Pluchet la tejedora, La moral ageno. Platea con entrada $ 2.

MARCONI—Compañía dramática italiana de grandes espectáculos Remo Gabrielli.—Jueves 20—Tarde á las 2.45 y noche á las 8.45: Pasiones, Morir y Resucitar, El N. S. Gesú Cristo. Platea con entrada de tarde $ 2, de noche $ 2.50.

TEATRO VARIEDADES—Plaza Constitución.— Compañía cómico dramática argentina, dirigida por el primer actor Guillermo Battaglia.—Jueves 20—Tarde á las 2.45 y noche á las 8.45: La Pasión. Platea con entrada de tarde $ 2.50, de noche $ 4.

NACIONAL NORTE—Compañía española de dramas, melodramas y obras policiales, dirigida por Juan Domenech. — Jueves 20—Tarde y noche: Pasión, Muerte y Resurrección de N. S. J. Platea con entrada de tarde $ 2, de noche $ 2.50.

OLIMPO—Gran compañía dramática nacional, dirigida por el actor Emilio Pardo.—Jueves 20—Debut.—Tarde á las 2.30 y noche á las 8.45: Fuego Nazareno, Registro civil. Platea con entrada, 1 $.

CINEMATOGRAFOS Y VARIEDADES

CASINO — Maipú entre Sarmiento y Corrientes. Función todas las noches. — Jueves y sábados matinées á las 2.30. — Jueves 20—Tarde: Matinée familiar. — Noche: 4 grandes debuts.

ROYAL THEATRE—Corrientes entre Esmeralda y Suipacha.—Compañía francesa de revistas y variedades.—Hoy variado programa.—La revista en 2 actos y 14 cuadros: Tambour battant. Entrada general $ 1.50. A las 9 p. m. perm.

CIRCO ANSELMI — Larrea y Lavalle — Jueves 20—Función de moda. — Jesús Nazareno.

CINE OPERA—Corrientes 645—Todos los días hábiles 2 funciones por secciones. Matinée á las 2.30.—Platea 0.20. Noche, á las 8.45.—Platea 0.80.

PALACE THEATRE—Corrientes 757 — Hoy jueves 20—Dos funciones.—Matinée á las 3. La Pasión y Muerte de Jesús.—Noche á las 9: La hija de Jefte.

POLITEAMA ANSELMI — Calle Callao esquina Monroe (Belgrano). — Gran compañía ecuestre, gimnástica, novedades y obras nacionales, dirigida por Bebecito y Erramouspe.—Jueves 20—Función de moda especial para familias—Patria y honor, El Ejército Argentino.

IMPERIAL BIOGRAFO—Cangallo 771.—Funciones selectas con notable orquesta de 10 ejecutantes diarios.—Jueves y viernes gran tanda de estrenos.—La Pasión y muerte en colores y estrenos importantes. El 24, á pedido general, Don Quijote.

TEATRO PUEYRREDON—Rivadavia 6877 (Flores)—Biógrafo para familias. Función todas las noches, Domingos y días feriados dos funciones.

GRAN BIOGRAFO LAVALLE—Lavalle 921.—Estrenos diarios. Programa de la Sociedad General Cinematográfica. — A la 1.30 y á las 8.45 p. m.

ELYSEE PALACE—Cangallo 1040.—Elegante salón de biógrafo, especial para familias. Dos funciones diarias, tarde y noche, con interesantes estrenos. Orquesta. En esta semana tarde y noche, la imponente cinta, La Pasión y Muerte de N. S. Jesucristo.

PETIT PALACE—Libertad 976 — Hoy jueves 20—Dos funciones. — Matinée á las 3. La Pasión.—Noche á las 9: La hija de Jefte.

BIOGRAFO LIBERTAD — Libertad 444— Jueves 20—Gran función extraordinaria.—Estrenos: Restitución 4 partes, intriga en una corte 4 id, La Pasión 5 id, Judas 4 id.

TRIANON BUENOS AIRES — Córdoba 3180—Hoy á las 8 p. m.: Dos partidos. 1o. á 20 tantos, Irigoyen y Amerjane contra Fermín y Bernasegui.—2o. á 40, Marquinez y Yurrita contra Irún y Ermua.

SALON CALLAO, GRAN CINEMATOGRAFO, Callao 318, jueves, viernes y sábado, tarde y noche, el drama bíblico La Pasión y 15 grandiosos estrenos. 1p

GRAN BIOGRAFO LAVALLE—Lavalle 921.—El más moderno. 15 estrenos diarios.—Hoy jueves 20.—La cámara de explosión. Pasión y muerte de Jesucristo, tomada en la misma Palestina, en 10 partes. A la 1.30 y 8.45 p. m.

AVISOS PARA SEÑORAS Y SEÑORITAS

A MEDIDA MOLDES PROBADOS GRATUITAMENTE. Salta 479. v4a

A LOS MOLDES. Mme. DAVID, PERU 79, remite al interior. v21

A LOS MOLDES PARISIENSES: Mme. David, Perú 79. (marca registrada). v21

A TODOS LOS FIGURINES DE PARIS, suscripciones, Mme. David, Perú 79. v21

A BURGOS, TEJER TODA CLASE DE medias, Maipú 148, piso, escalera, v

AVISOS PARA SEÑORAS Y SEÑORITAS

A MEDIDA SE CORTAN MOLDES EN 24 horas, casa Leonor Janssens, Salta 525. v6a

A BURDIR Y TEJER TODA CLASE de ropa y arreglar camisas de caballero, Bulpacha 542 y Carlos Pellegrini 135. v30

A señoras y señoritas! FORMAS DE sombreros de invierno, gran surtido, Entre Ríos 791. v6a

A LAS señoras: JOPOS DESDE $ 4, RODetes desde $ 5, cadejos desde $ 2, trenzas desde $ 10, San Juan 2064. v21

A MI DISTINGUIDA CLIENTELA: LA fotografía F. Fallace, permanecerá el día viernes santo cerrado todo el día, Santa Fe 2122. v21

A LOS MOLDES SOBRE MEDIDA se garantiza con exactitud, se cortan, prueban é hilvanan los géneros, especialidad corte tailleur. Victoria 1252. v26

A.....TENCION!!!..... RETRATOS DE 6 centavos la docena y retratos al lápiz gratis. Aprovechen, Fotografía Caffaro, Florida 664, Santa Fe 1621, Corrientes 1532. Peinado gratis. v28

A LIBUMS FINOS DESDE 3 $ DOC., ESpecialidad en retratos para grupos y nenes, peinado para señoras gratis: fotografía F. Fallace, Santa Fe 2722. Abierta los domingos todo el día. v23

A RETRATARSE A C. PELLEGRINI 284, es la casa que conviene más porque trabaja bien y barato, da peinado gratis; regala un retrato grande con marco en la docena de retratos finos de 12 $. 16, etc., postales finas á $ 4 doc., vistas á domicilio. v10a

A SOMBROSO señoras! REMOS ESTAblecido en la calle Corrientes 1222 una casa especial para teñir, lustrar y reformar toda clase de confecciones de piel y al mismo tiempo liquidar un inmenso surtido de pieles del Canadá, Siberia, Virginia, Australia, etc. Vendemos zorros garantidos desde 15 pesos, espléndidos juegos de skung desde 40 $, id de lontre riquísimos desde 45, tapados á medida de riquísimo lontre desde 190 $, bandas de skung desde 7 $ metro, cabecitas con diente desde 8.50. Todo á precios increíbles trabajos garantidos. No perderán su tiempo en venir á la casa — economizarán dinero. No confundir, Corrientes 1222. v22

A CANARI BORRANSE INSTANTANEA admirablemente, fco. 2.70, Pellegrini 141 "Petit Paris". v28

A FIGURINES Y MOLDES, LA FEMME chic, Esmeralda 985, F. Alehorn. v31

A LLEGADO DE PARIS MASAJISTA para belleza de cutis, manicura y pedicura, Rodríguez Peña 328. v20

A LA señora TARAGLIO, MANICURA del Instituto de Belleza de Turín, da por medio de sus comodidades un elegante aspecto á las manos, por carta, Moreno 1971. v21

A LA FABRICA DE SOMBREROS Y CASA de modas de Callao 480, se mudó á Rivadavia 880, formas de felpa y terciopelo, desde 5 $. v20

A LUTOS—SEMANA SANTA. Hoy JUEVES la casa estará abierta todo el día, el viernes abierta hasta las 12, el sábado abierta todo el día. Atendemos los pedidos á domicilio. Precios módicos. Pídanos presupuestos y todo lo necesario para luto. Trajes, gorras, sombreros, velos, chalies japoneses 5 y 10 puntas (gran moda), polleras, blusas, tapados, etc. "Al Crespón", C. Pellegrini 520. v30

A MANIQUIES "LA FRANCE" INDEPENdencia 35.5 y Libertad 2. v30

A MANICURA SE OFRECE. 2 $, SE HACEN postizos, Ayacucho 1069. v30

A MANIQUIES "LA PERFECCION", LOS mejores modelos, Callao 151 y Constitución 2123. v23

A MODISTA POR DIA SE OFRECE PARA familias, trabaja por figurín, Tramway 1970, Flores.

A MODISTA FRANCESA DE VESTIDOS finos, se ofrece, para casa de familia, por día ó por mes, Diamante 960.

A MODISTA SE OFRECE, PARA FAMIlias con referencias, por día, La Madrid 118.

A MODISTA SE OFRECE POR DIA O por mes, para casa de familia, dirigirse por carta ó personalmente, Canalejas 764, dep. tres. v21

A MODISTA MUY PROLIJA HACE composturas y toda clase de trabajo en vestidos fantasía y sastre, trabajo esmerado y precio módico, Azcuénaga 358.

A POSTIZOS ULTIMOS MODELOS, SE trabaja cabello cada día, 2 $, peinados sesión, atiende á domicilio, Corrientes 1132.

A PELUQUERIA SIGLO BLANCO, SE vende pieles para reformar y componer á precios módicos, Rivadavia 1161.

A PELUQUERIA RECIEN RECIBIDAS, grandes surtidos, sobre, etc., á precios fabulosos, Piedras: antigua peluquería, Corrientes 1132, trabajos de medida, con esmero. v20

A POSTIZOS LOS MEJORES Y MAS BAratos encontrarán casa Magnenia, de paso, salón de peinados, postizos, hechura 3 $, Bulpacha 524. v21

A PELETERO PRACTICO, ANTIGUO OFIcial de la casa Ravillion Frères de París, se ofrece para toda clase de trabajos, W. Glaserfeld, Ascuénaga 789.

A POSTIZOS CASA MIR, JOPOS A 5 $, trenzas y torzadas desde 4.50, rodetes de 14 pinches, á 6, de 20, á 7, de 30, á 9, con pelo caído, hace jopos, trenzas y rodetes á 3, torzadas, 2, etc., B. Mitre 4143 y Monteviden 260. v28

A PIELES RECIBIDAS DE LAS mejores casas de Europa, se liquidan al mitad de su costo, confecciones de zorros garantidos desde 15 $, bocamangas y cuellos skung para tapados desde 25 $. Taller en pieles en la casa para teñir, lustrar y reformar confecciones de piel usadas. Carlos Pellegrini 626. v28

A SE ANUDAN, RIZAN, tiñen Y LIMPIAN plumas, Cangallo 1975, antes 1346. v30

A Señoras ACOSTUMBRADAS A VESTIR bien, ordenen el traje tailleur, al sastre Andes 390, altos.

A Señoras: HEMOS RECIBIDO DE PARIS los modelos más chic en sombreros de invierno, taller especial de arreglos, Maison Zorzi, Montevideo 594. v30

A Señoras: EL GRAN BAZAR LONDRES de la esquina Méjico y 25 de Irigoyen se mudó á B. de Irigoyen 903 esq. Estados Unidos, frente á la plaza de la Concepción. v26

A Señora PELETERA, ITALIANA, MUY práctica, confecciones y reforma sacos, manchones, estolas, último figurín parisien. Vuelve pronto y tendrá trabajo esmerado, con el 50 ojo de rebaja, Junín 20, dep. 4, 1er. piso. v24

A TRENZAS ESPLENDIDAS, cabello NATural, de ocasión, vendo, Moreno 919, derecha.

A TRATAMIENTO SOBRE LA HIGIENE de la tez, extirpación del vello, manchas, cicatrices de viruela y demás desperfectos del cutis, con resultados positivos. Atendido personalmente por la especialista en la higiene de la tez, señora E. P. de Lart, consultas gratis, de 9 á 12 y de 2 á 6 en mi consultorio, Avenida de Mayo 1159. v21

A VENTA DE MOLDES Y FIGURINES, Larrea 1070, antes Av. de Mayo 1114. v25

A VESTIDOS DE POCO USO, SOIREE Y calle, véndense baratos, Santa Fe 1838. v24

A VENDO TRAJE DE NOVIA, OTRO DE terciopelo en seda y un smoking, sin uso, barato, Aráoz 1018. v21

PERSONAS BUSCADAS

A FRANCISCO Y MARIA FERNANDEZ Llanos, los busca su mamá, Brasil número 311.

A LA señora CANDIDA M. DE BADARACO, se desea ver para objetos perdidos. A. Rumín, sá. Domingo 691.

A CELEDONIO BAZALONYO, BUSCA A su hermano Angel Bazalonyo, calle French 119, Avellaneda. v21

A FELIX ARRAZOLA DESEA SABER EL paradero de su hermano Telesforo Arrázola y de su primo Luis Ortiz, recién venidos. Bolívar 569. v21

A PRINETTI FEDERICO, ES BUSCADO por Ercole Prinetti, Palos 311, Boca.

A SE DESEA SABER DE DOVIGENES PEreza, la busca su tía Dorotea Fernández, Habana 4101. v30

A SE DESEA SABER EL PARADERO DEL Sr. Alfredo Orfe, su hija María Orfe, que se encuentra en Montevideo, calle Arroyo Grande No. 34. v21

A SE DESEA SABER EL PARADERO DE don Manuel Orbe de Bujalance, lo busca con interés Carlos Torralvo, dirigirse á Victor Martínez 466.

A SEVERINA FERNANDEZ, RECIEN VEnida de España, con tres hijos, desea saber el domicilio de su marido Alonso Fernández, asturiano, se ruega á las personas que sepan su paradero, dirigirse á la fonda del señor Juan Mujica, Buena Esperanza, San Luis.

A VICTORINO LOBATO DESEA SABER de su padre Tiburcio Lobato, Venezuela 4301. v20

EXTRAVIOS Y HALLAZGOS

A DOCUMENTOS EXTRAVIADOS, PREVIsión Popular, Salta 576, se gratificará al que los devuelva.

A LIBRETA DE DEPOSITO A PLAZO FIJO del Banco Español del Río de la Plata, libro 4, folio 14, á nombre de Julia Greppo, se ha perdido, se ruega devolverla al mismo Banco. v20

A LIBRETA DE DEPOSITO O PLAZO FIJO del Banco Español del Río de la Plata, libro 46, folio 312, á nombre de Pedro Vega Dubra, se ha perdido, se ruega devolverla al mismo Banco. v21

A OLVIDADO EN UN TAXIMETRO UN obsequio y una cartera, su devolución á Tacuarí 1216, será bien gratificada. v21

A OVEJA SEHA PERDIDA DE LANA NEgra, buena gratificación se dará á quien la entregue á Guardia Vieja 4401. v20

A PERRITO FOXTERRIER, SE HA PERdido anoche de la casa Corrientes 1040; se gratificará con 50 $ al que lo entregue.

A SE HAN EXTRAVIADO OCHO LIBREtas de terrenos en un automóvil. Devuélvanse á Posos 650, que se gratificará. v21

A SE HA EXTRAVIADO EN EL TRAYECto de Palermo, una funda de brillantes, se dará una buena gratificación á la persona que la entregue á Viamonte 650, señora Juana de Fyons. v20

A SE HA EXTRAVIADO DE TEMPERLEY á la Boca un cartera cuero amarillo, de la Cervecería Palermo), con varios documentos y tarjetas particulares; se gratificará bien á la persona que la devuelva, Wenceslao Villafañe 102, Boca. v20

OFICIOS Y EMPRESAS UTILES PARA LAS FAMILIAS

A PINTAR Y EMPAPELAR BARATO. Sucre 4467, Juan Ruiz. v20

A Ibañil SE OFRECE, CONTRATA CUALquier trabajo, Sanlúcida, 656. v18

A Ibañilería EN GENERAL, TRABAJOS y refacciones barato. Pérez, Posos 714.

A ECONOMIZAR PARA TRABAJOS DE herrería, dirigirse Humberto 1933. v21

A Ibañil SE OFRECE POR DIA O POR su cuenta, Castro Barros 412. v28

A Ibañil COMPETENTE SE OFRECE, Venezuela 1933, piesa 2o. v21

A Ibañil ESPECIALISTA EN ARREGLOS de azoteas, Sarmiento 982, José Raga. v29

A $ 3 PINTO PUERTAS, PIEZAS Á 6 $, empapelo á 15 $, López, Almagro 786. v5.

A FAMILIAS, MUY BARATO lustre muebles, encero pisos, Victoria 3441, c. 33 Cortés. v26

A Ibañil, REFACCIONES CASAS, PISOS verdejas, pinturas, precios módicos, Méjico 623. v22

A LUSTRAR BARATO A DOMICILIO, muebles cueros y pisos, Boli, San Carlos 3420.

A Ibañil, REFACCIONES, REMIENDOS, arreglos, azotea, mosaicos, blanqueo, barato, Estados Unidos 2048. v21

A Ibañil COMPETENTE SE OFRECE, trabajos y refacciones en general, Estados Unidos 1455. v23

A Ibañil CONSTRUCTOR SE OFRECE para cualquier trabajo, se dan referencias, Argentina 25 A. v21

A Ibañil COMPETENTE SE OFRECE para todo trabajo perteneciente al ramo, Humberto 2724. v21

A Ibañil COMPETENTE OFRECE SUS servicios profesionales, B. López, Pichincha 111. v21

A PINTAR, EMPAPELAR Y BLANquear, barato, Cangallo 1928, Hernández. v28

A Ibañilería EN GENERAL, TRABAJO Y refacciones, barato, Fidel, Cabrera número 4260. v16

A Ibañil, CONSTRUCTOR, CASAS Y REfacciones á precios muy reducidos, Sarmiento 4091.

A Ibañil CONTRATISTA, REFACCIONES obras de nueva planta, pinturas en general por cuentas mensuales, empache 18, Mariano Castelli. v4a.

A Ibañil CONSTRUCTOR SE OFRECE, refacciones y remiendos en general, por cuenta ó personalmente, A. P., Fitz Roy 2385. v16a.

A Ibañiles españoles HACEN TODO TRAbajo perteneciente al ramo, refacciones chicas y grandes, Bulpacha 1700, U. T. 3476, Libertad. v20.

A Ibañil SE OCUPA DE COMPONER, asoleras y otros trabajos pertenecientes al ramo, por corto ó fuera, José Miguel, Constitución 2542. v20

A LADRILLEROS EL METRO se lustran los pisos, parquets, todas colores, pisos como espejos, limpieza de casa barata, limpia, abonos mensuales, en Razón Santa Fe 1724, U. T. 1783 Juncal. v20

A ALQUILO ALFOMBRAS, TOLDOS, BIlas, cortinados, cuadros, plantas, espejos, vitrinas y grandes para regalos para bailes, fiestas y casamientos, etc., á precios módicos, empresa Luciano, Rivadavia 1915. v20

A ALQUILO TOLDOS, ALFOMBRAS, juegos de sala, vitrinas y todo lo necesario para adornar casamientos, fiestas, bailes, etc., á precios módicos, Libertad 1015. v20

A CARPINTERO COMPETENTE SE OFRece para trabajos de madera en general, Cochabamba 1, Gaona, Donado 2135, Belgrano.

A ESMALTAVOS EL METRO se lustran los pisos, parquets, todas colores, pisos como espejos, limpieza de casa barata, limpia, abonos mensuales, en Razón Santa Fe 1724, U. T. 1783 Junc

COMPRA Y VENTA DE NEGOCIOS

ALMACEN EN LANUS, CALLE MITRE y Ferrer, 2 piezas, con tranvías, alq. $ 30 diario 100 $, existencias regul., capital 3000 $, vendo á balance sin llaves por ausentarme, tratar en el mismo ó Uruguay 494.

BIOGRAFO SALON CENTRAL, CONTR. 300 butacas, vendo 5.000 $, Paraná 914.

BIOGRAFO, SE VENDE BARATO, CON comodidad para bar, tratar Loria 855, de 8 á 9 p. m. v30

BAR-CAFE, FRENTE A UN TEATRO, alquiler barato, se vende, tratar con el dueño, Córdoba 1318. v21

BAZAR, FERRETERIA Y PINTURERIA se vende, de poco capital, alquiler barato, tiene contrato, San Juan 2233. v23

BIOGRAFO, CAFE POR CORRIENTES, central vendo rematado 6000 $, vale 12.000 $, comodidades y contrato largo, por disolución de sociedad, entradas mensuales 3000 $ á prueba; negocio de hacer fortuna! Victoria 1970.—Pascual. v21

BUENA OPORTUNIDAD, SE VENDE un negocio de librería, juguetería y cigarrería en muy buen paraje (por ausentarme) poco capital, se dará á prueba al comprador los días que crea necesarios como garantía. Tratar con el dueño en el mismo, San Juan 3955. v23

CAFE BILLARES REGIO VENDO 10.000 pesos, diario 200 $, Belgrano 1240.

CAFE BILLARES, POR CONST. 4.700 $, diario 100, otro 1.500, Belgrano 1802.

CAFE Y FONDA SE VENDE EN AVE. llaneda, Maipú 175. v26

CASA PENSION POR ESMERALDA, gran negocio, vendo $ 2.200, Paraná 913.

CAFE Y BILLAR LO VENDO POR ENfermedad, hay contrato, San Juan 2290.

COMPRO GRAN CASA DE PENSION central; escribir á H. D., Venezuela 1415.

CIGARRERIA SE VENDE, TALCAHUAno 884. v21

CAFE Y FONDA CON CONTRATO, SE vende, Montevideo 781. v19

COMPRO MUEBLERIA IMPORTANTE bien situada, G. Urquiza 228. v20

CAFE Y BILLAR VENDO, VIEYTES 1501, Barracas. v30

CARBONERIA VENDO O TOMO SOCIO. Callao 1061. v20

CIGARRERIA, SALON LUSTRAR, LIbrería, vendo Rivadavia 3818. v20

CHANCHERIA SE VENDE O SE ALquila, razón Paraná 278, de 12 á 2.

CIGARRERIA Y LIBRERIA VENDO 000 pesos ó á balance, Córdoba 3107. v21

CAFE BAR DOS BILLARES, ESQ. central 3400 $, diario 70, vendo ó tomo socio, á prueba, tratar Alsina 1534.

CAFES, BILLARES, BUENOS BARS, todos precios, vendo Paraná 458.—Alfonsín. v21

CIGARRERIA LIBRERIA JUGUETERIA alquiler 80 $, contrato 3 años, vendo 600 $, urgente, Pichincha 423.

CIGARRERIA LIBRERIA JUGUETERIA y lotería, con 4 piezas, casa independiente, vendo 1400 $, Alsina 1964.

CASA PENSION CON 10 BUENAS PIEzas, central, contrato, vendo 2800 $, Salta 178.

CIGARRERIA LIBRERIA Y JUGUETEría, buena comodidad, contrato, vendo urgente 600 $. Sáenz Peña 138.

CASA PENSION CON 9 PIEZAS, BIEN amuebladas, contrato 2 años, vendo urgente 1500 $. Sáenz Peña 138.

CARBONERIA AL SUD, CARRO Y CAbaño vendo $ 1.300, alquiler 25 $, Chacabuco 638.

CIGARRERIA... LOTERIA CENTRAL, independiente, $ 3.000 vendo Castillo, Chacabuco 852.

CIGARRERIA VENDO, GRAN OCASION, 3 vidrieras, contrato, 4 balance, Garay 2716.

CIGARRERIA CENTRALISIMA, $ 500 por viaje, urgente. Aprovechar la ocasión, Lavalle 1416.

CASA PENSION, 14 PIEZAS, 1.800 $, central, otra por Constitución, Belgrano 1802.

CIGARRERIA 1.200 $, CENTRAL, DIArio 80, comodidad, otra 2.500, Belgrano 1802.

CIGARRERIA Y MENSAJERIA, SALON de lustrar, diario 40 $, alquiler 84 $, vendo, Maipú 80, esc. 3.

CARNICERIA SE VENDE $ 450, despacha 120 k. contrata 3 años, se alquila la casa en 120 $, Paso 2575, Flores. v31

CIGARRERIA LIBRERIA JUGUETERIA y lotería buena comodidad, vendo 1500 pesos, tratar Salta 178. v21

CIGARRERIA SE VENDE POR ENFERmedad y no poderla atender, Moreno 940, sitio céntrico y precio módico. v30

CARBONERIA CON DEPOSITO Y REparto, vendo en pueblo cerca de la ciudad, tratar Oro 2439, Palermo. v20

CIGARRERIA MENSAJEROS, CASA solia se vende, Independencia 2318, tratar en la misma. v28

COMPRO BIOGRAFO COMPLETO, CONmotor y dinamo, tratar de 8 á 11 a. m., Corrientes 3449. v21

CASA DE BICICLETAS VENDO UNgente por irme á Europa, trabaja mucho, frente al Botánico, Santa Fe 3980.

CAFE BILLARES, COMUNICACION con biógrafo enfrente á la estación de tranvías, se vende, Avenida San Martín 1702.

CAFE BAR SE VENDE O TOMA SOCIO á balance ó en globo, central, por carta informes O. Rodríguez, Castro 1064.

CAFE CON ORQUESTA, VENDO A PREcio módico, fortuna segura, Santa Fe 4542. v18

CAFE BILLAR VENDO CENTRAL, PAcientes pagos, por enfermedad, no admito corredores, tratar San Juan 1468. v21

CAFE BAR CON 4 BILLARES, RESTAUrant, muy central, entre teatros, 31.000 pesos, diario 2500 $, á prueba, facilidad al pago, contrato, vendo Cargo, Alsina 1584.

CIGARRERIA Y AGENCIA DE LOTERIA central, cediendo á favor del comprador 2 decenas directas, vendo en 1500 $, por aumentarme, Uruguay 494.

CASA DE MODAS Y ARTICULOS PARA bebé, con taller de bordados, postizos y modistas, alquiler barato y contrato larga razón Victoria 1216. No admito corredor. v10

CASA AMUEBLADA PATENTADA EN radio, á la ordenanza, 10 piezas, cont. 4 años, alq. barato, utilidad mensual 1500 pesos, vendo en 15.000 $, por ausentarme á Europa, Uruguay 494

COMERCIANTES! PARA VENDER pronto, baratear, rematar bien vuestros negocios, defendiendo sus intereses, ocurrir al balancedor y rematador público Francisco Palma, Belgrano 1240.

CONFITERIA, CAFE Y BILLARES EN paraje céntrico de Pergamino, calle San Nicolás 1059 al 1061, vendo en condiciones ventajosas para el comprador, por ausentarse de la localidad; dirigirse á "El Indio". Pergamino, E. C. C. A. v30

CIGARRERIA, AGENCIA DE LOTERIA, salón de lustrar, compostura, negocio que deja una utilidad mensual de más de 600 $, con un capital de 5000 $, por tener otro negocio mayor vendo, dates y tratar Talcahuano 39.

DESPACHO DE PAN Y FACTURA vendo, para varia, Tucumán 1784.

DESPACHO, COMESTIBLES, POCO capital, alquiler barato, vendo por ausentarme; informes Sarandí 217. v20

DESPACHO DE PAN SE VENDE central, por enfermedad del dueño, tratar B. Mitre 1208. v20

DESPACHO DE BEBIDAS, VENDO, con facilidades de pago, Rivadavia 4602, Flores. v21

DESPACHO PAN VENDO 350 $, NEGOcio, 2 piezas, alquiler 75 $, E. Unidos 1346.

DESPACHO PAN 250 K. DEJA 250 $ en mercado, otro de frutas 550 $, Belgrano 1302.

DESPACHO BEBIDAS Y COMIDA vendo, alquiler barato y 4 años contrato; tratar Francisco Rossi, Florida, F. C. C. A. v23

FONDA Y ALOJAMIENTO VENDO ó tomo socio, la casa tiene contrato, Suárez 1301, Barracas. v20

FERRETERIA, POCO CAPITAL, COMOdidades y contrato, por no poderla atender véndase, Garay 2856. v20

FONDA Y ALOJAMIENTO, CON 15 PIEzas, se vende, por disgustos de habitación, Cochabamba 936. v20

FONDA Y ALOJAMIENTO 5 PIEZAS, contrato, alq. 165 $, vendo 2.500 $, Tucumán 1784.

FONDA VENDO POR ASUNTOS FAMIlia, instalaciones, todas modernas, pasen á verla, Doán Funes 2106. v20

FONDAS, RESTAURANTS, HOTELES, todos precios vendo, Paraná 458.—Alfonsín. v21

FONDA 1.400 $, DIARIO 70, CONT. buen barrio, otra 4.000, 10 pzas, Belgrano 1302.

FONDA, CALLE ENTRE RIOS, BUENA clientela y contrato, vendo, tratar dueño, Carlos Calvo 1239.

FONDA CON ALOJAMIENTO CONTR. 4 años, central, vendo $ 1.400, Paraná 113.

FARMACIAS LAS MEJORES LAS VENde R. Instituto Sanitario, Viamonte 1318.

FARMACIAS EN CUALQUIER PUNTO de las Repúblicas pídan á Rodrigues y Cía., Lavalle 282. v25

FONDA RESTAURANT CON ALOJAmiento, por pieza Constitución, 2150 $, 4 piezas, alquiler 110, vendo, Alsina 1964.

FONDA VENDO 2 AÑOS DE CONTRAmedia cuadra de la puerta de la estación plaza Constitución, Caseros 1529. v21

FONDA, BILLAR, CANCHA DE BOcha, todo por no poderla atender, cerca de la estación de tranvía, Rivadavia y Gaona. v23

FONDA RESTAURANT CON ALOJAmiento vende por ausentarme, negocio para principiantes, con billar y reyerta, no se admiten corredores, 1716, Constitución 1716.

FONDA VENDO POR ENFERMEDAD, contrato 2 años, alquiler 100 $, 4 piezas, Rivadavia 4602, Flores. v21

FONDA, RESTAURANT CON ALOJAmiento vende por ausentarme, negocio para principiantes, con billar y reyerta, no se admiten corredores, 1716, Constitución 1716.

COMPRA Y VENTA DE NEGOCIOS

FABRICA DE MOSAICOS SE VENDE urgente, Colpayo 71, Caballito. v23

GARAGE CON TALLER MECANICO SE vende, Dirigirse, Lavalle 3799.

GARAGE BIEN SITUADO, CAPACIDAD 25 autos y con mucha buena clientela se vende, darán razón, Castro Barros 24.

GRAN PICHINCHA, VENDO DESPACHO de bebidas, por ausentarme, Méjico 2082.

HOTEL FRENTE ONCE, CONTR. 4 años 2 billares, vendo $ 10.000, Paraná 913.

HOTEL Y PENSION CON 24 PIEZAS, reglamento, amuebladas, contrato 4 años, vendo, Alsina 1964.

HOTEL RESTAURANT CENTRAL, vendo 4.500 $, 10 piezas, contr., Belgrano 1240.

HOTEL EN CORONEL SUAREZ, CON 17 piezas, numerosa clientela, vendo por tener que ausentarme, doy facilidades de pago, Romualdo Martín, hotel de España, Adolfo Alsina esquina á B. Mitre. v23

IMPRENTA SE VENDE, CON FACILIdades de pago, tratar Rincón 1041, conserje. v21

IMPRENTA VENDO Á PLAZOS MATErial nuevo, poco capital, Montevideo 747. v21

IMPORTANTE: POR DISOLUCION DE socios se vende una casa de adornos, almacén en la calle Belgrano 2595. v30

INCUBADORA Y CRIADERO SE VENde, capacidad 128 huevos, buena clase, casi nueva, vendo la chicana 3952.

IMPRENTA Y LITOGRAFIA EN PLENO funcionamiento á 4 cuadras de la plaza de Mayo se vende, tratar San Martín 143, escrit. 36. v20

IMPRENTA SE VENDE URGENTE, minervas, guillotina (motor 1/2 caballo), abrochadora, papeles y cartulinas. Todo lo necesario para seguir trabajando. Por ausentarse á la campaña. Venezuela 1868.—A. Ruiz. v20

IMPORTANTE, POR DISOLUCION DE sociedad, se vende una casa de comercio en un gran centro agrícola, situada en el Norte de la Pampa, con numerosa clientela formada, para informes dirigirse á los señores Bargida, Posadas y Cía., Alsina 970. v20

JARDIN ANTIGUO DE NEGOCIO se vende en San Martín, por no poderlo atender su dueño, calle B. Mitre esq. Félix Ballester, á dos cuadras de la plaza y del tranvía, verlo y tratar en el mismo. v24

LECHERIA A PRUEBA VENDO, AVAcucho 1337.

LECHERIA CHICHE, CASA SOLA vendo 1000 $, trabaja fuerte, Tucumán 1784.

LECHERIA C. PELLEGRINI, VENDO 2500 $, otra por Maipú 1700 $, Tucumán 1784.

LECHERIA POR LOS BANCOS, DIARIO 200, otra por Florida, vendo Tucumán 1784.

LECHERIA 1.000 $, 12 TARROS, AL Contado, alq 60, otra 4.000, 10 mesas, Belgrano 1302.

LECHERIA CENTRAL VENDO, 2400 $, 9 tarros al mostrador, alq. 125 $, Maipú 80, esc. 3.

LECHERIA EN PALERMO VENDO pesos 900, negocio y pieza 65 $, Chacabuco 626.

LECHERIA VENDO 10 TARROS A prueba, alquiler 70 $, comodidad familia, Bustamante 634. v21

LECHERIA INMEJORABLE, FRENTE bidegral, y regia, abierta día y noche, se vende particularmente, Belgrano 1837. v23

NEGOCIO QUE DEJA GRANDES UTIlidades vendo por no poderlo atender, 1.400 $ ó tomo socio 700 $ que lo entienda, Fray Cayetano 115, Flores, de 9 á 1.

OJO! UNA LINDA PELUQUERIA VENde en 1.200 $, á prueba, Viamonte 1416.

OJO, PELUQUERIA VENDO, BELGRAno 4199. v20

OJO! PELUQUERIA VENDO MUY BArata, por ausentarme, 6 los muebles solos, Sarandía 4842, Villa Devoto. v28

OJO PARA VENDER, REMATAR O comprar peluquerías y muebles, Piaguer, Chacabuco 892. v20

OJO! VENDO MI PELUQUERIA CENtrica, alquiler 60 $, Lima 953, salón de lustrar. v21

OJO! PELUQUERIAS BUENAS Y MUEbles baratos vende únicamente Fallvene, Sarandí 217. v20

OJO!... PELUQUERIAS DE CONFIANza, pídanse en lo de Castillo, Chacabuco 576.

OCASION, VENDEMOS BARATO, PELUquería, cigarrería, desavenencia de socios, Avellaneda 264, Caballito.

OJO, PELUQUERIA VENDO, CONTRAto tres años, por tener que ausentarme, frente estación tranvía, Av. San Martín 1708. v23

OJO, ANTIGUA Y ACREDITADA PELUquería en Avellaneda, vendo por dedicarme á otro negocio, doy facilidades de pago, para tratar en la misma, Arenales 811. v21

PELUQUERIA SE VENDE, COMODIDAD, para familia, tratar Beedo 920. v20

PELUQUERIA CORRIENTES 3030, UNA cuadra del Mercado de Abasto, vendo.

PANADERIA, SUCURSAL SE VENDE por los útiles, urgente, Lerma 465. v21

POR MIL PESOS TALLER MECANICO alquilo, galpón en 50 $, contrato, Méjico 1122.

PANADERIA MECANICA CON 1 JARDInera, 7 bolsas por día, se vende por 6000 $, Pinzón 513, Boca.

PICHINCHEROS; GRAN BIOGRAFO, lujoso, construido á todo costo, se vende ó alquila, tratar Venezuela 1101. v20

PELUQUERIA VENDO A TODA prueba, muy antigua con contrata y comodidad para familia, Federico Lacroze 3072.

PANADERIAS SE VENDEN EN LA CApital y campaña, darán razón, Maza 170, dep. 5, de 12 1/2 á 1 1/2. J. B. Parodi v23

PANADERIA SE VENDE CON BUENAS comodidades y buen trabajo, capital 12.000 $, darán razón, Humberto 2165, Pta A. v21

POR NO PODERLA ATENDER SE VENde casa pensión sitio céntrico, con personistas, poco capital y facilidades de pago, á A. Cato, lista correos. v30

PANADERIA SE VENDE, CON AMASAdora, á pagar por mensualidades, Av. América 3277, Villa Devoto, una pichincha. v23

PANADERIA SE VENDE, CALLE Strandorg núm. 6002; estación Villa Lugano, F. C. Buenos Aires y Rosario, tratar en la misma. v28

PLATEROS, RELOJEROS, JOYEROS; vendo urgente por retirarme un negocio acreditado y surtido en los tres ramos taller de platería, moderno con fuerza motriz eléctrica, alquiler barato, comodidad para familia, punto lo más central, á T. Bds. Rios 36, Dolores F. C. S. v21

REPARTO DE LECHE SE VENDE Á prueba, Brasil 940. v21

RESTAURANT ACREDITADO EN EL centro, se vende, tratar con su dueño, señor Galibondo, Tacuarí 580. v21

RESTAURANT Y ALOJAMIENTO SE vende por mitad de precio, por enfermedad de dueño, Estados Unidos 818. v21

SE VENDE ALMACEN Ó SE TOMA SOcio, tratar Salta 1052, sala. v30

SE VENDE CASA DE PENSION, MUY barata, Rivadavia 1691. v21

SE VENDE UN ALMACEN, PUEYRREdón 562. v21

SE VENDE REPARTO DE LECHE, DE 10 tarros, en 1000 $, Tucumán 2361.

SE VENDE CIGARRERIA POR NO POderla atender, Corrientes 1567.

SE VENDE CASA DE PENSION DE 11 piezas, buena clientela, Arenales 1314. v23

SE VENDE ACREDITADA CASA DE modas, por enfermedad, Libertad 114. v23

SE VENDE SOMBRERERIA Y ARTICUlos para hombre, con contrata, Caseros 1910. v30

SE VENDEN LAS EXISTENCIAS y contrata de cochería, buen negocio, Tucumán 1761. v30

SE VENDE UN ALMACEN Y DESPAcho de bebidas, calle Aristóbulo del Valle 500, Boca, precio módico. v20

SE VENDE HOJALATERIA A MEDIA cuadra plaza Villa Urquiza, Bebedero 5249. v30

SE VENDE ESPLENDIDO negocio POR Esmeralda de café, bar y restaurant Maipú 681, dep. 18. v20

SE VENDE ACREDITADO NEGOCIO con contrata, rara ocasión, Paseo de Julio 606.

SALON DE LUSTRAR, CIGARRERIA Y composturas, gran ocasión, en punto centro se vende barato, Corrientes 1809.

SOMBRERERIA Y CAMISERIA VENDO muy acreditada, á causa de desgracia de familia, Carlos Calvo 4203 esq. Mármol. v19

SE VENDE EL HOTEL LA ESTRELLA de América, en la calle Córdoba 827, restaurant y alojamiento; tratar con el dueño.

SE VENDE SUCURSAL DE PAN Y DEScacho de comestibles, con espléndida comodidad para familia, por no poderla atender, Venezuela 2462. v21

SE VENDE CASA AMUEBLADA FRANcesa, por ausentarse su dueña á Europa, 2 cuadras E. Ríos; dirigirse á F. M., poste restante. v24

SE VENDE DEPOSITO CAFE, ACEITE, 500 pesos libres de todo gasto mensuales, un mes á prueba, tratar después de las 5 de la tarde, Virgenes 1360. v20

SE VENDE UNA FONDA MUY CENTRAL y con buena clientela, por ausentarse á Europa sus dueños, se dan referencias, 25 de Mayo 885.

SE VENDE UNA HERRERIA Y FABRIcación de cocinas, con 18 años de existencia, por no poder atenderla, con facilidad de pago, Sarandí 217. v23

SE TRANSFIERE EL CONTRATO DE un garage central, con automóviles y accesorios, por no poderlo atender, Corrientes 1544. v23

COMPRA Y VENTA DE NEGOCIOS

SE VENDE UNA CANCHA DE PELOTA con un salón grande 3 piezas, todo nuevo, tratar con los dueños, Colmenero y Martín, Los Callejones, F. C. Oeste. v29

SE VENDE UN CAFE MUY BARATO con todas las existencias urgente por tener el dueño que ausentarse á Europa, verlo y tratar Irigaray 877, Barracas al Norte. v24

SE VENDE FABRICA DE FIDEOS, única en una ciudad en la provincia de Buenos Aires, compuesta de las siguientes maquinarias, tres prensas genovesas, un torno, molino para harina de maíz, motor Baxter y demás accesorios, tratar Convención 448. v21

SE VENDE GRAN SASTRERIA, SOMbrerería y artículos en general para caballeros, por retirarme del negocio, casa muy acreditada y en el punto más preferible y más central de la calle Cabildo, cinco años de contrata, alquiler barato, inútil presentarse los que no estén en condición; dirigirse por carta ó personalmente á D. D., Gral. Paz 2257. v21

SE ARRIENDA UNA CASA DE COMERcio en la campaña, en los ramos de tienda, almacén y ferretería. Esta casa tiene un capital de $ 25.000 en mercaderías, por el que se exige garantías. El promedio de las ventas ha sido de pesos 100.000 en los últimos años, pudiéndose duplicar con una buena administración. La casa pertenece á un establecimiento que surtes muchos operarios, estando garantidos los créditos con los jornales. Se piden referencias del interesado. Dirigirse por carta á Enrique Carbó, Posta Restante Correo Central. v23

TALLER DE PLANCHADO, BIEN acreditado, se vende, S. del Astoro 587.

TALLER MECANICO SE VENDE CON contrata, urgente, Chicliana 3257. v20

TALLER DE BICICLETAS Y MOTOCIcletas con buena clientela se vende, Ayacucho 1886. v21

TALLER DE PLANCHADO CON invadero se vende barato, tiene contrato, Solís 881. v21

URGENTE, POR DISOLUCION DE SOciedad vendese panadería mecánica, Estomba 5570, Saavedra. v23

VENDO UN ALMACEN VALOR 900 $, calle Vallejos 2511, Villa Devoto. v23

VENDO ZAPATERIA Y SALON DE lustrar, Rivera 1310. v23

VENDO CIGARRERIA Y LOTERIA Á prueba, San Juan 1844.

VENDO EL CAFE Y RECREO DE Blanco Encalada 1605, Belgrano. v20

VENDO ALMACEN Y BEBIDAS CON contrata, Vieytes 1410. v20

VENDO CAFE Y RESTAURANT TIRAdo, A. Brown 830. v21

VENDO DESPACHO BEBIDAS POR NO poderlo atender, tengo contrato, Provincias Unidas 4324. v21

VENDO RESTAURANT CON ALOJAmiento, 22 camas, con contrato, Patricios 1878. v21

VENDO TALLER PLANCHADO Y LAvado 1.500 $, dejando 350 $ beneficio mensual, Arenales 3407, facilidades. v23

VENDO CON URGENCIA TALLER DE planchado, por cualquier precio, Méjico 1462. v20

VENDO CIGARRERIA Y LIBRERIA, peluquería, salón de lustrar, frente al Mercado de Abasto, alquiler 90 $, con contratar, por no poderla atender, Lavalle 3137 v21

VENDO CHANCHERIA MERCADO RIvadavia, puestos 69, 70, 71, más datos por carta ó personalmente, Humboldt 1203, S. Samet y Larrea 385, M. Reznik. v23

VENDO ALMACEN, POR NO PODERLO atender, sus dueños, sin llave, mercaderías á balance, con 20 por ciento de descuento, en Sarandí, Tratar Pozos 598, Mosca, Avellaneda (alquilo el local). v21

ZAPATERIA, SE VENDE LA MERCAdería, poco capital y se alquila el local con instalaciones y contrato, Loyola 689. v21

AVISOS COMERCIALES

AVISO AL COMERCIO QUE EL señor Adomo Schiovane vendió su herrería al señor Salvador Russo en la calle P. Unidas 555. Reclamaciones 3 días. v21

AVISO AL COMERCIO QUE HE VENdido mi negocio de café, establecido calle Méjico 1502. Reclamaciones tres días. Emilio Cisneros. v20

AVISO AL PUBLICO EN GENERAL habiendo vendido el negocio sito Moreno 1142 en Quilmes, reclamaciones 3 días, Marzo 20 de 1913, Bronschvog. v23

AVISO AL COMERCIO QUE COMPRE la peluquería Godoy Cruz 2589, al señor Agustín Bultrios, libre de todo gravamen. Clemente Giacomo. v21

AVISO AL COMERCIO QUE HE VENDIdo mi negocio de almacén, Suárez 350. —Compradores, Francisco Lado y Manuel Camiño; vendedor, Francisco Panarale. v21

AVISO AL COMERCIO QUE HE COMprado al señor Carmelo Pandolfo su negocio de carpintería, Caracas 875 y 877, reclamaciones dentro de los 3 días, Federico Sturm. v21

AVISO AL PUBLICO QUE he vendido A. mi negocio de cigarrería y salón de lustrar, Idiomas 4330; reclamaciones 3 días. Vendedores, Pedro Fernández y Gundín; comprador, José Barreal. v20

AL COMERCIO — CON INTERVENCION de los señores Juan Pascual y Cía., escritorios Victoria 1970, se vendió la cigarrería Méjico 2368. Comprador, Juan Fajardo. v23

AL COMERCIO — CON INTERVENCION de los señores Juan Pascual y Cía., escritorios Victoria 1970, se vendió la fonda Provincias Unidas 5740. Comprador, Pascual Traverso. v21

AL COMERCIO — CON ESTA FECHA queda disuelta la sociedad que giraba bajo el rubro de Avellaneda y Ubiña, en el ramo de imprenta, sita en la calle Independencia 2545, haciéndose cargo del activo y pasivo el señor Francisco Avellán; reclamaciones tres días. v21

AVISO AL COMERCIO: LA SOCIEDAD Bourgeot y Marrazzo, establecida con negocio de café, bar y billares, en la calle Santa Fe 4815, ha quedado disuelta, quedando dueño del negocio el señor Luis Bourgeot, quien se hace cargo del activo y pasivo. Feo. Marrazzo, L. Bourgeot. v21

AVISO AL COMERCIO EN GENERAL hater vendido mi negocio de forrajes y cereales, situado en la calle Segurola 610 y 12, á los señores Luis Carbone y Pulermo. Si alguien tuviera alguna reclamación que hacer, la hará dentro de tres días de esta publicación. Vendedor, Benjamín Buscarini. v20

AVISAMOS AL COMERCIO EN GENEral, que hemos comprado el negocio de forrajes y cereales, situado calle Segurola 610 y 12. No se atienden reclamaciones después de los tres días de esta publicación. Compradores, Luis Carbone y Palermo. v20

AL COMERCIO: HAGO SABER QUE HE vendido mi negocio de café y almacén sito en calle Pedro Mendoza número 1455 á don Abrahann Gilot, Cualquier reclamación deberá hacerse dentro de tres días de la fecha.—Bs. Aires, Marzo 19 de 1913.—Bartolomé Benazzi. v23

AVISO AL COMERCIO Y AL PUBLICO en general, que con esta fecha he vendido al señor José Seoane un automóvil Humber A. No. 2378. Se atienden reclamaciones hasta los 3 días de la fecha.—Vendedor, Pedro Manero; comprador, José Seoane.

AVISO AL COMERCIO QUE HE VENdido mi negocio de almacén, calle Ibera 3753; vendedor, Amadeo Gentili; comprador, Francisco Brito; reclamaciones tres días. Buenos Aires, 18 de Marzo de 1913. v21

AVISO AL COMERCIO QUE HE COMprado la parte de mi socio de la herrería de obras, Caseros 1521, y al hacerme cargo del activo y pasivo, atiendo reclamaciones durante tres días. Buenos Aires, Marzo 19 de 1913. Vendedor, Atilio Fracchia. Comprador, Guillermo Fracchia. v23

AVISO A MI NUMEROSA CLIENTELA que he vendido mi taller de carpintería alta en la calle Moreno 1082, á los señores Remo P. Scorta y Pedro Casu. El que tenga alguna reclamación puede hacerla en el término de tres días contando desde la publicación de este aviso.—T. Viniegra, Marzo 19 de 1913. v21

AVISO AL COMERCIO QUE ANTE EL escribano público Martín Reynoso, con fecha 11 del corriente, ha quedado disuelta la sociedad que para explotar una fábrica de bulles y anexos en la calle Sarmiento 3700 tenían establecido los señores Pablo Berenstein, y Gregorio Gelman, quedando el último á cargo del activo y pasivo. v21

AL COMERCIO AVISO—QUE HE VENdido por intermedio del registro central de negocios de F. Malopiate, Esmeralda 630, mi negocio de restaurant, sito calle Cuyana 806, se atiende cualquier reclamación dentro de tres días de plazo, desde la fecha, vendedor Cobianchi. Manfredi, compradores, Daniel Alvares y Matilde Gómez. v30

AVISO AL COMERCIO QUE CON INtervención del balanceador y rematador público señor Ricardo Galeano, escritorio La Argentina, Alsina 1964, he vendido á la señora Lola Mosequera mi negocio de restaurant y bar, sito calle Victoria 1464; para reclamaciones tres días.—Buenos Aires, 18 de Marzo de 1913.—Vendedor, Rosendo Balsám. v30

AVISO AL COMERCIO QUE BAJO INventario y tasación practicado por el contador público señor José S. Pérez, escritorio México 1795, he vendido al señor Alfonso Maurin, mi negocio de almacén situado Paseo de Julio 1900 esquina Libertad. Reclamaciones tres días.—Buenos Aires, Marzo 18 de 1913. — Vendedor, Cayetano Franchy. v20

AVISO AL COMERCIO QUE BAJO INventario y tasación practicado por el contador público señor José S. Pérez, escritorio calle Méjico 1795 he vendido al señor José Blanco Montero mi negocio de almacén situado en la calle Camarones 1600 esquina á Bella Vista. Reclamaciones tres días.—Buenos Aires, Marzo 18 de 1913.—Vendedor, Alfeo Zanlari. v20

AL COMERCIO—AVISO QUE BAJO INventario tasación practicado por el balanceador y rematador público señor Martín Bisáñez, escritorio Alsina 1418, C. T. 2016, Central, he vendido á don Juan Plazzas mi polletería y panchos de hechos, E. Quiles 3345; reclamaciones 3 días.—Buenos Aires, Marzo 18/913.—Pedro Rozzaro. v21

AVISO AL COMERCIO QUE HE COMprado la parte de mi socio de la herrería de obras, Caseros 1521, y al hacerme cargo del activo y pasivo, atiendo reclamaciones durante tres días. Buenos Aires, Marzo 19 de 1913. Vendedor, Atilio Fracchia. Comprador, Guillermo Fracchia. v23

AVISO A MI NUMEROSA CLIENTELA que he vendido mi taller de carpintería alta en la calle Moreno 1082, á los señores Remo P. Scorta y Pedro Casu. El que tenga alguna reclamación puede hacerla en el término de tres días contando desde la publicación de este aviso.—T. Viniegra, Marzo 19 de 1913. v21

AVISO AL COMERCIO QUE ANTE EL escribano público Martín Reynoso, con fecha 11 del corriente, ha quedado disuelta la sociedad que para explotar una fábrica de bulles y anexos en la calle Sarmiento 3700 tenían establecido los señores Pablo Berenstein, y Gregorio Gelman, quedando el último á cargo del activo y pasivo. v21

AL COMERCIO AVISO—QUE HE VENdido por intermedio del registro central de negocios de F. Malopiate, Esmeralda 630, mi negocio de restaurant, sito calle Cuyana 806, se atiende cualquier reclamación dentro de tres días de plazo, desde la fecha, vendedor Cobianchi. Manfredi, compradores, Daniel Alvares y Matilde Gómez. v30

AVISO AL COMERCIO QUE CON INtervención del balanceador y rematador público señor Ricardo Galeano, escritorio La Argentina, Alsina 1964, he vendido á la señora Lola Mosequera mi negocio de restaurant y bar, sito calle Victoria 1464; para reclamaciones tres días.—Buenos Aires, 18 de Marzo de 1913.—Vendedor, Rosendo Balsám. v30

AVISO AL COMERCIO QUE BAJO INventario y tasación practicado por el contador público señor José S. Pérez, escritorio México 1795, he vendido al señor Alfonso Maurin, mi negocio de almacén situado Paseo de Julio 1900 esquina Libertad. Reclamaciones tres días.—Buenos Aires, Marzo 18 de 1913. — Vendedor, Cayetano Franchy. v20

AVISO AL COMERCIO QUE BAJO INventario y tasación practicado por el contador público señor José S. Pérez, escritorio calle Méjico 1795 he vendido al señor José Blanco Montero mi negocio de almacén situado en la calle Camarones 1600 esquina á Bella Vista. Reclamaciones tres días.—Buenos Aires, Marzo 18 de 1913.—Vendedor, Alfeo Zanlari. v20

AL COMERCIO—AVISO QUE BAJO INventario tasación practicado por el balanceador y rematador público señor Martín Bisáñez, escritorio Alsina 1418, C. T. 2016, Central, he vendido á don Juan Plazzas mi polletería y panchos de hechos, E. Quiles 3345; reclamaciones 3 días.—Buenos Aires, Marzo 18/913.—Pedro Rozzaro. v21

AVISOS COMERCIALES

AL COMERCIO—AVISO QUE POR INtermedio del balanceador y rematador público señor Martín Bisáñez, escritorio Alsina 1418, C. T. 2016, Central, he vendido al señor Ramón Farga, mi negocio de restaurant calle Paseo Colón 731; reclamaciones 3 días.—Buenos Aires, Marzo 18/913.—Antonio Fernández, vendedor. v20

AVISO AL COMERCIO QUE BAJO INventario y tasación practicado por el contador público señor José S. Pérez, escritorio Méjico 1795, he vendido al señor Domingo Lietti todas las existencias del almacén de comestibles y bebidas situado en esta capital, calle Moreno 2101, esquina Rincón; los que se consideren con derecho á reclamaciones se presentarán dentro del término de tres días á contar desde la fecha.—Buenos Aires, Marzo 18 de 1913.—Vendedor, Luis G. Daneri. v20

AVISO AL COMERCIO QUE HEMOS vendido al señor América Batini nuestro negocio de herrería, calle Rivadavia 10297. El que se crea con derecho á reclamación, puede hacerla en el término de tres días, á contar de la fecha, pasados los cuales no serán atendidos. Buenos Aires, Marzo 20 de 1913, Bautista Bidogorri y Miguel Costa. v21

AL COMERCIO—AVISO QUE CON INtervención del balanceador y rematador público señor Martín Bisáñez, escritorio Alsina 1418, C. T. 2016, Central, he vendido al señor Luis García mi negocio de café, bar y billar sito en esta capital calle Lima 668; toda reclamación contra dicho negocio se presentará dentro del término de 3 días á contar de la fecha, pasados los cuales no serán atendidos.—Buenos Aires, Marzo 18 de 1913.—Vendedor, Francisco Alberto. v20

AL COMERCIO: AVISO QUE POR INtermedio del balanceador y rematador público señor Martín Bisáñez, escritorio Alsina 1418, C. T. 2016, Central, hemos disuelto de común y amigable convenio, la sociedad que giraba bajo la firma Campanella, Martínez y Cía., en el ramo de empacados, con asiento calle Santa Fe 2370, retirándose el socio señor José M. Martínez. La nueva firma girará, Campanella y Cía., quienes se hacen cargo del activo y pasivo. —Bs. Aires, Marzo 19 de 1913. v21

AL COMERCIO AVISO QUE HE COMprado bajo inventario y tasación practicado por el balanceador público señor Juan Solari, escritorio calle Moreno 2200, el negocio de almacén sito en Constitución y bebidas calle Caseros 2902 y esquina á la de Zavaleta, al señor Santos L. González; los que se consideren con derecho á alguna reclamación, deberán presentarse en el término de tres días, á contar desde la fecha, pasados los cuales no serán atendidos. Buenos Aires, Marzo 19 de 1913. Comprador, Juan Cortés. v21

AVISO AL COMERCIO QUE CON INtervención del balanceador y rematador público Sr. Martín Bisáñez, escritorio principal Lavalle 2042, C. T. 1690, Central, he vendido mi negocio de almacén y bebidas situado en Rioja 421, á los señores Benito Martínez y D. Manuel Domingo, Vendedor, señor Fidel Díez. Se atienden reclamaciones por tres días á contar desde la fecha. v20

AL COMERCIO—AVISO QUE BAJO INventario tasación practicado con fecha 12 del corriente mes por el balanceador y rematador público señor Francisco Bianchi, escritorio Lima 87, he vendido al señor Domingo Lietti todas las existencias del almacén de comestibles y bebidas situado en esta capital, calle Moreno 2101, esquina Rincón; los que se consideren con derecho á reclamaciones se presentarán dentro del término de tres días á contar desde la fecha.—Buenos Aires, Marzo 18 de 1913.—Vendedor, Luis G. Daneri. v20

AVISO AL COMERCIO QUE HEMOS vendido al señor América Batini nuestro negocio de herrería, calle Rivadavia 10297. El que se crea con derecho á reclamación, puede hacerla en el término de tres días, á contar de la fecha, pasados los cuales no serán atendidos. Buenos Aires, Marzo 20 de 1913, Bautista Bidogorri y Miguel Costa. v21

AL COMERCIO—AVISO QUE CON INtervención del balanceador y rematador público señor Martín Bisáñez, escritorio Alsina 1418, C. T. 2016, Central, he vendido al señor Luis García mi negocio de café, bar y billar sito en esta capital calle Lima 668; toda reclamación contra dicho negocio se presentará dentro del término de 3 días á contar de la fecha, pasados los cuales no serán atendidos.—Buenos Aires, Marzo 18 de 1913.—Vendedor, Francisco Alberto. v20

AL COMERCIO: AVISO QUE POR INtermedio del balan

VENTAS VARIAS

ARMAZON Y MOSTRADORES DE UN negocio se venden por lo que den, B. de Irigoyen 757.

ARMAZONES: ALMACENES, CAFES, armarios baratísimo, fábrica, E. Ríos 233. v23

ARMAZONES, HELADERAS, FIDEEras, instalaciones completas, fábrica, Callao 255. v21

ARMAZONES, MOSTRADORES, HELAderas, instalaciones, vendo barato, Corrientes 2416. v23

ARMAZONES, MOSTRADORES. OCASION instalaciones baratísimo, carpintería italiana, Sarmiento 1278. v23

ARMAZONES, MOSTRADORES, FIDEEras, y heladeras, liquidación forzosa, Rivadavia 1954. v23

ARMAZONES. INSTALACIONES BARAto, carpintería mecánica italiana, Corrientes 1953. v23

ARMAZONES, MOSTRADORES, INSTAlaciones, liquidación baratísimo, fábrica, B. Mitre 2084. v23

BICICLETA BUEN USO VENDO 60 $: tratar de 5 á 7, Moreno 2467, dep. 15. v21

CAJA REGISTRADORA NACIONAL casi nueva, se vende, Paraguay 2500.

CONSTRUCTORES Y FABRICAS DE Asfalto: Calderas y fogones de toda medida se venden, P. Colón 1800. v31

COCINA A GAS Y MAQUINITA DE hacer café usada, se vende, Victoria 3188, J. Carril.

COCINA A GAS EN BUEN USO VENDEse y varios objetos para gasistas. Quito 4180. v21

CINEMATOGRAFOS: VENTA Y ALQUIler permanente de máquinas, cintas y útiles, Salón París, Bdo. de Irigoyen 1374. v24

CIRCOS: DESEO COMPRAR DOS CHApiteux con todos sus accesorios. Capacidad mínima de 2.000 personas, tratar señor Pérez, C. Pellegrini 540.

ESCALERAS DE PINTORES DE TODOS tamaños se venden, San Juan 1480. v21

ESCOPETA DOBLE, BUENA, VENDO, por ausentarme, baratísima, Chile 883.

ESTOPA LIMPIA Y DE CLASE insupearable, especial para limpieza de automóviles, se vende en Pavón 1476. v24

FOTOGRAFO Y AFICIONADOS, POSTAles al cloro bromuro Elite á $ 3 el ciento y 0.60 la docena, por carta José Yanni, 685 Solís, Temperley, F. C. S. v23

MESA DE OPERACIONES SE VENDE en 70 $, urgente, por ausentarse, Cerrito 488. v30

MAQUINA CINEMATOGRAFICA PHAté, motor y accesorios vendemos á mitad de precio, con facilidades de pago, Uruguay 494.

OFRECE LA S. A. VICENTE PELUFFO y Cía. semillas, plantas y ganadería, 55 potros percheronas de su estancia de La Pence, F. C. P. tratar, Alsina 623. v24

PARA LA CONSERVACION DE UVA fresca y aislaciones frigoríficas no hay mejor que el aserrín de corcho. Lo venden Zavaleta, Más y Arando, Montes de Oca 1135, escritorio Tacuarí 136. v25

SE VENDEN LOS ARTEFACTOS DE gas de la casa Güemes 3722.

SE VENDE COCINA ECONOMICA, "LA Favorita", en buen uso, Uspallata 136. v21

SE VENDEN BORDALESAS VACIAS de 500 á 1.000 litros, Federico Lacroze 2779.

SE VENDE INSTALACION DE LA ZApatería, con poco capital, Humberto I 2400. v24

SE VENDE UN ARMAZON PARA ALMAcén, muy moderno, de cedro, próximo á terminarse, Humboldt 2230. v20

TANQUES PARA AGUA DE 25.000 litros se venden, Universidad 364, Bdas. al Norte.

VIDRIERA DE CEDRO, 3.50 METROS largo con 22 cristales, vendo baratísimo, Patagones 2020.

VENTA DE OCASION! SE LIQUIDAN á un precio muy barato artículos sanitarios como ser: bañaderas, calentadores para baños, inodoros, estufas á gas, cocinas á gas, muy económicas, etc., Paraná 364. v21

COMPRAS VARIAS

A DOMICILIO COMPRO ROPA DE hombre usada, 25 de Mayo 414, U. T. 1563, Riv.

CELOSIAS CEDRO, 2.20x1.15, COMPRO, buen uso, Estados Unidos 2924.

COBRE, BRONCE Y METALES COMPRA la fundición, Isabel la Católica 1215. v17a

COMPRO MADERA USADA DE ALBAñiles, por carta á F. Cusentino, Guayanas 439.

COMPRANSE PLUMAS FINAS Y AIgrettes de sombreros usados. Suipacha 542. v25

ESCALERAS DE PINTOR, USADA, SE compran, á R. T., San Eduardo 1473, Flores. v21

ESTAMPILLAS COMPRO, MONTERREY A 2.10, Vuelta Abajo 2 Siglo XX, Centenario, 48, América, Patria, H. P., B. Aires, etc., etc., 1.90. La Comercial, Corrientes 489. v20

LIBROS COMPRO, POR CARTA O personalmente, librería Zoila, Corrientes núm. 1307. v23

MACHIMBRE DE PISO USADO, SE compra, Victoria 3358. v24

ROPA USADA DE HOMBRE COMPRA "La Confianza", B. de Irigoyen 463. v21

MATERIALES DE CONSTRUCCION

A TORTOSA Hnos. PIDA EL CATALOgo de puertas, Charcas 3940. v12m.

A. TORTAJADA PIDA CATALOGO DE puertas, etc., Pueyrredón 623. v21

A. TORTAJADA PIDA CATALOGO DE puertas, etc., Pueyrredón 623. v30

A 1 $ CHAPAS NUEVAS, COLUMNAS desde 2 $; Pueyrredón 623. v30

A 6, 8 y 10 Cts. PIE TIRANTES TEA, 2x3 y 3x4, buenos, Pueyrredón 623. v30

ALAMBRE TEJIDO, POSTES BARAtos, puertas á 5 $; Pueyrredón 623. v30

ACUDAN A RIVADAVIA 3047 A COMprar puertas y ventanas de calidad superior y precio muy reducido. v20a

ANTES DE COMPRAR PUERTAS Y ventanas pidan catálogo á Irarte é hijo, Montes de Oca 1536. Se remite gratis. v20a

ALTO! TEA 1x3 Y 1x6, SPRUCE MAchimbrado á 0.12 el pie, puertas, ventanas y maderas de toda clase, pino canalota muy barato, Gallo esquina Berutti. v23

ALTO! CHAPAS, PUERTAS, VENTAnas, celosías, columnas, tirantes, alfajías, tablas, barandas hierro, brocales, cenefas hierro todo usado líquido, Victoria 2400. v36

AVER LAS PUERTAS MAS BARATAS y de trabajo mejor concluido en la gran fábrica mecánica de Eugenio Noel é hijos, Rivadavia 2631. Se remite gratis catálogo ilustrado. Inmenso surtido de materiales de construcción. v31

CHAPAS CANALETA NUEVAS, MARCA Globo y otra de 9-10 pies, una gran partida al precio como usadas, sin averías, $ 18 los 100 k., Rivadavia 3987.

HIERRO PARA BOVEDILLAS, ETC., SE vende á 2 centv. kilo, Méjico 4354. v20

LADRILLOS 150.000, DE 1|3 CAL, MARca grande, sobre vagón ó en la obra, vendo, barato, Renna, Andes 181. v23

POLVO PURO DE LADRILLOS PARA revoque $ 4 y se lleva á las obras, Juncal y Pueyrredón. v20

SE VENDEN ADOQUINES Y 4ª PIEZAS de madera y sin, Herrera 48. v23

SE VENDEN LOS GALPONES DE UNA caballeriza, Gallo 1860. v23

TIRANTES DE HIERRO Y MADERA duras y 14 columnas hierro, Cangallo 913. v23

AVISOS VARIOS

DISCOS BUEN USO, CAMBIO GRATIS, compostura gramófonos, calentadores, etc., Humberto I 1511. v21

DIRECCION GENERAL DE TIERRAS Y catastro de la provincia de Bs. Aires. Edicto: Por el término de 10 días, contados desde la fecha, se hace saber á los compradores de tierras de solares en Necochea, en el remate efectuado por don Domingo J. Negri, en Noviembre 21 de 1910, y que aun no tienen la posesión de los lotes comprados, que se encontrará en ese pueblo desde el día 17 de corriente hasta el 31 del mismo, el Inspector de tierras Máximo Griffin, para que en este plazo improrrogable, dé la posesión á los compradores ó á quienes estén debidamente autorizados por éstos. Se hace saber al mismo tiempo, que los que no concurran á solicitarla en el plazo establecido, se les dará por recibida.—La Plata, Marzo de 1913.—José Cilley Varcat, director general.—Luis M. Eltcabe, secretario. v28

HOMBRES ACTIVOS CON POCO CAPItal, podrán explotar por su cuenta y con muy poco trabajo en la capital é en provincias, lucrativos establecimientos industriales que les podrán producir hasta el 400 por ciento de utilidad. Solicitar libro explicativo gratis. The Industrial American Agency, B. Mitre 612, esc. 3. v10a

REPRESENTANTE DE FABRICA DESEA disponer de algunas muestras, tal como un automóvil, piano automático, mesitas, secciones para archivos, mexicadora de concreto de gran capacidad, tanchas con motor, cocina económica á gas. Cualquier oferta razonable será considerada. Méjico 528, 1er. piso. v30

SE HACEN MOLIENDAS DE TODA clase, á saber: jabón, pasto, avena, etc., tratar Triunvirato 74. v10

SE AVISA A LOS QUE TENGAN BULTOS en depósito en el Expreso del Norte, Viamonte 174, pasen á retirarlos en el término de 8 días, pagando importe del almacenaje, caso contrario se venderán. Expreso del Norte. v23

COMPRA Y VENTA DE MAQUINAS

CARPINTEROS: VENDO MAQUINA combinada sierra sin fin, circular, escopladora y tupí en funcionamiento, San Juan 378.

GUINCHE PRIETZMAN A TRACCION, 5 toneladas, véndese. Uspallata 540.

LIQUIDO MOTORES MAQUINARIAS ascensores, carpintería, tornería, tornos, cepilladora, hierro, fragua, etc., Constitución 2335. v28

MOTORES ELECTRICOS Y BASCULAS nuevas, á precios de ocasión. Estados Unidos 3059. v30

MOTOR A NAFTA DE 4 HP., VENDO por 200 $, muy bueno y en marcha, hay varios más, Brasil 2027.

MAQUINAS PARA CARPINTERIA MEcánica y motor 10 HP, en funcionamiento, se venden, Santa Fe 2738. v20

MAQUINA PERFORADORA DE POZOS semisurgentes, nueva, se vende, Paseo Colón 3632.

MOTOR A TRACCION 45 HP, A NAFTA ó á petróleo crudo, vendo nuevo, de ocasión, San Martín 121, escritorio 16. v24

MAQUINA DE ESCRIBIR RAYMOND, cinta 2 colores, causa ausencia, vendo Moreno 1971. v20

MOTOR A GAS POBRE, DE 30 CABAllos, marcha sin vigilarlo, lo mejor, vendo á prueba, verlo Av. La Plata 732.

MOTORES ELECTRICOS DE 23-15-2 HP, A. E. C., vendo, J. M., Rivadavia 1255, escritorio 417.

MOTOR Y MAQUINAS DE FABRICAR camisetas y medias, se vende, Cangallo 4347.

MAQUINA Y PIES PARA FABRICA agua gaseosa y soda, se vende barata, á prueba, Luna 174. v28

MAQUINA DE COSER DE LA MEJOR marca, garantidas por 5 años y $ 5 por mes, Sarmiento 1124.—L. Sigal y Cía. v4a

MOLINO PARA MOLER MAIZ, COMPRO de ocasión, capacidad 200 kg. de harina, por hora, ofertas, por carta á A. M., Gallo 1034.

MOTOR A NAFTA Y BOMBA CENTRIfuga con caños, todo nuevo sin uso, vendo por la tercera parte del costo, Jujuy 1511.

MOTOR A NAFTA OTTO DEUTZ DE 10 caballos nuevo, flamante, vendo en marcha y garantido, por menos de la mitad de su valor, Jujuy 1511.

MAQUINA SINGER VENDO CASI NUEva, barata, 1 columna para aparador talabartero, una de guarnición y una de costura, verlas á todas horas, Lavalle 1145.

MAQUINA MOLEDORA DE POLVO DE ladrillo, mezcla y hormigón de 1 m., marca Mari, montada sobre carro muy manuable, movida á nafta, se alquila para obras, con su mecánico, Rivadavia 3967, escritorio.

MAQUINA DE COSER MUNDLOS VIbratoria, buen uso, en 35 $, escopeta fuego central flamante, 2 caños alambre con accesorios en 50 $, se venden, calle Gral. Urquiza 1448. v23

MAQUINAS DE COSER, ORIGINAL, Mundlos, Singer, New Home, Gladiador y otras, para toda clase de costura, máquinas de suave manejo, fuertes, silenciosas y garantidas por 10 años se venden á pagar $ 5, 6, 7, 8, 9 y 10 por mes, entrega inmediata, Salta 366.—Persistent Co. v23

MAQUINAS DE ESCRIBIR DE OCAsión, como nuevas, marcas: Underwood, Monarch, Royal, Remington, Hammond, Wellington, y otras muchas, garantizadas y á prueba, á pagar en cuotas de $ 10, 12, 14, 15 y 17 por mes. También máquinas nuevas á pagar á plazos. Se enseña el manejo. Salta 366.—Persistent Co.

PLATAFORMA CON 7 ARADOS DE DOS rejas daré para arar á motor, precio 1.800 $, verlo herrería estación Los Pinos, F. C. Sud: tratar Carrito 61. v26

PLATEROS, VENDO EN 1.200 $ MOTOR eléctrico, laminoir, para fuerza motriz, rulos 13 centímetros, torno, poleas, ejes, cojinetes, correas, todo combinado, en perfecto estado, tratar calle Rico 36, Dolores, F. C. S. v23

REGALO MOLEDORA PARA POLVO, ladrillo y mezcladora, práctica á arquitectos y constructores, nueva, la mejor máquina que existe, garantida. Provincias Unidas 3313. v21

SE VENDE MOTOR MARCA TRIUNFO, 7 caballos de fuerza, Thames 626. v20

SE VENDE MOTOR OTTO A GAS, Humberto I 1570.

SE VENDE MAQUINA DE CORTAR suelas, verla y tratar Sgo. del Estero número 1563, dep. 3. v21

SE VENDEN DOS MAQUINAS DE aparear, una original Mondlos, otra Columbia, baratas, ocurrir Guayanas 1169.

TUPI CON CONTRAMARCA A FRICción y sierra véndese, Uspallata 540.

VENDO MAQUINA DE HACER MEDIAS sin costura, 120 $, se enseña el trabajo y se da trabajo. Honduras 899.

VENDO MOTOR ELECTRICO DE 3 HP, y 5 de 1.0 HP y 1 caldera para vapor de 6 HP., en perfecto estado, B. Mitre 2627. v30

ARRENDAMIENTO DE TIERRAS

ARRIENDO 75 CUADRAS EN PONTEvedra, á 12 cuadras estación, tratar Brasil 1351 de 12 á 13.30. v24

ARRIENDANSE EN GENERAL RODRIguez, F. C. O., 330 cuadras para agricultura; dirigirse á Olmi, Reconquista 353.

ARRIENDO 200 CUADRAS DE CAMPO en la Plata, á 5 cuadras de estación Echeverry, barato, tratar Victoria 4039.

ARRIENDANSE 30 HECTAREAS DE campo de Vicente Casares, F. C. S., verse con su encargado, Rivadavia 2270. v24

ARRIENDANSE 416 HECTAREAS EN Newton, F. C. S., 15 cuadras estación, con casa y arboleda, tratar B. Mitre 556, Molina. v26

ARRIENDO O VENDO 135 HECTAREAS de campo próximo á la estación Marcos Paz, dividido en dos potreros y población; tratar Moreno 1871, de 8 á 9 a. m.

ARRIENDASE CON CONTRATA DE 2 á 5 años, 10.000 hectáreas juntas ó en lotes, de buen campo, para agricultura á leguas y media de la estación Colonia Ceres, F. C. Buenos Aires y Rosario, provincia de Santa Fe. Tratar sección administración de propiedades del Banco Popular Argentino, calle B. Mitre 370. v23

AL 18 POR CIENTO DE LA COSECHA se da en arrendamiento en General Villegas, á dos leguas justas de la estación Bayauca y 2 de la de Bunge, 4.000 hectáreas en lotes chicos ó grandes. Para tratar, dirigirse á Joaquín Ruiz, Banderalí, F. C. O. v21

ARRENDAMOS CAMPO EN EL PARTIDO de Puan, pueblo Villa Iris, F. C. P., 2.500 hectáreas de buena tierra y agua á 100 metros de la estación, linda al Nordeste colonia Stroeder, Noroeste con Florencio Marcelino Méndez, por el Sudeste con Pedro Mc. Morenu y por el Sudoeste con Andrónico F. Mendía, Manrique Hnos. y Cía., Victoria 1141 (ex. Aires). v24

CAMPO SE ARRIENDA PARA PASTOreo, partido de Luján, estación San Eladio, 680 hectáreas. Informes á Mateo Torres, estación San Eladio, C. G., Bs. As. ó Felipe de la Hoz, Callao 194, Bs. Aires. v24

CHACRA SE DESEA ARRENDAR, DE 25 á 50 hectáreas, que no diste más de una hora de la capital, con casa, para familia, alfalfa, etc.; datos completos de precio y demás condiciones por escrito, á Elías Silva, Suipacha 394. Se hace contrato por seis años. v28

CAMPO EN LA PAMPA CENTRAL, con contrato, se arriendan 2500 hectáreas, alambrado y pozos, etc., á tres leguas al Norte de la estación General Lagos. Tratar sección administración de propiedades del Banco Popular Argentino, B. Mitre 370. v23

CAMPO: SE ARRIENDAN 800 CUADRAS de campo flor en un solo lote ó fracciones, para agricultura ó ganadería en San Pedro, á legua y media de la estación Ingeniero Moneta, del F. C. C. Córdoba, tratar Fortunato B. Arzeno y Hnos., Av. de Mayo 946. v23

DOY A MEDIAS O ARRIENDO 1150 H. de campo, Coronel Pringles, Tucumán 1603. v21

EN CARMEN DE ARECO SE ARRIENDA para agricultura, 700 cuadras de campo, conocido por Santa Julia, á 3 leguas del Carmen y 4 de Capitán Sarmiento, informes y tratar, Mansilla 1649. v20

EN ARRENDAMIENTO PARA GANAdería, una estanzuela de 1.408 hectáreas, en el partido del Salto, buena casa, monte, galpones, etc. Contrato por término convencional. Pidan planos y más datos á los señores Farrán y Zimmermann, San Martín 195. v21

ESTANZUELA PARA cabaña, TAMBO O invernada, se arriendan 200 hectáreas del más rico campo, con buenas poblaciones é instalaciones completas, potreros parte alfalfado, á cinco cuadras de estación y á una hora y media de Buenos Aires; dirigirse á A. Labastie, Salta 245. v20

QUINCE HECTAREAS CASA Y MONTE en Villa Besada, Lanús, arriendo, Salta 1355. v25

QUINCE HECTAREAS CASA Y MONTE arriendanse Villa Besada, Lanús, Salta 1355. v24

QUINTA SE ARRIENDA EN EL CENtro de Bahía Blanca de 4 hectáreas con población, 10000 plantas de viña y árboles frutales con molino y tanque, tratar Bernardo de Irigoyen 1163, Buenos Aires.

SE ARRIENDAN 5.000 HECTAREAS DE campo para agricultura, contiguo á la estación Mari-Lauquen, en fracciones chicas y grandes. Para verlo y tratar dirigirse á la casa de comercio de Juan J. Recarey, Mari-Lauquen F. C. O. Precios $ 6 á 7 la hectárea. v24

SE ARRIENDAN 250 HECTAREAS DE campo, todo alfalfado, inmejorable estado, agua dulce, molino á viento, depósito 100 mil litros, dividido en tres potreros, casa material, 5 piezas, piso madera, galpón, cochera y cuarto para peones, con monte frutal y forestal y un puesto de 3 piezas, se presta muy bien para tambero que quiera progresar, se arrienda por 4 años, á 16 $ la hectárea, para ver y tratar, dirigirse al hotel de Guido Bergia, Las Lajetas, provincia de Córdoba, al campo dista 3 leguas de la estación. v23

ARRENDAMIENTO DE TIERRAS

SE ARRIENDAN DE 400 A 800 HECTAreas de campo alfalfado especial para tambo é invernada con parvas y agua dulce, á una legua de la estación Las Toscas F. C. O., contrato por 6 años, para tratar con el señor Félix Marco en Las Toscas. v21

SE ARRIENDAN PARA GANADERIA ó agricultura 10.000 h. de buen campo alambrado y dividido en cuatro potreros. Hay casa, de material, galpón, bañadero de ovejas, corrales, bebidas, etc. Dista dos leguas de las estaciones Perú y Epupel, y cuatro de Hucal Ferocarril al Pacífico, línea Bahía Blanca, Noroeste. Es el lote dos fracción A, sección cuarta, Pampa Central. Dirigirse á Eduardo Shaw, Arenales 1036, Bs. As. v21

ANIMALES Y HODADOS

AMERICANA 4 ASIENTOS, LLANTAS de goma se vende, Cabildo 2431. v21

AUTOMOVIL DOBLE FAETON, 5 asientos, poco uso, se vende, Esmeralda 420.

AUTOMOVIL ITALA 25-35 HP DOBLE faeton en perfecto estado, Universidad 363, Bcas. al Norte.

ATENCION: MILORD ESPLENDIDO A vendo muy barato, por liquidar, Uruguay 1324.

AUTOMOVILES VARIOS DE MARCAS primeras, vendemos muy barato, Venezuela 4228.

AUTOMOVIL CHARRON LANDAULET 4 cilindros, 14|14, poco uso, se vende, Humberto I 1836.

AUTOMOVIL DELAUNAY BELLVILLE landaulet de 40 HP. en perfecto estado se vende. Lima 572. v30

AUTOMOVIL DOBLE FAETON NUEVO, 10-12 HP, 4 cilindros, primera marca francesa, vendo facilidades, Loria 611. v21

AMERICANA EN BUEN ESTADO, caballo y guarnición $ 550, vendo, Garay 2465. v24

AUTOMOVILES DE OCASION, todas marcas y precios vende F. E. Spina, Pueyrredón 950. v21

AUTOMOVIL LANDAULET TAXIMEtro vendo ó cambio por una volturetta de cuatro cilindros, Las Heras 2843. v20

AUTOMOVIL N. A. G., CON TAXIMEtro, 13.16 HP., á toda prueba, 2000 $, se vende, Ugarteche 215. v30

AUTOMOVIL DOBLE FAETON, VENDO con facilidades, por no poderlo atender, á prueba, Bolívar 930. v21

AUTOMOVILES ACEPTA PARA LA venta en su gran local y sin alquiler, con resultado positivo, F. E. Spina, Pueyrredón 950. v21

AUTOMOVIL CHATITA CERRADA carga, 800 kilos, vendo por cualquier precio razonable, ocasión, se da á plazos, Moreno 1971. v20

AUTOMOVILES: QUIERE Vd. VENDER pronto y bien su automóvil? Véase con el representante del Tattersall Automovilístico, Hotel de Mayo, pieza 50. v21

AUTOMOVIL DOBLE FAETON EN perfectísimo estado, con taximetro, listo para trabajar en el acto se vende á pagar en 12 meses, con garantía; Moreno 1971.

AUTOMOVILES RENAULT SE VENDEN dos de ocasión, de 20|30 HP, un torpedo y un doble faetón; tratar Esmeralda 868, dep. 15, de 8 á 12 m. v21

AUTOMOVIL NUEVO F. N. 24 HP. SE vende contado ó á plazos, con garantía ó se cambia por terreno, verlo garage Mercedes. Buen Orden, tratar Brasil 1868. v21

AUTOMOVIL 24 HP., 4 CILINDROS, LImousine de 7 asientos, espléndido coche para familias, marcha garantida y en buen estado, vendo, Rivadavia 4201. v23

AUTOMOVIL DOBLE FAETON, 4 CIlindros, 12 HP., 5 meses de uso, se vende en 3.500 $ al contado y 3.800 á plazos, razón Lima 1236, de 11 á 12.

AUTOMOVILES A PAGAR EN 12 MENsualidades y sin fiador para los chauffeurs que acrediten su buena conducta. Banco Proveedor del Río de la Plata, Sarmiento 757. v23

AUTOMOVILES: SE DAN CREDITOS para seguros de automóviles, remise ó taximetros á pagar en 10 mensualidades. Banco Proveedor del Río de la Plata, Sarmiento 757. v23

AMERICANAS DE 2, 4 y 6 ASIENTOS, breacks de todo estilo, id á vidrieras, breack de niños, chatita, dog-cart, etc., y guarniciones, vendo P. Maestro, Sarmiento 1730.

AUTOMOVIL FORD, TAXIMETRO, DE ocasión véndese barato, condiciones de pago; The Barbicane Co., Corrientes 354. v21

AUTOMOVIL, pequeña LIMOUSINE, CArrosería Kelner Panhard, 20 HP., sin vidriola, perfecto estado, se vende por ausentarse á Europa, Ayacucho 2026, de 8 á 10.30 a. m. ó de 7 á 8 p. m. v27

ATENCION! MILORES NUEVOS, LLANtas de goma, 1.300, breaks de 450 á 900, breaks de niños, caballos, tonneau y guarniciones, 100 coches á liquidar, Ascuénaga 726. v24

AUTOMOVILES EN BUEN USO, PREcios de verdadera ocasión y con facilidades para su pago, Panhard 18|24, landaulet. E. M. F., 24|30, doble faetón, Hupmobile 32 HP. Para verlos y tratar de 3 á 1 p. m., Montevideo 958.

ALERTA! BREAK, BREQUECITOS, milores llantas de hierro y de goma, americanas de 2 á 9 asientos, charrets, sulkys, doskares, faetons, tilburys, chatitas de reparto, furgones, char á bancs, cupés de 2 y 4 asientos, ventas de ocasión, 25 de Mayo 522. v20

AUTOMOVIL DAIMLER 15 HP., LImousine, carrocería francesa, elegante, fuerte y económico, luz eléctrica, faros y linternas acetileno Bleriot, teléfono Ediso. Perfecto estado. Precio 5.000 $. Verlo á toda hora, Casa, J. Dutil, Av. Alvear 1828.

AUTOMOVILES: PHONIMA INAUGUración del Tattersall automovilístico, gran salón de exposición para la venta de automóviles nuevos y de ocasión. Se reciben en depósito autos para la venta. Dirigirse por carta ó personalmente, Viamonte 1737 al 1740. v21

BICICLETA FLAMANTE VENDO EN pesos 70, Moreno 1417, dep. 1o. v21

BARATO VENDO UN COCHE, LLANTAS goma, Rioja 765. v20

BICICLETA BIANCHI BUEN USO barata vendo, Belgrano 3691. v21

BICICLETAS NUEVAS Y USADAS vendo, precio de costo, Santa Fe 3980.

BICICLETAS USADAS, GARANTIDAS, se liquidan, muy baratos, Piedras 451.

BICICLETA DE OCASION VENDO UNA, Corrientes 354, barata.

BICICLETA BUEN USO VENDO 60 $; tratar de 5 á 7, Moreno 2467, dep. 10. v23

BICICLETA BUENA, BARATISIMA, vendo por ausentarme y escopeta doble, Chile 983.

BICICLETA PARA señorita, MARCA Peugeot, se vende muy barata, Coronel Díaz 762. v21

BICICLETAS!!! A PAGAR $ 10, 12, 15 y 16 por mes, garantidas, marca la que se desee, entrega inmediata, Salta 366. v28

BUENA YUNTA DE CABALLOS, MANlos sos, trotadores y de acción, tiran solos y en yunta, se vende á prueba, muy baratos, Garay 2465.

BICICLETAS, BICICLETAS PEUGEOT, Persistent, Humbert, Piat, Triumph, Tres Pueblos, Punch, Mead y otras á pagar en 10 meses. Persistent Co., Salta 366. v23

CABALLOS SE VENDEN DOS PARA carro ó chata, Luna 179. v23

COCHE Y DOS CABALLOS, DE PLAZA, vendo, Lavalle 1242.

CARROCERIA LANDAULET PARA AUtomóvil vendo, Bmé. Mitre 4464. v20

CABALLOS NUEVOS SE VENDEN DOS, uno de tiro pesado, Triunvirato 553. v2:

COCHE LLANTAS GOMA DE PLAZA con dos caballos, vendo, Matheu 1246. v21

COCHE LLANTAS DE GOMA EN buen estado se vende con ó sin caballos, Catamarca 1293, de 8 a. m. á 1 p. m. v21

CHATA 2.500 Kg. DOS CABALLOS Y guarniciones á prueba, se vende en 400 $, urgente, Billinghurst 2181.

CABALLOS NUEVOS Y MANSOS, SE venden, de silla y de tiro solos y en yunta, Sarmiento 2832. v21

COUPE DE MEDICO, CABALLO A TODA prueba, guarniciones, etc., se vende muy barato, urgente, Perú 856. v21

CARROCERIA LANDAULET APROPIAda para taximetro se vende, Cabildo 2416. v21

COUPE DOS ASIENTOS, LLANTAS DE goma nuevas, Labourdette Paris, particular y muy buen uso, se vende, Las Heras 208.

COUPE DE 2 ASIENTOS, SIN USO, CON un buen caballo de acción y trotador, con guarniciones, libreas, etc., se vende urgente, muy barato, Garay 2465.

DESEO COMPRAR MILORD ALTO, llantas de goma, buen estado y barato, tratar Santa Fe 4280. v21

DOCE POTROS SE VENDEN BARATO en Monte, F. C. Sud, estancia de don Juan Mahon. v23

FUNEBRES SE VENDEN VARIOS, DEfensa 692. v21

FAETON CASI NUEVO, SOLO O CON uno ó dos caballos trotadores y de acción, con guarniciones, se vende urgente, muy barato, Garay 2465.

GARAGE, BOULOGNE SUR MER 459, se reciben automóviles particulares, en depósito, también se encarga de la administración de coches con taximetros, por más datos y condiciones, ocurrir á la administración, Boulogne sur Mer 453. v20

LIQUIDO CABALLO Y CHARRET EN buen uso, verlo, Quito 4180. v21

LIQUIDACION CHARRET, CHATITA, 2 furgones, dockart reparto y paseo, Gascón 801. v20

LANDAULET PARA TAXIMETRO, MOdelo 1913, primera marca francesa, ya están disponibles: verlos en nuestro salón de exposición, Perú 152. v21

MILORES LLANTAS ACERO Y GOMA, modernos, vendo, Sarmiento 1730.

MOTOCICLETA FLAMANTE F. N. 4 cilindros, con muy poco uso, se vende barata, Defensa 1184.

ANIMALES Y HODADOS

MOTOCICLETA "INDIAN", NUEVA, véndese barata al contado, Carlos Calvo 1550. v20

MILORES NUEVOS DE PRIMERA MARca vendo muy baratos, faetón, break, charret, Paraguay 831. v20

MILORD PARTICULIAR EN BUEN uso, con guarniciones de 1er. orden y una buena yunta de caballos, se vende urgente, muy barato, Garay 2465.

MOTOCICLETA F. N. 4 CILINDROS moderna, poco uso, perfecto estado, se vende en 600 $ por ausentarse el dueño á Europa, Ayacucho 1366. v20

MILORD LLANTAS GOMA DE LA 1a., con dos caballos á solos y guarniciones vendo, doy facilidades, Aristóbulo del Valle 1293. v21

POTROS DE TIRO PESADO, ESPECIAles, hoy en venta, Paracas 211. v20

PETIZO PONY, MANSO, VENDO; VERlo y tratar Muñecas 1071, Villa Crespo. v21

PERROS CAZADORES, MANCHADOS naranja muy finos, vendo Bdo. de Irigoyen 1613. v20

POTROS PERCHERONES Y TIRO LIviano, vendo, hay para elegir, Boyacá y Deseado, Flores. v25

POTROS TIRO PESADO, ESPECIALES, marca del señor Alsaga, en venta, el lunes 24, á las 9 a. m., Montes de Oca 612. A. Casos é hijo. v23

POTROS VENDO DE LA ESTANCIA General Roca, tiro pesado y liviano, ver para darse cuenta, Cramero, Haedo, F. C. O., quinta La Campera, U. T. 126, Ramos Mejía escritorio, Viamonte 1125. v23

SE VENDE LANDEAU, ESPECIAL PAra familia, Independencia 1057. v20

SE VENDEN 2 CABALLOS DE TIRO Liviano y pesado, Estados Unidos 2059.

SE VENDE CARRO Y CABALLO, SARmiento 3499.

SE VENDEN 2 FURGONES DE REPARto, Cangallo, 4347.

SE VENDEN GATOS ANGORA CHICOS de raza fina, Patagones 546. v28

SE VENDE CABALLO PARA TIRO PEsado, Córdoba 3265, de 12 á 4 p. m.

SE VENDE BICICLETA POR LA MITAD de su valor, Ombú 431.

SE VENDE FURGON PARA REPARTO, carro de horno y chata. Vera 274.

SE VENDE UNA CHATA PARA REPARto liviano, San Martín 1170.

SE VENDE UN CARRITO NUEVO, DArato, tratar José María Moreno 895. v31

SE VENDEN CABALLOS DE REPARTO de hielo de tiro solo y en yunta, Cangallo 3881.

SE VENDEN: UNA YEGUA MUY FINA con charret y montura, muy urgente tratar, Piedras 859, Herrería. v21

SE VENDE UN MILORD LLANTAS DE goma y 2 caballos, verlos y tratar Lavalle 1256, de 7 a. m. á 11 a. m. v21

SE VENDE UN PADRILLO OSCURO PAra tiro usado, se da á prueba, tratar Centenera 928. v21

SE VENDE UN COCHE CON GOMA, guarnición de yunta por 350 $, ciudad ó campo, Uriarte 1758, Palermo.

SE VENDE CARRO COMPLETO EN buen uso, caballo á toda prueba, verlo Chile 440. v23

SE VENDE UNA JARDINERA Y GUARniciones 2 monas de uso, tratar Rivera núm. 1.

SE VENDE COCHE, LLANTAS DE GOma, de la 2a., con 3 caballos, verlo hasta las 12 m., Bustamante 1247. v20

SE VENDE UN MILORD PARTICULAR, con 2 caballos y guarniciones completas, verlo de 8 á 3, Covallos 441. v21

SE VENDE CARRITO JARDINERA nuevo, apto como para mercero ó verdulero, verlo Pergamino 1547. v21

SIGUE LA LIQUIDACION POR LO QUE dén, de carros, chatas, guarniciones, caballos, nuevos, única gran oportunidad, hay otras herramientas, Provincias Unidas 3315. v21

VENDO DOS CHARRETS, CHATITA Y jardinera de reparto, con patente, Cangallo 4015. v23

VENDO COCHE CON 2 CABALLOS, Correa 851. v20

VENDESE COCHE DOS CABALLOS, Río Janeiro 1208. v20

VENDO CARRO Y CABALLO DE chansador con casa de trabajo, Thames 58. v21

VENDEMOS DOS AUTOS, ROCHETSchneider, Clement Bayard; tratar Suipa 323. v28

VENDO UNA YEGUA TIRO LIVIANO, garantida en yunta ó á cambio de uno de tiro pesado, Castelli 35. v20

VENDO MILORD LLANTAS DE GOMA facilidad pago con adm. Río Janeiro 941. v20

VENDO URGENTE CABALLO, carro de dos ruedas, poco uso con todo, el animal á toda prueba, tiene 4 años, tratar do 8 á 11 a. m, Talcahuano 75. v28

VENDO:
Vaquillonas, para plantel
500 vacas c|500 terneros, alta mestización.
10 toros puros.
1 lote yeguas tiro pesado.
Toda esta hacienda de una misma procedencia.
Por detalles, ocurrir por escrito Rodríguez Peña 1043. v21

ALQUILER DE CASAS

ALQUILO CHALET DE ALTOS, AIZPUrúa 2975, Villa Urquiza. v21

ALQUILO CASA MODERNA, CON 6 piezas, por 110 $, Morelos 334, Caballito.

ALQUILANSE DEPARTAMENTOS DE 3 y 4 piezas 70 y 80 $, Venezuela 3241.

ALQUILO CASA A UNA CUADRA DE la estación Colegiales, Conesa 918.

ALQUILASE SOBRE SANTA FE LINDA casa 280 $, Canning 2538. v23

ALQUILASE AMPLIA CASA CON TOdas comodidades, Warnes 148. v23

ALQUILO 130 $ MENSUALES ESQUINA San Pedrito y Tandil, contrata. v21

ALQUILASE HERMOSA CASA LARREA 150, con 8 piezas y demás comodidades. Abierta de 4 á 5.30, tratar Maipú 69.

ALQUILASE CASA, MONROE 3142, Belgrano. v21

ALQUILO BARATO CASA 5 PIEZAS, en 60 $, tratar Bdo. de Irigoyen 410.

ALQUILASE CASA BAJA SIN ALTOS, para familia, espaciosa, Paso 267.

ALQUILASE CASA VIAMONTE 2231. v20

ALQUILASE DEPARTAMENTO, AGUA corriente 50 $, Victoria 4260. v20

ALQUILASE CASA, SALA, 4 PIEZAS, agua corriente, $ 90. Rafaela 3691. v20

ALQUILANSE DEPARTAMENTOS COmodos, Lavalle 3478. v30

ALQUILO CASA CON 5 PIEZAS Y DEmás, Cerrito 1178. v20

ALQUILASE CASITA ALTA EN 220 $, Charcas 870, ver de 10 á 11 y de 4 á 5.

ALQUILANSE LOS BAJOS DE LA linda casa-quinta en 150 $, Serrano 1065.

ALQUILASE DEPARTAMENTO DE tres piezas en 60 $, Godoy Cruz 2167.

ALQUILASE CASA 4 SALAS Y PIEZA chica, precio 130 $. Coronel Díaz 893.

ALQUILASE CASA ALTOS, TODAS comodidades, Rivadavia 5875, llaves 5171 v25

ALQUILO CASA 4 PIEZAS Y NEGOcio moderno, Cucha-Cucha 1146. v23

ALQUILASE CASA EN PALERMO, Santa

ALQUILER DE CASAS

SE ALQUILA CASA 100 $ NUEVA, 6 piezas y demás, Castro 2177 y Chiclana. v21

SE ALQUILA CASA DE 4 PIEZAS, gran altano y galponcito, Humahuaca 4271 v28

SE ALQUILA CASITA CHICHE, CON todas comodidades, Estados Unidos 2676. v23

SE ALQUILA UNA CASA CON COMODIdades para familia, E. Ríos 6 Independencia, tratar en la zapatería. v23

SE ALQUILA CASA EN CIUDADELA, agua corriente, 1 cuadra de la estación llavés en la panadería, 70 $. v24

SE ALQUILA O SE VENDE CASA 4 piezas con todas comodidades, urgente, Beltrán 527, Flores. v21

SE ALQUILA UNA CASA DE 3 PIEZAS, comedor y 2 piecitas, $ 20, Metan y Av. La Plata, llaves al vecino, Metan 4225.

SE ALQUILA CASA CON 5 HABITAciones y todas comodidades, tratar en la misma, Méjico 3479.

SE ALQUILA LUJOSO DEPARTAMENto 4 piezas calle, 7 habitaciones, Solís número 1149. v23

SE ALQUILA CASITA DE 4 PIEZAS Y todas comodidades, Carranza 923, tratar Costa Rica 4051. v26

SE ALQUILA UNA CASA CALLE SANta Fe 2262, piso 1o. en 250 pesos, siete piezas, baño y demás comodidades. v21

SE ALQUILAN ESPLENDIDOS DEPARtamentos, 4 piezas y dependencias, calle Córdoba 1495. v21

SE ALQUILA CASA BAJA DE 4 PIEzas 120 $, Estados Unidos 655, llaves 657. v30

SE ALQUILA CASITA, CON SALA Y 4 habitaciones, con comodidades, Doblas 812, tratar Doblas 950. v20

SE ALQUILAN CASAS ALTAS DE LUjo, calefacción, 6 piezas, comodidades, Rivadavia 3491. v30

SE ALQUILA CASA BAJA O ALTA MEjico 3254 al 86, 90, 92, $ 200, tratar Sarmiento 4124. v20

SE ALQUILA ESPLENDIDO PISO DE 14 piezas, Lavalle 560, entre Florida y San Martín. v23

SE ALQUILA CASA A MEDIA CUADRA estación Pacífico, edificio nuevo, Santa Fe 4780. v20

SE ALQUILA CASA, CALLE ARAOZ 2895 esq. French, tratar Bco. de la Pcia. de Bs. Aires. v20

SE ALQUILA DEPARTAMENTO INDEpendiente con 3 salas á la calle, $ 50, V. Gómez 3647. v20

SE ALQUILA CASA ESPLENDIDA, CON 8 piezas y demás comodidades, Sarmiento 4335. v20

SE ALQUILA CASA EN FLORES, CALLE Avellaneda 2058, 7 habitaciones y demás comodidades; tratar Avellaneda 2177.

SE ALQUILAN CASAS MODERNAS AL tos y bajos 4 y 5 piezas, vestíbulo y baño, de 90 á 115 pesos, Avenida La Plata 1805. v20

SE ALQUILAN DOS CASAS MODERNAS, Cochabamba 4125, y un departamento con frente á la calle, de 3 habitaciones, alto. v20

SE ALQUILA CASA-QUINTA EN LOMAS, con ó sin muebles, 10 piezas, 2 baños, garage, etc., vería Av. Meeks 315, tratar Aronales 1345. v30

SE ALQUILA EN V. DEL PARQUE CAsa con 4 piezas, comedor, cuarto baño, molino y jardín, tratar en la misma, calle Cuenca 2676. v21

SE ALQUILA PETIT HOTEL CONFORtable, á dos cuadras Jardín Botánico, cuatro Arbos 2680, de 3 á 6; tratar Medrano 2689 ó B. Mitre 659, de 2 á 5. v20

SE ALQUILA, ESPLENDIDA CASA, ba ño y 3 piezas, cocina, en 70 $, Esperanza 329; tratar Esperanza 1111 y R. Lamadrid 4655.

SE ALQUILA CASA COMO PARA MEdico ó familia docente á un paso de Corrientes y del mercado Abasto, Bermejo 676. v21

SE ALQUILA CASA CERRITO 845, CON 8 piezas independiente, recién pintadas en 210 $, libre de impuestos, vería y tratar en la misma.

SE ALQUILA MAGNIFICO 2o. PISO, M. de Oca 151, sala, comedor, 5 grandes habitaciones, baño completo, patios, terraza, etc., tratar el piso 3o. v20

SE ALQUILA CASA NUEVA DE 5 PIEzas y comodidades en 150 $, á 2 cuadras estación Colegiales, Olleros 2310, llaves en lado, tratar Estado 2464 ó Cangallo 881. v23

SE ALQUILA CASA EN FLORES, A una cuadra del tranvía, compuesta de 2 salitas á la calle, 3 dormitorios, cocina, y cuarto de baño, Méndez de Andés 1580. v23

SE ALQUILA CASA MODERNA EN Belgrano, calle Donado 1565 entre Pampa y Cuba, tranvía 96 al frente, con 6 habitaciones, todas comodidades y molino. v26

SE ALQUILA LINDA CASA, BIEN DEcorada, sala, comedor, escritorio, 4 dormitorios y demás comodidades Constitución 4174, vías Ferro Constitución 2499, almacén darán razón. v20

SE ALQUILA EN VERSALLES UNA casa moderna para familia residente, mente terminada con todas las comodidades y confort, visitarla Avenida Rivadavia 116; tratar Lima 1648, capital. v24

SE ALQUILAN DOS CASAS NUEVAS en la calle Federico Lacroze 2230 y la otra á la vuelta, Conesa 685 (Belgrano), con 9 piezas, luz eléctrica, etc., con tren y tranvía á todas direcciones. v24

SE ALQUILA, CALLE THAMES 2110, hermoso chalet con todas comodidades y confort, instalación eléctrica y agua. Alquiler 250; Tratar, Gral Guido 1655.

SE ALQUILA CON CONTRATO, 1o., 3o. y 5o. piso, Victoria 322, todo en conjunto $ 483.50; se puede visitar de 12 á 5 p. m.; tratar R. Alcorta, Sarmiento 857. v31

SE ALQUILA LINDA CASA QUINTA A 5 cuadras de la estación Temperley, compuesta de cinco piezas y demás dependencias, situada en la calle Pringles 373, Libre lado; para tratar quinta Bolzino, Bangold, calle Rodríguez y Francia ó Sarmiento 443, capital. v23

VILLA DEL PARQUE, ALQUILASE CAsita, Simbrón 3535, 3 piezas, comedor, cuarto de baño, tratar Tinogasta 3243.

ALQUILER de LOCALES y ESCRITORIOS

ALQUILASE LOCAL Y DOS PIEZAS, Venezuela esq. Cuatro Barros. v21

ALQUILO GARAGE CON COMODIDAD para familia, San Juan 3812. v20

ALQUILO NEGOCIO MODERNO, 130 $, calle Chile 1318, tratar al 1316. v20

ALQUILASE LINDO ESCRITORIO, Bmé. Mitre 845, altos. v30

ALQUILASE LOCAL CON SOTANO, Lima 614, llaves al 618. v20

ALQUILO ESPLENDIDO LOCAL AMplio, Rivadavia 2392. v30

ALQUILASE PIEZA PARA ESCRITOrio, Alsina 477. v21

ALQUILASE CASA NEGOCIO DOS galpones y piezas, Chile 1028.

ALQUILASE LINDA PIEZA PARA ESCritorio, Defensa 365.

ALQUILASE NEGOCIO CHICO CON SÓtano 110 y 125 $, 24 de Noviembre 70, v33

ALQUILASE TERRENO DE 8.000 VAras, Victoria y 24 de Noviembre, tratar Maipú 69.

ALQUILASE CASA ESQUINA PARA negocio, Velazco 199, tratar Corrientes 4490.

ALQUILASE UNA HERMOSA PIEZA para escritorio ó hombres solos ó matrimonio sin hijos, Salta 126. v31

ALQUILASE MAGNIFICO GALPON, casa de familia y negocio, Monasterio 345. v24

ALQUILO LOCAL A LA CALLE PARA depósito ó negocio, en 120 $, con contrato, Billinghurst 240.

ALQUILO GALPON A LA CALLE Y pegado de un caballo, á 8 y 10 $, Montesanto 222, continuación Rioja v21

ALQUILASE CASA 6 PIEZAS Y SALON de negocio y demás dependencias, hay luz eléctrica, Jujuy 669. v20

AMPLIO LOCAL, 8 HABITACIONES Y comodidades, alquilo, San Juan 3044 al 46. v30

ALQUILO CASA PARA NEGOCIO, CON comodidades para familia, $ 80, Aldecoa 846, Avellaneda. Pilleyro.

ALQUILASE LOCAL CON SOTANO Y comodidades para familia, barato, Av. La Plata esq. Gibson, frente las casas de obreros. v20

ALQUILO SALON CON 7 HABITACIOnes y cancha de pelota, para bigrafo, no hay otro en Salliqueló, F. C. O., tratar Candido Lusco. v30

ALQUILASE NEGOCIO CON SOTANO y comodidades, para familia, recién terminado, verlo y tratar de 10 á 11 m.; Entre Ríos 1145. v20

ALQUILASE LOCAL APARENTE PARA óptica, cambio de monedas, cigarrería, venta de diarios, oficina de automóviles, etc., Corrientes 348, tratar al 354.

ALQUILASE CASA NUEVA PARA NEgocio, con comodidad para familia, Matos 753, al lado de Independencia, frente á los talleres de Gath y Chaves, barrio de comercio. v21

ALQUILASE PARA INDUSTRIA, AMplio galpón, con comodidades para familia, próximo á Palermo, Huergo 521. Dirigirse á Sandrini, Norte de Santa Fe y una cuadra Cabildo, llaves al 551, tratar Riva davia 4175. v20

HERRADERO, CON CARPINTERIA mecánica montado conforme orden municipal, asegurado contra incendios, maquinaria nueva, alquílase ó véndese con ó sin el propietario. Tratar en el mismo establecimiento. v21

ALQUILASE GRANDIOSO LOCAL CENtrico, sin columnas al viaje de tranvías, 2 vidrieras, 12x7.50, tres entradas, dos vitrinas, medidas 2.50 y 3 metros para bilgrafo ó escritorios, Cerrito 495, razón Paraná 30. v30

ALQUILASE ESCRITORIOS, NUEVA, Callao, Defensa 618. v18

ALQUILASE DIEZ PIEZAS, TRES [illegible] v18

ALQUILER de LOCALES y ESCRITORIOS

CAFE GRAN LOCAL SE ALQUILA, calle Belgrano 1786. v30

CASA SE ALQUILA, CON NEGOCIO, frente á la estación, Federico Lacroze 3580.

CONSULTORIO—PARA ABRIL SE ALquilan 3 piezas independientes para consultorio, actualmente ocupadas por un médico que en breve se ausenta para Europa. Varios de 2 á 5; Tucumán 422. v21

CASITA 5 PIEZAS, ORO 2475, CASI ESquina Santa Fe, entrada independiente, para coche, apta para garage ó taller alquílase en 140 $, tratar Tucumán 2153. v21

CORRALON EN CHACARITA ALQUILO terreno 1250 varas, cerco material, entrada para carros, una pieza, 1 escritorio, galpón y caballerizas, con contrato, Av. Forest 373 y 377, adquiridas, dos cuadras estación Lacroze, dueño Esteco 2329. v21

ESCRITORIO ALQUILO, SALA Y ANTEsala, San José 287. v21

ESCRITORIOS A LA CALLE E INTEriores, alquílanse, Corrientes 685.

ESCRITORIOS ALQUILANSE 2 ó 3, muy baratos, Corrientes 642. v20

ESCRITORIOS SE ALQUILAN, AMPLIOS y económicos, Corrientes 455. v21

ESCRITORIO A LA CALLE SE ALQUIla barato, Esmeralda 449. v20

ESCRITORIO SOBRE LA CALLE FLOrida 668 alquilo muy barato. v20

ESCRITORIO CON BALCON A LA CAlle alquilo en 70 $, Chacabuco 75.

ESQUINA PARA NEGOCIO Y COMODIdad para familia, se alquila, Descado y Caracas. v21

ESCRITORIOS O NEGOCIOS, SALA Y antesala espaciosa alquilo, precio módico, Suipacha 320. v20

ESQUINA PARA NEGOCIO, 4 VIDRIEras, comodidad para familia, hay instalaciones, se alquila, Río Cuarto 1050.

EN LOMAS, CENTRAL, SE ALQUILAN casas de negocio y para familias, ocurrir Administración de Propiedades N. Pazos, Laprida 108, Lomas, U. T. 316.

ESQUINA MODERNA SE ALQUILA, Av. La Plata 1900, tomando el 19 las deja en la puerta, no hay almacén en las esquinas. v20

ESCRITORIOS AMPLIOS CON MUCHA luz natural, ventilados y lavatorios, en edificio moderno, se alquilan, Chacabuco núm. 78. v20

ESPLENDIDO Y AMPLIO LOCAL APTO para cualquier clase de negocio se alquila con contrato y alquiler módico, verlo Rivadavia 723, tratar Florida 414. v27

EN AVELLANEDA, CALLE M. DE OCA y Cambaceres, á dos cuadras de la Avenida Mitre y á cuatro del puente de Barracas, se alquila para depósito, para instalar una industria ó para barracas, un hermoso galpón de material de 1800 m. de superficie, con un patio adyacente de 860 m. c. y una buena casa de material, de 4 piezas y dependencias, tratar en la capital, Paraguay 973, de 2 á 3.

GALPON GRANDE Y 4 PIEZAS, Alquilo con contrato, Caingasta 4337. v21

GALPON, SE ALQUILA, CORRIENTES esq. Lambaré. v20

GALPON ALQUILO EN 40 $, Bompland 1263, esq. Rivera. v20

GALPON DE 10x8 Y PIEZA PARA INdustria, se alquila, Malabia 1782. v20

GALPON ALTO Y BAJO SE ALQUILA, Avenida Arena 87, Parque Patricios. v23

GRAN LOCAL, CORRIENTES 3131, SE alquila y se venden los armazones, tratar en el mismo. v20

GALPON AMPLIO DE MATERIAL, LUZ eléctrica y gas, alquilo, barato, Príncipes 1196. v20

GARAGE ESPLENDIDO, MUY GRANDE con agua semisurgente, luz y fuerza eléctrica, se alquila con contrato, Independencia 4150; tratar, Rioja 554. v21

GALPON PARA INDUSTRIA O GARAge de 20 metros largo por 8 de ancho con casa para familia, moderna alquilo ó vendo con facilidades de pago, Rivadavia 8690. v20

GARAGE, GRAN LOCAL TECHADO 6.50 metros cuadrados, todo adecuinado, paredes impermeables, agua semisurgente, luz eléctrica apropiada para garage, se transfiere contrato 50 meses, Provincias Unidas 149. v30

GALPON SE ALQUILA PARA CUALquier industria; entrada para carros con amplio terreno al frente, con habitaciones y tranvías en todas direcciones, Avenida del Campo 1182, ó tratar Alsina 3374. v24

LINDO LOCAL CON COMODIDAD, SE alquila, Humberto 1206.

LOCAL 5x12, GRAN VIDRIERA, BARRIO comercial, alquilo, Caseros 3079. v30

LOCAL ESPACIOSO PARA NEGOCIO, se alquila, Rivadavia 5389. v30

LOCAL PARA NEGOCIO Y DEPOSITO, alquilo, Viamonte 541. v20

LOCAL ALQUILO CON SOTANO Y PIEza, Independencia 3474. v24

LOCAL PARA NEGOCIO CON COMOdidad para familia, calle Pozos 385.

LOCAL PARA NEGOCIO, ALQUILO, buena comodidad para familia, Sarandí 970.

LOCAL CENTRAL SE ALQUILA, VICTOria 1363. v21

LOCAL POR CONSTITUCION ALQUILO con piezas y contrato, 210 $, Salta 1349 v24

LOCAL CENTRAL PROPIO PARA CASA introductora se alquila, Venezuela 632.

LOCALCITO ALQUILO, INSTALACIOnes y linda vidriera, por 100 $, Victoria 1484.

LOCAL CON ARMAZONES Y VIDRIEras alquilo 48 $, Guatemala 5071, Palermo.

LOCAL LINDO Y CLARO CON SOTANO bien situado, se alquila, con ó sin instalación, Montevideo 276. v21

LOCAL CON COMODIDADES Y CONtrato, alquílase, y véndense instalaciones, Garay 2856. v20

LOCAL PARA NEGOCIO, BARRIO 8000 empleados, frente talleres Liniers, alquilo, fortuna inmediata, Rivadavia 10742.

LOCAL GRANDE, PISO MOSAICO, PARA garage, talleres, etc., ddoq., gas, Cucha Cucha 1212, 1 cuad. Gaona, alquilo barato. v28

LOCAL MODERNO 8.20x35 METROS, para industria con todas las instalaciones, comodidades para familia, alquilo, Sarmiento 2351. v23

NEGOCIO CON CONTRATA, TODAS comodidades se alquila, Paraguay 1485. v15

NEGOCIO Y SOTANO SE ALQUILA, Lavalle 2089, 10 varas por 20, tratar Paraná 1017, de 2 á 4. v23

NEGOCITO, MODERNO Y ANTESALA alquilo 70 $, rico garaje para tienditas, lechería, almacén, lechería, almacén, Godoy Cruz 769, Triunvirato. v21

LOCAL ALQUILO NUEVO CERCA colegio, 200 metros cuadrados, luz eléctrica, 2 piezas ó depart, amplio sótano, Av. Girlbone 280. v23

PESEBRES Y PIEZAS PARA FAMILIA se alquilan baratos, Brandsen 2451. v24

PARA CASA IMPORTADORA O GRAN hotel, alquílase con contrato largo, á contar desde 1914, dos casas altas y bajos, unidas por los fondos, con entradas por la calle Lima y por la calle Alsina, frente á la plaza, bajo mil y pico v. c. Por más datos dirigirse á Garma y Cía., Lima 165, de 2 á 4 p. m. v31

SE ALQUILAN CUATRO SALAS PARA escritorios, Belgrano 2994. v20

SE ALQUILAN 2 LOCALES DE 140 $, Venezuela 2224. v24

SE ALQUILA, CASA PARA NEGOCIO, Defensa 633. v21

SE ALQUILA UN GRAN GALPON, CO rrientes 4052. v20

SE ALQUILAN 2 SALONES, PARA TAller ó depósito, San Salvador 687.

SE ALQUILAN DOS O TRES ESCRITOrios á precios módicos, Corrientes 645.

SE ALQUILA UN LOCAL PARA NEGOcio, Solís 870, alquilar 115 $. v28

SE ALQUILAN SALAS Y PIEZAS PARA escritorio, Chacabuco 743, 1er. piso. v24

SE ALQUILA NEGOCIO CON PIEZA contigua y taller, Venezuela 638. v21

SE ALQUILA O SE VENDE UN taller de carpintería con máquinas, Esparza núm. 23. v21

SE ALQUILA ESPACIOSO SOTANO con entrada independiente, Humahuaca número 3607. v24

SE ALQUILA ESPLENDIDO ESCRITOrio, sala y antesala por 100 $, Rivadavia 3516.

SE ALQUILA SALA Y ANTESALA para negocio, Guardia Vieja 4136, tratar de 2 á 5 p. m. v25

SE ALQUILA UN LOCALCITO PARA poder trabajar un zapatero en composturas, Paraguay 1658, cigarrería.

SE ALQUILA GALPON PARA DEPOSIto ó industria cualquiera, Jujuy 1149. v21

NUEBUELO ESPLENDIDO 4.60 V. C., luz eléctrica, cloacas, alquílase, Entrenamiento 722.

SE ALQUILA GRAN ESQUINA, CON gran sótano y comodidad, situación inmejorable, Avenida La Plata 1808. v20

SE ALQUILA GRAN ESQUINA calle Forest y Olleros, Chacarita, razón á la misma. v30

SE ALQUILA CON CONTRATA LOCAL con instalaciones, verdadera ocasión, Paseo de Julio, 606. v21

SE ALQUILA EL LOCAL CHACABUCO 855, con contrato, se venden las instalaciones, ocurrir al mismo. v20

SE ALQUILA CORRALON QUE TENGA 20 pesebres, dirigirse á A. S., Bolívar 969. v30

SOTANO ALQUILO PARA IMPRENTA, depósito ó otro negocio, Entre Ríos 447. v21

SE ALQUILA UN CORRALON CON COmodidad para 20 caballos y 4 piezas de material, ocurrir Rocamora 4048. v21

SE ALQUILA UN LINDO NEGOCIO, moderno, con sótano grande con el secundo, se compone vidriera y puerta en el centro, tres piezas y cocina, patio, pasillo, etc., [illegible]

ALQUILER de LOCALES y ESCRITORIOS

SE ALQUILAN DOS HERMOSOS ALMAcenes, calle Rivadavia 2462 y 2471; tratar Moss y Cía., Av. de Mayo 1265. v21

SE ALQUILA CASA PARA NEGOCIO Y familia, 11 piezas, gran sótano, 5 piezas, fuerza motriz, 350 $, Paso 769 y 771.

SE ALQUILA GRANDE SALA BALcón á la calle, como para escritorio, dentista dibujante ó médico, Esmeralda 668. v20

SE ALQUILA EN AVELLANEDA UN SOberbio local, esquina para negocio, recién construido, con amplia casa para familia, con todas las comodidades. Visitarla, Avenida Rivadavia 193, tratar Lima 1648, capital. v24

SE ALQUILA EN OLIVOS (estación Mitre) en la Avenida Maipú, entre la calle Corrientes y la vía del ferro-carril, 2 grandiosos negocios, con habitaciones, uno con gran sótano para uso de café, abierto de 7 á 11 a. m. y de 1 á 6 p. m., tratar Chile 1066. v24

SE ALQUILA ESPLENDIDA CASA NEgocio y para familia y subsuelo, y casa de altos, juntos ó separados, con tranvías Lacroze á la puerta y á tres cuadras del tranvía Olleros 36, y con la feria enfrente, Cabildo 4071 al 79, vería de 10 á 4, tratar C. Federico 608. v23

TERRENO, 1500 V. C, TRIUNVIRATO esq. Thames, alquilo. v30

TERRENO DE 4.500 VARAS ALQUILAse en fracciones ó todo, con contrato largo, para verlo y tratar Herrera 414. v26

HOTELES Y CASAS DE PENSION

A CABALLEROS SE DA PENSION EN familia, por 60 $, lt. Peña 567. v20

A 25 $ PENSION, CON CAMA Y PIEZA A 45, en familia, Lima 554.

A CABALLERO DISTINGUIDO, SE DA pensión en familia, Victoria 1866.

A 30 $ PENSION, CON CAMA 45 y 50 $, comida á la española, Irigoyen 238. v21

A UNA O DOS PERSONAS, SE LES DA pensión, con ó sin pieza, Río Bamba 474. v20

A 5 $ PENSION CON PIEZAS HIGIEnicas, pasajeros á 1.80 diarios, Defensa 1086. v24

ATENCION, BUENA PENSION SE DA á matrimonio ó caballeros solos, Sarmiento 1224, casa familia. v20

A CABALLEROS Y FAMILIAS BUENA pensión, con ó sin pieza, Rivadavia 960. v21

A 40 $ PENSION, CON PIEZA 65 Y 70 $, con vistas al río, Sarmiento 812, piso 2o. v24

A 40 $, ESMERADA PENSION FAMILIA española, pieza amueblada, 2 $ 150, Salta 471.

A 30 $ PENSION LIMPIA Y SANA A prueba, con cama, 55 y 60, pupchero á la española, casa amplia, Chile 587. v23

A 35 $ PENSION MODELO, $ 18 MEdia, comida variada y abundante, con pieza desde $ 50, por día $ 2.50, Rivadavia 1527. v28

BUENA TENSION CON Ó SIN PIEZA, casa familia, Maipú 185.

BUENOS AIRES HOTEL, CARLOS PEllegrini 40, salas, piezas amuebladas, con ó sin pensión. v23

DOY PENSION A PRECIO MODICO, con ó sin pieza, familia, Libertad 279. v23

EN FAMILIA PENSION DOY A CABAlleros ó matrimonio, C. Pellegrini 125, v21

ESPLENDIDA PENSION POR $ 40, CON pieza de 65 á 80, La Madrileña, C. Pellegrini 232. v20

EN CASA DE FAMILIA española SE DA pensión y media pensión, Bernardo de Irigoyen 270, 3ro., izquierda. v21

HOTEL NUEVO, COMODIDADES PARA familia, confort é higiene, comida 1 $, sin competencia, Talcahuano 330. v22

HOTEL IMPERIAL, PENSION, TALCAhuano 77. Alquila piezas y salas, con ó sin pensión; precios muy económicos. v20

HOTEL NACIONAL, ALQUILANSE piezas á todas horas á hombres solos y matrimonios desde 3 $. Venezuela 846.

HOTEL CENTENARIO, MEJICO 557 AL 65, toda comodidad para familias y pasajeros desde 2, 2.50 y 3 pesos ó más 60 y 60.

LA ANGLO-Española, GRAN CASA DE pensión bien atendida, Pozos 128. v24

PENSION Y PIEZA AMUEBLADA PAra hombres solos, Paraguay 2200. v20

PENSION CON PIEZA AMUEBLADA EN familia española, Lima 816. v24

PENSION FAMILIAR, PIEZAS, UNA Y dos camas, precio módico, 552 Moreno.

PENSION SE DA A UN CABALLERO en familia, Rivadavia 1082.

PENSION Y PIEZA AMUEBLADA AL quilo á matrimonio ó caballeros, Chacabuco 855.

PENSION SOLA O CON PIEZA AMUEblada, casa de familia, Lavalle 141, Once. v21

PENSION Y AMPLIA PIEZA PARA dos señores, precios reducidos, Perú 161, dpto. 14. v23

PENSION FAMILIA, EXCELENTE SALA y pieza regiamente amuebladas, Méjico 836. v26

PENSION DA Y SALA Y PIEZA, ALQUIla á caballeros solos, familia decente, Río Bamba 229. v21

PENSION MODICA A 1 O 2 CABALLEros, familia española, Moreno 1326, departamento 4, piso 1o. v23

PENSION SE DA A DOS O TRES CAballeros, familia española, precios módicos, Bolívar 782, piso 3o., derecha, hay ascensor. v21

PENSION Y PIEZA AMUEBLADA A LA calle para matrimonio ó hombres, más chicas para uno ó dos, con luz eléctrica, precios módicos. Lima 389, 1er. piso.

SE TOMARIA ALGUN PENSIONISTA, casa de familia, Medrano 48. v20

SE DA PENSION EN FAMILIA, LARREA 38. v21

SE DA PENSION CON Ó SIN MUEBLES en casa de familia á jovenes y á señoritas, precios módicos, dirigirse San Lorenzo 358, 2o. piso, dpto. 6. v20

CASAS Y HABITACIONES BUSCADAS

ALEMAN FORMAL DESEA ALQUILAR en seguida ó 1o. de Abril pieza bien amuebiada en casa tranquila, de cortísima familia. Condiciones: limpieza esmerada y único inquilino. Por escrito á O. S., 84, Hotel L' Internacional, 25, de Mayo 11. v20

BUENA COMIDA BUSCA CABALLERO, en corta familia particular, eventualmente con pieza, indicar precio, casilla correo 1037.

CABALLERO EXTRANJERO DESEA pieza amuebiada con pensión en casa de familia. Unico inquilino, escribir por poste restante, correo H. A.

CASA DESEO ALQUILAR CON 10 habitaciones, luz eléctrica y entrada para automóvil, alquiler hasta $ 450, ofertas por cartas á E. D, Poste Restante, suc. núm. 19. v21

CASITA BAJA DE 4 HABITACIONES necesito radio de Defensa á Entre Ríos y Europa á Lapallata, luz eléctrica, valor no más de 140 $, pagar mes vencido con garantía comercial, señora Martínez, Manuela Pedraza 1940, Núñez. v21

DESEO ALQUILAR PIEZA CHICA amuebiada para joven solo, escribir indicando precio, Casilla Correo 1049.

DEPARTAMENTO DE 3 PIEZAS AMUEbladas, 2 dormitorios, 1 comedor se necesita urgente, dirigirse por carta á O. R. Vidal, Rivadavia 1039. v21

ESTUDIANTE DESEA PENSION Y PIEza amueblada, en familia modesta, precio por carta á S. N., Bella Vista 1012.

EN CASA DE FAMILIA O DEPARTAmento se desea alquilar una pieza grande, ó dos chicas, dirigirse por carta á señora Prieto, Uruguay 1082. v20

EN CASA CON baño CALIENTE Y teléfono, necesito pieza amueblada con pensión, con precio por carta, C. B, Corrientes 2983. v21

GENERAL URQUIZA, SE DESEA AlQuilar con ó tres piezas en casa de familia, con uso de cocina, con preferencia amuebiadas; dirigirse á foto de estación F. C. C. A. v16

JOVEN DISTINGUIDO, DESEA AlQuilar pieza en casa de familia, único inquilino, indiferente si no es casa elegante y ventilada. Belgrano, Pueyrredón, Corrientes, escribir á Justo Gómez, Bella Vista 113

JOVEN EXTRANJERO BUSCA PIEZA amuebiada en casa de familia, radio Lasswedra, Núñez, Coghlan, cerca estación, ofertas dirigirse á J. C., poste restante, correo central. v21

MATRIMONIO DESEA SALA AMUEBLAda con pensión, en casa de familia formal y decente, con buen baño, agua caliente y ser únicos inquilinos, dirigirse á B. M., Rivadavia 596.

NECESITO EN CASA DE FAMILIA UNA piecita cualquiera para guardar unos cables y algún mueble. Dirigir ofertas con precio, "Fotografía", San Juan 2747. v21

Señora SOLA DESEA PIECITA, 18 A 20 pesos, Méjico 1788.

SE DESEA ALQUILAR CASA EN Banfield, de 5 ó 6 piezas, con comodidades, cerca de la estación, ofertas á J. O., Doña Funes 710, Bs. As.

SE NECESITA PIEZA GRANDE, VENTIlada, con cocina, en casa de familia decente, se prefiere cerca de Palermo, escribir á P. T., Córdoba 4956, dep. 4.

SE DESEA ALQUILAR CASITA INDEpendiente para matrimonio, barrio de obreras al sud, que tenga 3 ó 4 piezas y baño, por carta á Salcedo 2774, C. F.

SE DESEA ALQUILAR UNA O DOS PIEzas, con cocina, para un matrimonio con dos niños, radio Méjico á Viamonte, del 3000 al 3000, dirigir ofertas á señor V. Behrendts, B. Mitre 2962, taller al fondo.

SE NECESITA UNA HABITACION CON pensión, en casa de familia, para uno ó dos amigos, central, Palermo ó Caballito, contesta pando precios á E. J., Jacinto Ariscain 1, Avenida Corrientes.

ALQUILER DE HABITACIONES

ALQUILASE SALA Y ANTESALA, CON ó sin muebles, Chacabuco 260. v23

ALQUILASE HERMOSA PIEZA A PERsonas mayores, Paraná 191.

ALQUILASE PIEZA A HOMBRES SOlos, en casa de familia, Estados Unidos 726. v20

ALQUILASE COMEDOR Y 2 PIEZAS, hay cocina, juntas ó separadas, Almagro 1277. v23

ALQUILO COMEDOR A PERSONAS mayores, casa de familia, Carlos Calvo 738. v21

ALQUILASE LINDA SALA A MATRImonio sin chicos ó hombres solos, Guardia 442. v20

ALQUILASE LINDA SALA EN CASA de familia, á personas mayores, Pasco 936. v20

ALQUILASE UNA PIEZA Á UNA O dos personas mayores, únicos inquilinos, Independencia 2270, dep. 15 A. v20

ALQUILO SALA Y ANTESALA O DOS piezas juntas, Guayanas 780 altura de Thames. v21

ALQUILASE COMEDOR EN CASA DE lujo á persona mayor, precio módico, Paseo 1169. v20

ALQUILASE PIEZA, VENTANA Y luz eléctrica, único inquilino, Alsina número 2272. v21

ALQUILASE PIECITA CON MUEBLES por 20 $ á hombre solo. Coronabamba 648. v20

ALQUILASE A UNO O DOS CABALLEros solos, pieza amuebiada, Sgo. del Estero 361. v24

ALQUILASE PIEZA AMUEBLADA, CAsa familia distinguida, único inquilino, Humahuaca 2333. v21

ALQUILASE PIEZA AMUEBLADA, CAsa familia, Pueyrredón 1717, esq. Juncal. v21

ALQUILO PIEZA AMUEBLADA A UNO ó dos hombres, Cerrito 110, 2o. piso, derecha. v21

ALQUILASE A HOMBRE SOLO, LINDA piecita en casa de matrimonio, en 20 $, San José 740. v20

ALQUILO SALITA, BALCONES, CON muebles, independiente, Montevideo 698. v20

ALQUILASE PIEZA A HOMBRES SOlos ó matrimonio, casa tranquila, Chile 1578. v20

ALQUILANSE DOS SALITAS, BALCON, un comedor, precios reducidos, Esmeralda 1029, 1er, piso, izq. v20

ALQUILO COMEDOR BIEN AMUEBLAdo á 2 ó 3 caballeros ó matrimonio honorable, Callao 291. v20

ALQUILO PIEZA GRANDE, VENTILAda, con toda comodidad, único inquilino, no hay papel, Viamonte 1326, dep. 5. v21

ALQUILASE SALA AMUEBLADA, INdependiente, único inquilino, E. Ríos 102, piso 2o.

ALQUILASE LINDA SALA GRANDE, con hótano, en casa de familia decente á matrimonio sin hijos, Pozos 258, no hay papel. v23

ALQUILO COMEDOR BIEN AMUEBLAdo á 2 ó 3 caballeros ó matrimonio honorable, Callao 291. v20

ALQUILO PIEZA GRANDE, VENTILAda, con toda comodidad, único inquilino, no hay papel, Viamonte 1326, dep. 5. v21

ALQUILASE 2 SALAS, CON BALCOnes y luz eléctrica, Cerrito 1236. v20

ALQUILA ANTESALA EN 36 $, EN casa de familia, Lima 1284. v20

SE ALQUILA PIEZA PARA HOMBRE Ó persona sola, Junín 154. v20

SALA SE ALQUILA CON DOS BALCOnes á la calle 55 $, Salta 1082. v20

SE ALQUILAN DOS PIEZAS EN CASA de familia, Solís 780. v20

SE ALQUILAN SALA Y TRES PIEZAS, Seguí 522. v21

SE ALQUILA UNA ANTESALA, SALTA 962. v20

SALA SE ALQUILA PARA MATRIMOnio, Salta 1316. v23

SALA Y ANTESALA SE ALQUILA 70 $, Bonde 59. v20

SE ALQUILA SALA AMUEBLADA, VEnezuela 1811, esq. Entre Ríos. v21

SE ALQUILA UNA PIEZA PARA 2 EMpleados, Pasaje Piedad No. 12. v20

SE ALQUILAN SALA Y PIEZA, UNICO inquilino, Bogotá 2085, Flores. v21

SE ALQUILA LINDA SALA A PERSOnas mayores, Bustamante 857. v21

SE ALQUILA PIEZA AMUEBLADA, con pensión, Perú 291. v22

SE ALQUILA SALITA CON BALCON A la calle, Sarmiento 1544, piso 2o. v20

SE ALQUILA UNA PIEZA PARA HOMbres solos, Viamonte 1750. v20

SE ALQUILA PIEZA, PARA HOMBRE solo, en casa decente, Méjico 3727.

SE ALQUILAN 2 PIEZAS PARA HOMbres solos, Corrientes 1072, dep. 1o.

SE ALQUILA PIEZA GRANDE, BARAta, Morlo 3154, Flores. v20

SE ALQUILA SALA AMUEBLADA, Montevideo 872. v20

SE ALQUILAN TRES PIEZAS BLANCO Encalada 1512. v21

SE ALQUILA PIEZA A HOMBRES SOlos, Cevallos 444, no hay papel.

SE ALQUILA SALA AMUEBLADA Ó sin muebles, Libertad 1371. v21

SE ALQUILA UNA SALA Y ANTESALA, Venezuela 2746.

SE ALQUILA UNA PIEZA PARA hombre solo, Tucumán 1045.

SE ALQUILA COMEDOR PARA PERSOnas mayores, Chile 2031. v21

SE ALQUILA COMEDOR A LA CALLE, Viamonte 2273. v21

SE ALQUILA PIEZA A HOMBRES SOlos en 25 $, Victoria 1250. v21

SE ALQUILA PIEZA PARA HOMBRE solo, Rivadavia 5620. v21

SE ALQUILAN 2 PIEZAS, EN CASA distinguida, único inquilino, Alsina 2975.

SE ALQUILA PIEZA PARA HOMBRES solos, Andes 1398. v23

SALA Ó ANTESALA SE ALQUILA, Belgrano 1974.

SE ALQUILA UNA SALA TUCUMAN número 1069. v21

SE ALQUILA PIEZA CON PENSION, Victoria 840.

SE ALQUILAN SALA Y ANTESALA EN 75 $, San José 1464. v23

SE ALQUILAN COMEDOR Y PIEZA, Juntas, Rosario 47, Caballito.

SE ALQUILA COMEDOR GRANDE, Alsina 1184.

SE ALQUILA UNA O DOS PIEZAS, Corrientes 4620. v23

SE ALQUILA PIEZA SIN MUEBLES, Méjico 1067, dpto. 6. v23

SE ALQUILA LINDA SALITA CON balcón, casa de familia, Defensa 910.

SE ALQUILA PIEZA PARA HOMBRES solos, Piedras 768. v21

SE ALQUILA PIEZA A MATRIMONIO Ó hombre solo, Humberto I 937.

SE ALQUILA PIEZA AMUEBLADA, CON pensión, Cangallo 1027. v21

SALA SE ALQUILA, SAN JOSE 1294.

SE ALQUILA SALA Y ANTESALA, CON luz eléctrica, Progreso 1141.

SE ALQUILA UNA PIEZA PARA hombre solo, Gurandi 31.

SE ALQUILA PIEZA GRANDE, CON 3 comodidades, Viamonte 1040.

SALITA AMUEBLADA SE ALQUILA A caballero, tratar Moreno 2599. v24

SALAS MUY BARATAS SE ALQUILAN Florida 705. v21

SE ALQUILA PIEZA PARA HOMBRES solos, Méjico

ALQUILER DE HABITACIONES

SE ALQUILAN DOS SALITAS CON JARdín ó 4 piezas juntas; no hay papel, Rawson 281.

SE ALQUILAN 2 PIEZAS AMUEBLADAS 50 $, Rivadavia 3181; tratar mueblería. v21

SALA ESPLENDIDA, AMUEBLADA Ó pieza alquilo muy barata. Victoria número 1089.

SE ALQUILA LINDA PIEZA AMUEBLADA, en casa de señora argentina, Rivadavia 1934. v21

SE ALQUILA PIEZA A MATRIMONIO sin chicos ó á hombres solos, en 25 $, Belgrano 3411. v23

SALA Y ANTESALA SE ALQUILA PAra matrimonio ó corta familia. Moreno 863. v21

SE ALQUILA GRANDIOSA SALA, CON comodidades para familia, Sarmiento 4267. v23

SANTA FE 1697, ALQUILO SALA amueblada, con balcón, para 1 ó 2 caballeros.

SE ALQUILA SALITA AMUEBLADA con ó sin pensión, en casa de familia, Carlos Calvo 856, 2o. piso, derecha.

SE ALQUILA SALITA AMUEBLADA á señor ó señora sola en 40 $. Moreno número 2599. v21

SALA Y ANTESALA GRANDES SE alquilan á personas mayores, Lima número 1363. v21

SE ALQUILAN SALAS, ANTESALA, comedor y piezas grandes para familias, Cangallo 2311. v24

SE ALQUILA PIEZA CON Ó SIN muebles á señor solo, cuarto de baño adjunto, 40 $, Suipacha 845, dpto. 11.

SALA Y PIEZA GRANDE $ 30, COCINA, alquilo sobre Est. V. del Parque, Campana 3230. v21

SE ALQUILAN PIEZAS AMUEBLADAS con balcones á la calle con pensión para caballeros ó matrimonios. Entre Ríos 126. v20

SE ALQUILA GRAN SALA Y ANTESALA, bien amuebladas, balcón á la calle entrada independiente, todo confort, moderno. Esmeralda 858. v20

SE ALQUILA SALA, DORMITORIO Y cuarto toilette, ricamente amueblado, para matrimonio, con pensión, con balcones á la calle, Rodríguez Peña 307, dept. 3.

SE ALQUILA SALA Y DOS PIEZAS juntas ó separadas en casa de familia, calle Herrera 360. v24

SE ALQUILAN DOS PIEZAS, UNA SALA con dos balcones. Pasaje C. J., Bernardo de Irigoyen y Brasil, entrada 1, depto. 4. v21

SE ALQUILA EN CASA DE FAMILIA seria pieza bien amueblada, con buena ventilación, Rivadavia 2042, dep. 9. v23

SE ALQUILAN 2 ESPLENDIDAS PIEzas independientes, con todas comodidades, á personas mayores. Ombú 529. v21

SALA INDEPENDIENTE LUJOSAMENTE amueblada, baño caliente, casa particular, con ó sin pensión, se alquila. Cangallo 948. v20

SE ALQUILA SALA AMUEBLADA, con balcón, luz eléctrica y sala de baño, entrada independiente, se exigen referencias. Charcas 1230. v21

SALA Y ANTESALA SE ALQUILAN, amuebladas, con pensión, para 3 ó 4 caballeros ó matrimonio, con balcón, toda comodidad. Rivadavia 2756. v21

SE ALQUILA SALA AMUEBLADA para matrimonio ó 2 caballeros, con pensión, y se reciben pensionistas, Rivadavia 3128. v20

SE ALQUILA LINDA PIEZA CON TOdas comodidades, para una ó dos señoras solas, San Eduardo 3738, Vélez Sársfield. v22

Señora ITALIANA, ALQUILA HERMOSA sala, independiente, con balcones, ascensor, luz eléctrica y toda comodidad, Lima 213. v24

SE ALQUILA UN DORMITORIO Y EScritorio independiente con balcón á la calle con pensión, para señor serio, Rodríguez Peña 307, dept. 1, 1er. piso, únicos inquilinos.

SE ALQUILAN EN 36 $ DOS PIEZAS y cocina, entrador y patio baldosas, casa nueva, calle San Eduardo 1473, Flores, á 4 cuadras de Rivadavia y Bella Vista. v21

Señora ANCIANA ALQUILA ANTESALA en casa baja para señora ó señorita, da y toma referencias, Carlos Calvo 1231, al lado de la obra esquina Salta, tiene 6 tranvías para todas direcciones.

SE ALQUILA SALA Y ANTESALA REgularmente amuebladas, con pensión de primer orden, baño, caliente, teléfono, ascensor toda la noche, Corrientes 1254, 4o. piso.

SE ALQUILA UNA PIEZA A LA CALLE á una ó dos señoritas ó señoras solas, se dan y se piden referencias, tratar en la misma casa, Simbron 32 y 35, Villa del Parque, tranvía 86 á dos cuadras estación á Retiro 3 cuadras. v22

UN COMEDOR POR CONSTITUCION, casa familia, alquilase, Caseros 1384.

UNA PIECITA BIEN AMUEBLADA SE alquila, en linda casa de matrimonio á 2 cuadras de la plaza de Mayo, se cambian referencias, deben razón Piedmonte 599. v20

INSTRUCCION PUBLICA

10 $ TAQUIGRAFIA, FRANCES y telegrafía, academia Uruguay 276. v28

JOVENES y señoritas enseñanza COmercial por contador, Rivadavia 3386.

DOMICILIO enseñanza DE CORTE y confección, Amenábar 2517. v23

CADEMIA MERCANTIL GIANNETTI, única titulada así, está en Perú 355. v21

señoritas y niños, ESCRIBIR á Maquina 5 $, Treinta y Tres 970, Maestra. v17a

OBREROS, LEER, ESCRIBIR y cuentas, enseño en 2 meses. San Juan 1566. v17a

AMBOS SEXOS, enseño, ESCRIBIR á máquina 5 $ mens., San Juan 1566, v17a.

CADEMIA DE CORTE y CONFECCION de labores, 6a diploma, San Juan 2619. v23

MAQUINAS DE ESCRIBIR, TODOS sistemas, 5 $ ul mes. Corrientes 3454. v26

$ 10 MENS. REFORMO LA PEOR letra en 3 meses, calígrafo, Rivadavia 3206. v24

AMBOS SEXOS enseño MAQUINA DE escribir por 5 $ y rumos comerciales 10 $, profesor Rivadavia 3386. v24

ESPIRANTES Á BUENOS EMPLEOS preparo rápido á 10 $ mes, Rivadavia 3386. v24

ARITMETICA, TENEDURIA, CALIGRAfía, ortografía, 10 $ mes, máquinas 5 $, Corrientes 3454. v25

TENEDORES DE LIBROS EN 3 meses diploma, curso especial un mes, Corrientes 3454. v25

INGRESAR A BANCOS, FERROCArriles, correo, aduanas, preparan, Corrientes 3454. v26

CAJERAS, EMPLEADAS. TENEDOras de libros, 3 meses $ 10, Corrientes núm. 3454. v25

TENEDORES DE LIBROS EN 3 MEses diploma, cajeras 2, preparo, Rivadavia 3386. v20

$ 10 MES, TENEDURIA, ARIT., CALlg., ortog., enseño individual, Rivadavia 3386. v20

MAQUINAS DE ESCRIBIR 5 $, RAmos comerciales 10 $, enseño, Rivadavia 3386. v24

ARITMETICA, TENEDURIA, CALIgrafía y máquina se enseña, Viamonte 2418. v20

ARPA, VIOLIN, MANDOLIN, CURSO fácil y breve, precio módico, Callao 156. v20

CADEMIA UNION PROFESORES BERlitz, B. Mitre 848, todos los idiomas, precios reducidos, ensayos gratis. v31m

CADEMIA DE CORTE y CONFECción, sistema Bernard, enseñanza gratis, Moreno 1976. v14a

señoritas y niños enseño ESCRITURA á máquina á $ 5 mensuales, Méjico 2539.

10 $ LEER, ESCRIBIR, CUENTAS y máquina en dos meses. Lima 757, 2o. piso. v23

10 $ MES. enseño 5 MATERIAS, TEneduría, aritm., calig., ortog. máq. Clases nocturna, expido diploma, San Juan 1566. v8ab

5 PESOS POR MES SE DAN LECCIOnes particulares de piano, violín, canto, solfeo, etc. 3 veces por semana, Viamonte 2280. v4ab

TENGASE A LA enseñanza PRACTICA por comerciante alemán, teneduría, aritmética, caligrafía, ortografía, etc., Habich, Cangallo 339. v11ab

CADEMIA CORTE, CONFECCION, método fácil, curso completo, 20 días, clase diurna, nocturna, otorga diploma, Méjico 1056. v23

CADEMIA GRAL. SAN MARTIN, CUrso alígio 4416|20, grados, ingreso y años del Nacional, ten., máq. de escribir, taq., idiomas. Clases día y noche. v20

CONTADORES, balanceadores, TENEDores de libros, cajeras, completos preparo individualmente, contador, Rivadavia 3386. v20

TIENDO PERSONALMENTE PREPAraciones de 1o., 2o. y 3er. año y dos en uno de colegio nacional, admito internos, Cánopa, Larrea 751. v20

TENEDORES DE LIBROS, DIPLOMA en 3 meses, cajeras 2, curso especial 1. Enseño individualmente, Profesor, Rivadavia 3386. v24

CADEMIA NACIONAL FUNDADA EN 1904. Por 10 $ 5 materias: teneduría, aritmética, ortografía, caligrafía y máquinas, se da diploma, Uruguay 276, altos. v27

CADEMIA DE señoritas, FUNDADA en 1904. Por 10 $ 5 materias; teneduría, aritmética, ortografía, caligrafía y máquinas, se da diploma, Uruguay 276, altos. v27

AYUDANTE INGENIERO SE ENCARGA de obras planos de remate, daría lecciones de dibujo, topografía, lineal, industrial en escuela nocturna, por carta Hugo, Corrientes 1737. v20

INSTRUCCION PUBLICA

CONTADORES PUBLICOS PARA los próximos y últimos exámenes preparo personalmente con resultado garantido. A. Heller, contador público nacional, Corrientes 2456, U. T. 2750, Mitre. v20

CADEMIA MERCANTIL PACIOLO, Venezuela 1784. Preparación completa práctica y verdadera de tenedores de libros; atendida personalmente por profesores diplomados, cuota única 10 $. v26

ESPIRANTES CONSTRUCTORES preparo para el 15 de Julio según programa municipal; preparación rápida y segura, 40 constructores diplomados, Manuela 1134. v22

AÑOS DE NACIONAL Y PREPARATOrio, dicta la sociedad "Pitágoras", con esmerado profesorado. Honorarios: preparatorio, $ 14; 1er. año, 20 $; hijos de socio, preparatorio, $ 7; 1er. año, $ 10; Lima 387, piso 1o. v23

ESPIRANTES AL TITULO DE: CONTAdor, banlancedor, tenedor de libros, perito mercantil; cajera, empleado idóneo, que quieran prepararse en poco tiempo, dirigirse al contador y balanceador público J. Heller, Rivadavia 3386. v24

AL INSTITUTO PORRERA.

Renombrado establecimiento de enseñanza para señoras y señoritas, dirigido por M. Porrera de Roura. Se admiten internas, medio internas y externas. Piden programa, se manda gratis, Charcas 1105. v14a

CADEMIA MERCANTIL GIANNETTI, fundada en 1884. La más antigua y prestigiosa de la República para tenedores de libros, cajeros, etc. Clases día y noche. Contabilidad en general, correspondencia y máquina de escribir. Expide diploma y proporciona empleo á sus alumnos. Perú 359 v21

ESPIRANTES AL TITULO DE CONTAdor público, prepara con resultado garantido para los últimos exámenes de Agosto á los que se inscriban antes de fin de mes. ¡Estudiantes! no pierdan la oportunidad de obtener un título oficial. O. Cotillo, contador público, Victoria 672.

CADEMIA BERLITZ, LA UNICA VERdadera academia de idiomas en Buenos Aires, autorizada por el profesor Berlitz, es la de Avenida de Mayo 847. Pídase la nueva tarifa y la conferencia "La verdadera academia Berlitz y sus imitaciones", Avenida de Mayo 847. v20

CADEMIA

Militar y naval. Organizada militarmente. Directores: V. Campos y José Eutio, doctor en ciencias matemáticas y físicas. El personal docente lo forma un ex jefe de la armada y oficiales del ejército. Preparación para el ingreso y primer año á la Naval y Militar, sin los años del Nacional. Arenales 1174. v21

CADEMIA BERLITZ, CALLAO 384, LA única verdadera academia de idiomas. Lecciones individuales á domicilio. Clases diurnas y nocturnas. Preparación rápida para exámenes y viajes. Lecciones de ensayo gratuitas. Director, E. Frey, sucesor de la sociedad The Elbe Berlitz School. v24

A LOS EMPLEADOS Y ESTUDIANTES: El 1o. de Abril se inaugurará en el Instituto Superior de Comercio, Callao 292, un nuevo curso nocturno de 4 meses, para preparación completa de tenedores de libros y empleados de comercio en general. El instituto otorga diplomas y proporciona empleo á sus mejores alumnos. Director: Leon Bugnot. v24

AL INSTITUTO MANDRINI

Para señoras y señoritas

Santa Fe 1814

Se avisa á las señoras y señoritas que este instituto se trasladó á su nuevo y cómodo local de la calle Santa Fe 1814, esquina Callao, el cual es, dado su ubicación, comodidades y métodos de enseñanza, el mejor en su género de Buenos Aires. v30

ESPIRANTES AL TITULO DE CONTAdor público de la provincia de Buenos aires, que tengan interés en rendir exámen con éxito en Julio del corriente año. El contador nacional universitario, Hermilio F. Fossa, en su acreditada academia bisiara en los primeros días del mes entrante un nuevo curso, estando las clases bajo su acertada dirección. Por informes y programas soliciten por correo, teléfono ó personalmente, Sáenz Peña 464, U. T. 29 (Libertad)

CADEMIA INTERNACIONAL, DE corte para hombre y señora, bajo la dirección del profesor señor Ernesto Astorri. Enseñanza completa del corte por los sistemas geométricos y directo. El sistema directo enseña esta academia, patentado por el S. C. Argentino y naciones europeas, facilita el conocimiento del arte de vestir, el alumno, por medio de él, cortará prendas sin necesidad de pruebas. Moldes sobre medida y juegos completos para fábricas y casas de confección. Callao 181, Bs. As. v21

CADEMIA SUPERIOR DE COMERCIO A. "Bellerti". Cursos individuales abreviados, diurnos y nocturnos para contadores, balanceadores, tenedores de libros, cajeras, empleados de comercio, bancos, ferrocarriles, correos, aduanas, etc. Taquigrafía, telegrafía, idiomas, cursos especiales de 1 á 2 meses. Clases independientes para señoritas. Lecciones por correspondencia. Otorga diplomas. Enseñanza 10 $ mensuales. Máquinas: Underwood, Remington, Harmonia, etc., $ 5. Director: A. Heller, contador público nacional, Corrientes 3454. U. T. 2750, Mitre.

ESPIRANTES A CONTADORES PUBLIcos en La Plata con solamente la preparación de los colegios elementales hago optar dicho título en el mes de Agosto del corriente año. Hago saber que son éstos los últimos exámenes libres. Diploma tenedores de libros en 3 meses, garanto el éxito de los exámenes con contrata, indemnizándome con los alumnos que no adquirieren dichos títulos. Hago constar que se han recibido bajo mi enseñanza 54 contadores, no teniendo ningún reprobado; se dan clases por correspondencia. Profesor, P. Baldassarre, contador público, Triunvirato esquina Canning, entrada Atacama 436. v20

AL INSTITUTO SUPERIOR DE ENSEñanza para señoras y señoritas, dirigido por Mme. Elisa de Pollak, diplomada en Paris y Viena.

Corte	$ 10
Confección	" 5
Labores en general	" 10
Dibujo y pintura	" 10
Música y canto	" 10
Idiomas	" 10

La enseñanza en corte y confección de Mme. Pollak es reconocida por la más rápida y superior de todos los métodos conocidos hasta la fecha. Se dan clases especiales y se preparan señoras y señoritas para obtener el título de profesoras en 20 días. Se admiten internas y externas. Pídan prospectos gratis, Santa Fe 1681. v6a.

LOS PADRES DE FAMILIA, ESTUdiantes y empleados.—En el Instituto Superior de Comercio, calle Callao 292 esquina Sarmiento, se inauguraron todos los cursos diurnos y nocturnos del presente año escolar. Clases de 8 á 11 a. m. y de 2 á 5 p. m. para jóvenes de ambos sexos y de acuerdo con los programas de la Escuela Superior de Comercio de la Nación. Cursos nocturnos de 8 á 10, para la preparación completa en 4 meses, de tenedores de libros y empleados de comercio en general. El instituto otorga diplomas y proporciona empleos á sus mejores alumnos. Sección especial de enseñanza por correspondencia. Soliciten programas y mayores informes en la secretaría, calle Callao 292. U. T. 2345, Libertad. Director: León Bugnot, autor del Tratado de Contabilidad en uso en las escuelas de comercio y colegios nacionales. v14ab

AL INSTITUTO ARGENTINO DE CORte, confección, corsé, labores, dibujo, pintura, solfeo y piano. Este instituto está atendido por un cuerpo de competentes profesoras y la enseñanza del corte, confección y corsé basada en el fácil, comprensible y nuevo método titulado "Album Argentino ó Manual Práctico", de corte y confección, el que, dado su comprensibilidad y exactitud es el más sencillo y fácil de los conocidos hasta hoy, es admirable en el breve tiempo que se domina el aprendizaje, pudiéndose obtener en poco tiempo el título de profesora. Estamos dispuestas á probar la veracidad de nuestra palabra y para ello ofrecemos á la señora ó señorita que desee visitar nuestro instituto daría una lección gratuita. Pidan el "Album Argentino" por el cual dominarán la enseñanza sin necesidad de profesora, joya de inapreciable valor para las familias, pudiéndolo tener por la insignificante suma de 6 $ m|n. Directora del Instituto y autora del afamado "Album Argentino", señorita Peregrina M. Penciotti, Corrientes 1762. v20

AL INSTITUTO MANDRINI

Conservatorio de música

Santa Fe 1814

Precio de las asignaturas, por mes:

Corte, confección y práctica	$ 15
Bordados, encajes, tejidos, etc.	" 10
Dibujo y pintura	" 10
Fotografía	" 10
Música	" 10
Idiomas	" 10
Contabilidad	" 10
Escritura á máquina	" 5
Taquigrafía y telegrafía	" 10
Enseñanza en general	" 10

Y toda enseñanza, tanto primaria, como superior, para lo cual se cuenta con profesores diplomadas, seleccionadas entre las más ventajosamente conocidas. Se garantiza en cuatro meses la enseñanza de corte para obtener el título de profesora. Lecciones diarias. Se admiten internas, medio internas y externas. Piden programas, se mandan gratis. Al corte Modelo sistema Mandrini, tratado teórico-práctico de toda clase de vestidos se vende en este instituto y en todas las librerías. v30

ASPIRANTES Á PERITO MERCANTIL. Idóneo Tenedor de Libros y dependientes de comercio. Continúa abierta en la Academia Mercantil Pagano" (única en la capital, incorporada para todos los cursos á la Escuela Superior de Comercio de la Nación), la matrícula para todos los "cursos oficiales", que se inauguraron el 15 del corriente mes de Marzo, la que se clausurará el 20 del mismo mes. Los interesados pueden inscribirse en la secretaría de la academia todos los días hábiles, de 8 a. m. á 10 p. m. Nótese que esta academia es la única que ha llegado á expedir á sus alumnos títulos de "Contador Público Nacional". Clases diurnas y nocturnas. Se reciben pupilos, medio y cuarto pupilos. Prospectos y programas gratis, pueden solicitarse personalmente, por correo y teléfono. Director: Salvador V. Pagano, contador público nacional y autor del "Tratado Teórico-Práctico de Contabilidad y Teneduría de Libros, más completo de los publicados hasta la fecha, Uruguay 329, U. T. 848, Libertad. v14

INSTRUCCION PUBLICA

10 $ MENSUALES, EN LA "ACADEmia Mercantil Pagano" (única en la capital, incorporada para todos los cursos á la Escuela Superior de Comercio de la Nación), se dictan lecciones diarias de teneduría de libros á oro y papel, cálculos mercantiles, aritmética, razonada, álgebra, inglés, francés, castellano, caligrafía. Clases diurnas y nocturnas, Uruguay 329, U. T. 84, Libertad. v21

CADEMIA "LUIS PASTOR"

NAVAL Y MILITAR

LOS ULTIMOS EXITOS

Director: Francisco S. Spúrr de Deza, ingeniero civil y catedrático nacional de ciencias matemáticas y físicas. Asciende 1034 — Preparación sólida para ingreso ó ingreso y primer año de la Escuela Naval y Colegio Militar. Unica en la República que sólo prepara para ambas carreras en un curso y sin necesidad de tener aprobado ningún año del Colegio Nacional. El éxito indiscutible y siempre creciente de esta Academia, en los 32 años de su funcionamiento, lo demuestra al estar formada la Escuela Naval y Colegio Militar, casi exclusivamente por alumnos de la misma. Resultados de la Academia en el concurso de ingreso á la Escuela Naval que acaba de realizarse en Febrero de 1913: los alumnos Mario A. Sarmiento y José M. Castro aprobaron ingreso y primer año, habiendo obtenido el alumno Mario A. Sarmiento la clasificación de "sobresaliente" en todas las materias y recibido la felicitación oficial de las mesas examinadoras; desde hace 18 años ningún alumno había alcanzado este triunfo. De las 40 becas del concurso de la Escuela Naval, la Academia "Luis Pastor" ha alcanzado 30 por los alumnos siguientes:

Beca núm. 1: Héctor Navarro (sobresaliente en todas las materias).
Beca núm. 2: Athos Colonna.
Beca núm. 3: Arturo Terroca.
Beca núm. 5: Juan González.
Beca núm. 6: Pío T. Bildósola.
Beca núm. 7: Eloy L. Crespo.
Beca núm. 8: Luis J. Lessieux.

Las restantes becas fueron alcanzadas por los alumnos Carlos F. Mason, Jorge C. Bervetti, Ruperto Parodi Lascano, Miguel Giudice, José R. Vilas, Enrique Pérez del Cerro, Juan C. Barreiro, Aquiles R. Magnoni, Edelmiro Alejandro Cabello, Félix Mercado, Juan Carlos Martínez, Juan A. Almanza, Edmundo E. Manera, Alberto San Martín, Juan Antonio López, José del Petro, Carlos A. Martínez, Alberto Rodríguez. La completa exactitud de estos datos se demuestra leyendo el decreto oficial del Ministerio de Marina, publicado el día 5 de Marzo de 1913, en LA PRENSA, y en todos los periódicos de Buenos Aires. Demostrando de las 45 becas del concurso de la Escuela Naval las 30 becas ganadas por la Academia "Luis Pastor", quedan 15 becas que han sido alcanzadas por las 19 Academias y Colegios de Buenos Aires y los 18 de provincias que preparan alumnos para la Escuela Naval. En los concursos de 1911 ingresaron en esta Academia 132 alumnos en el Colegio Militar, correspondiendo las 7 primeras becas á los exámenes de Diciembre de 1912 á los alumnos siguientes: Benjamín Rattenbach, Humberto Magallanes, Germán A. Pérez, Julio Schaumann, Arturo Bertolio, Oswaldo Cirtino, Ríos y Juan Martínez Daveño. El alumno Juan R. Barrenchea ingresó ganando á la vez el primer curso del Colegio Militar. En los exámenes complementarios que acaban de verificarse el 3 de Marzo, ingresaron de esta Academia al Colegio Militar los alumnos siguientes: Pascual Semberois, José A. Mantovani, Justo G. Solano, Clemente A. Mercy, Ernesto Lucero, Emilio López, Raúl Galina, Dionisio Erasa, Arturo Martini, Antonio Vetromile, Celedonio Bazao, Delfor Maciel, Donato Perfetto, Julián Salazar, Héctor Latorre, Luis Tomasi, Juan P. Alegre, Miguel Hernandorena, Augusto Fernández, Ciro Rodríguez, Abelardo Gutiérrez, Eduardo Fernández, José R. Franco, Julio Valeiia, Miguel Massey, Aníbal Gavioli, Tomás Fernández, Juan Martínez, Juan C. Ricau. Todos estos datos pueden comprobarse también en la dirección de la Escuela Naval ó Colegio Militar. Está abierta la inscripción de alumnos. Se admiten pupilos, medio pupilos y externos.—Nota: Los profesores de esta antigua Academia no dictan clases en ninguna otra. v30

BOX EJERCICIO COMPLETO, UTIL Y saludable, 10 $ mes, Rivadavia 875. v.

BACHILLERATO; CONSULTEN LA academia Perich; preparación de todas las asignaturas del Nacional. Piedras 380.

BACHILLERATO, CURSO NOCTURNO, los alumnos de este curso rinden 1o. y 2o. año Nacional, para Diciembre, honorarios 10 $ mensuales. Chile 769. v23

CASTELLANO, enseño, PRONUNCIACION perfecta, Lima 757, 3o. piso. v20

CINCO PESOS enseño A ESCRIBIR A máquina, Caseros 2100, altos. v27

COLEGIO DE niñas, HUMBERTO I 1331, Pupilas; visitese, U. T. 1004, M. U.

COLEGIO ALBERTONE, PUPILOS, gran quinta, Provincias Unidas 4014, Tranvía 48, Flores. v20a

COLEGIO ARGENTINO, DIRIGIDO POR un sacerdote, pupilos 25 $, Piedras 380, Landa. v20

COLEGIO BARTOLOME MITRE, GRANdes comodidades para pupilos. Obligado 1829, Belgrano. v26

COMODIDAD, PARA PUPILOS, PRECIOS reducidos, colegio Buenos Aires, Thames 850. v10ab.

COLEGIO INTERNADO, PARA niñas, enseñanza oficial, 25 $, Margarita 890, Landa. v12

CORTE, CONFECCION Y LENCERIA enseña rápidamente profesora diplomada, Díaz Vélez 3675. v17ab

CALIGRAFIA Y ORTOGRAFIA A 10 $ mes, método rapidísimo. Lima 757, 3o. piso.

COLEGIO ROLLIN, Sgo. DEL ESTERO 381, estudios completos, francés, obligatorio; pupilos, medio pupilos, externos. v21

COLEGIO VICTOR HUGO, FUNDADO en 1886, incorporado Comercial, Naval, Militar. Pupilos y externos, Salguero 642, U. T. 2147 Mitre. v12ab

COLEGIO NACIONAL, ESTA ABIERTA la matrícula oficial de 1o., 2o. y 3er. año del Nacional, en el instituto Sarmiento, Corrientes 3843, incorporado. v20

COLEGIO-JARDIN DE INFANTES PAra varones de 5 á 8 años anexo al Instituto Mariano Moreno, pupilos 30 $, Moreno, F. C. O. Más informes Cangallo 1021. v24

COLEGIO SADI CARNOT, PIEDRAS 1049, U. T. 93 (B. Orden), Enseñanza secundaria, comercial, elemental y femenistas, (incorporado). Pupilos, medio pupilos y externos. Precios módicos. v12a

COLEGIO JUANA DE ARCO DE VARONes, Junín 1027 1043 entre Charcas y Santa Fe, dirigido por ex profesor Colegio Lacordaire. Pupilos, medio y externos. Clases primarias y secundarias. v18a.

COLEGIO SARMIENTO, ACREDITADO establecimiento, elemental, años Nacional, inglés, idiomas, etc. Grandioso éxito en los últimos exámenes. Pupilos 60 $, trato familiar. San Juan 1566.

COLLEGE PUEYRREDON, 647 BOULOGne sur Mer 553. Antiguo establecimiento francés muy acreditado para varones y niñas. Local con grandes patios y jardines. Se reciben pupilos, medio pupilos y externos. v27

CORRIENTES 3843, INSTITUTO SARmiento, incorporado, está abierta la matrícula de 1o., 2o. y 3er. año del Nacional é ingreso. Los exámenes son en el establecimiento, son certificados oficiales. Se admiten pupilos. Pídanse prospectos.

CONSULTAS PRACTICAS, ENSEÑANZA privada. Rápida desaparición de postración física y mental. Garantizo resultados. Prof. M. de la Peña, director del gabinete de cultura psicofísica. Moreno 1153, de 9 á 2. v20

COLEGIO NEGROTTO, INCORPORADO al Colegio Nacional é instalado en una de las más hermosas casas quintas de la capital federal, Santa Fe 5141, Palermo. Los señores padres de familia deben visitarnos. v22a

CURSOS PIANO Y VIOLIN, DIRIGIDO por madame Clouard, profesora de piano de la academia Lucien Wurmser de Paris. Profesoras competentes. Exámenes, diplomas. Cursos 10 $. Lecciones particulares, Perú 731, U. T. 5637, Avenida. v6ab.

COLEGIO SUDAMERICANO, DEFENSA 767, incorporado á todos los años del Colegio Nacional, queda abierta la inscripción para obtener matrícula como estudiante, regular hasta el sábado 29 del corriente. v16a

COLEGIO RIVADAVIA, RIVADAVIA 3252, al 60, enseñanza graduada, ingreso y los años del Nacional y Comercial, ingreso Naval y Militar. Edificio propio, con amplias comodidades para pupilos, medio pupilos y externos, pupilos desde 30 $. v25

COLEGIO Y ACADEMIA "MITRE", Méjico 2539. Anexo para internos, gran casa quinta, Méjico 2544. Enseñanza elemental, ingresos nacional, militar, naval, años, etc. Clases diurnas y nocturnas. Instituto antiguo y acreditado por su sólida instrucción y esmerada educación. Soliciten reglamento. v21

COLEGIO BRITANICO, BOLIVAR 569, U. T. 1721, Avenida. Incorporado al Colegio Nacional para todos los años. Se reciben externos y pupilos. Preparación é ingreso á todos los colegios y escuelas. Las clases principiaron el 4 de Marzo. Las matrículas para alumnos regulares de todos los años se reciben en este colegio hasta el 31 de Marzo. v14ab

DIBUJO Y PINTURA, ARQUITECTURA y modelado día y noche, S. Juan 2526. v21

DIBUJO Y PINTURA Á DOMICILIO, distinguida profesora, por carta, Doblas 851. v17a

ESCUELA DE BAILE CORRIENTES 2251, director Mastrangelo, diplomado en Paris. v25

ESCRITURA Y enseñanza DEL MANEJO máquinas de escribir en cualquier sistema, se dan lecciones. Salta 866. v20

ESCUELA DE BAILE V. DARAGO, CAlle 156. La más importante y concurrida. v20

ESCUELA DE BAILE, AYACUCHO 909, única que enseña bailes de vals y tangos con cortes elegantes y modernos, profesora para señoritas, clases día y noche. v23

EMPLEADOS: CURSO NOCTURNO ACEterado, teneduría, cálculo, práctica de escritorio. José M. Giordano, contador público nacional, Corrientes 1344, U. T. 2164, Libertad. v16

INSTRUCCION PUBLICA

ESCUELA DE BAILE, CANGALLO 1510, Instituto serio. Director, Enrique Holst. v25

FRANCES $ 10 MES, Enseña RAPIDAmente, Mr. Chabal, Viamonte 1468, dpto. 11. v21

GUITARRA; señorita PROFESORA DA lecciones en su casa y domicilio, Pueyrredón 1584. v23

HENRI B. LUCAS. CORDOBA 1035, lecciones particulares de aritmética, geometría, álgebra, francés, inglés; preparación al Nacional, Normal y Militar. v28

INGLES, enseño, CONVERSACION EN 3 á 4 meses 10 $ mes, Victoria 777. v4a

INGLES, FRANCES, español, ITALIANO. Lecciones á domicilio. Cangallo 1543.

INGLES $ 10 MES. EXITO EN 4 meses, Mr. Hopkins, Viamonte 1469, dep.

INGLES PROFESORA DE LONDRES, conversación, lecciones, acento correcto, Viamonte 1469, dep. 39. v20

INGLES E ITALIANO enseña PROFESOra á domicilio, método brevísimo, Pinzón 1276. v4ab

INGRESO ESCUELA NAVAL PREPARAción garantida por un ex oficial de marina. Las Heras 3853, de 4 á 7. v20

INGLES, FRANCES, español, AL., IT., mét. prác., también á domicilio, precios reducidos, director Prof. Wittmer, C. Pellegrini 317. v1mayo

INSTITUTO HUMBERTO I: ELEMENtal, ingresos, idiomas y de adorno.—Humberto I 1331 y Salta 1044; pupilos; U. T. 1904, B. O.

INSTITUTO MUSICAL FONTOVA — Callao 511 (sección central), Independencia 2909 (sección Sur), Rivadavia 6887 (sección Flores): El más importante y acreditado de la República. Enseñanza musical moderna. Clases diurnas y nocturnas. No hay vacaciones. Se remiten prospectos ilustrados gratis á quien lo solicite. La correspondencia diríjase al director-gerente. Callao 511, (sección central). v21

INSTITUTO CARLOS Ma. DE ALVEAR, Belgrano 1445, incorporado al Colegio Nacional. Directores P. Domínguez Rivarola y Ernesto Arlé. Instalado en un lugar pudido local. Enseñanza primaria, secundaria y comercial. Preparación sólida del bachillerato, rindiéndose dos años en uno. Colegio Militar y Escuela Naval. Estas carreras estudiánse en un curso y sin necesidad de tener aprobado ningún año del Nacional. Grandes comodidades para pupilos, medio pupilos y externos. Los padres solicitan prospectos. v20

JOVEN RECIBIDO, PREPARA años DEL Nacional, ingreso y primer año para Diciembre. Enseñanza familiar y práctica. Material escolar abundante. Precios módicos, dirigirse Blanco Encalada 5440. v20

LECCIONES DE FLAUTA, CLARINETE, acordeón y bandoleón por música, Méjico 2501. v23

LAS señoras DARMOND, EXPOSITORAS de los Salones de París, avisan á sus distinguidas alumnas que sus cursos y lecciones particulares de dibujo, pintura, miniatura y acuarela, cuero y metales repujados y escultura sobre asta han reabierto. Estudio: Paraná 731. v28

MAESTRA FRANCESA, PARISIENSE, da lecciones de francés acento correcto, va á domicilio, Billinghurst 3462. v22

MAESTRA NORMAL, CON OPTIMAS referencias, da lecciones á domicilio y clases en colegio serio, Zapiola 2419. v29

MME. BERTHA JARNEFELT DE Thoreliff., Profesora de dibujo y pintura, pintura en retratos al óleo, labores artísticos en gobelinos en telares, Defensa 487.

PROFESORA DE PIANO Y VIOLIN, da lecciones, Venezuela 1976. v26

PROFESORA DE PIANO SE OFRECE Á domicilio, precios módicos, Cangallo 846, altos, izq. v31

PROFESORA DIPLOMADA DE PIANO y solfeo da lecciones en su casa. Independencia 3566. v20

PROFESORA DE PIANO Y SOLFEO presenta á examen, precio módico, se ofrece, Bustamante 1068. v20

PROFESORA DE MANDOLIN, PIANO Y solfeo presenta á examen, Venezuela 1378. v21m

PROFESORA DE PIANO Y SOLFEO, precios módicos, presenta á conservatorio, Lorin 1390. v20

PROFESORA SUPERIOR DE PIANO Y solfeo presenta á examen, Carlos Calvo 2846. v3a.

PIANO, VIOLIN acompañamiento, CURsos, lecciones particulares, Perú 731, U. T. 5637 Avenida. v23

PROFESORA DE INGLES Y PIANO, DIplomada, da lecciones, por carta á H., Alberti 808. v23

PROFESOR Y PROFESORA SE OFRECen á domicilio, francés, grados, Darwin 450. v26

PROFESORA DA LECCIONES DE FRANcés, castellano, italiano, instrucción primaria, J. V., Perú 872, 1ro., izq. v24

PROFESORA DE PIANO Y SOLFEO del conservatorio Williams y profesora de francés, da lecciones, Artes y Oficios 111. v13ab

PROFESORA DE UN COLEGIO ALEmán, diplomada en Alemania, da lecciones de alemán, inglés y ramos generales. Solís 1142, 1o. piso. v29

PROFESORA DE PIANO DIPLOMADA señorita distinguida da lecciones á domicilio y en su casa, San Eduardo 2324, Flores. v4a.

PROFESORA DA LECCIONES DE ALEmán, francés é inglés, á domicilio y en casa, precio módico, instrucción primaria, B. Mitre 841, 2o. piso. v30m

PROFESORA SE OFRECE PARA DAR lecciones á domicilio y en su casa, Bernardo de Irigoyen 1262, 3o. patio, á D. Martín.

PROFESORA LANDEN, DIPLOMADA en Berlín, da lecciones de alemán y francés, en casa y á domicilio, Avenida Vélez Sársfield 271. v31

PROFESORA PIANO, MEDALLA DE oro, presenta á exámen, clases nocturnas, precios reducidos especialidad para piezas, se acompaña canto, Bolívar 1144. v28

PROFESOR DE CANTO Y ARTISTA liceo de Milán. Preparación para el arte lírico. Lecciones desde 15 á 50 $ mensuales. Brevedad y perfección. Andes 381, altos. v31

PROFESOR DE CARO enseña EN TRES meses piano, violín, bandurria, mandolín, guitarra, solfeo $ 5 por mes á señoritas y caballeros; clases día y noche, Méjico 2801. v27

PARA LA FORMACION DE UNA BANDA orquesta femenina, se ha abierto una escuela gratuita para señoras y señoritas, clases de solfeo, teoría, flauta, oboe, clarinete, fagote, pistón y corno solamente, Rivadavia 5492. v23

PROFESORA INGLESA DIPLOMADA Oxford University, con honores de primera clase en literatura inglesa é idiomas modernos, tiene horas libres para dar lecciones, externa, Sta. La R., dep. 1a, Paraguay 2556.

PROFESORA INGLESA RECIEN LLEgada de Londres, discípula de maestras celebradas da lecciones en Belgrano en violín y piano, pintura en marfil y el idioma inglés, dirigirse á "Profesora", Posta Ilestianto, suc. 22, Belgrano.

PROFESORA DIPLOMADA, DISTINGUIda, con mucha práctica, prepara del 1o. al 6o. grado en casa ó domicilio, igual

OFICIOS DIVERSOS PEDIDOS

EMPLEADO QUE CONOZCA Y ESCRIBA perfectamente francés, español, preciso escribir A. A. R., poste restante, correo central.

ESTONEADORAS A MAQUINA. Libertad 237.

FOTOGRABADOR APRENDIZ QUE SEPA algo. Reconquista 387.

ESTONEADORA BUENA SE PRECISA. Corrientes 2870. v22

FOTOGRAFOS SE PRECISAN, GRABADOR A pluma y copista, competentes. Corrientes 672, después de las 9 a. m.

FOTOGRAFO IMPRESOR Y OPERADOR se necesita. L. Onores y Cía., B. Mitre 1378. v20

HOMBRE COMPETENTE EN TRABAjo de bodega necesito. B. Mitre 1559.

HERREROS OFICIALES Y APRENDICES, se precisan. Corrientes 1181.

HOMBRES ACTIVOS CON POCO CAPital podrán establecer y explotar por su cuenta con muy poco trabajo en la capital o en provincias, lucrativos establecimientos industriales que les podrán producir hasta el 400 por ciento de utilidad. Solicitar libro explicativo gratis. The Industrial American Agency, B. Mitre 612, escritorio 8. v10a

IMPRESOR CON MINERVA Y UTILES de imprenta, que quiere explotar taller por su cuenta, se le cede pieza y se le da trabajo, librería Apolo, Corrientes 1861. v21

JOVEN PRACTICO PARA ALMACEN SE precisa, prefiere italiano. Sarmiento 1605. v20

JOVEN DE 18 A 20 años, PRACTICO en trabajos de escritorio, para auxiliar, que tenga buena letra, se necesita, por carta á Alberto L. Celecia, Victoria 887.

JARDINERO O QUINTERO QUE ENtienda de plantas se necesita á medias. Informes A José Noya, Villa Circunvalación, Cía. Gral. Bs. Aires. v23

LUSTRADOR DE CALZADO SE NECEsita, Libertad 1068.

LUSTRADOR DE CALZADO, PRECISO. Bdo. de Irigoyen 72.

LUSTRADORES BUENOS DE CALZADO se necesitan, Entre Ríos 2139. v21

LUSTRADOR DE MUEBLES COMPEtente necesito, Rivadavia 2001, mueblería.

MOCITO PARA ALMACEN SE NECEsita práctico, Salguero 706.

MOZO DE MESA Y PRACTICO EN mostrador se precisa, Cochabamba 1290.

MUY BUENAS PREPARADORAS SE necesitan, sueldo 70 $. Esmeralda 236.

MUCHACHO PRACTICO EN SASTRERIA se necesita, Entre Ríos 142 (Piovano).

MOCITO PRACTICO PARA ALMACEN y fonda se necesita, Victoria 4095.

MUCHACHO PARA TODO TRABAJO se necesita. Librería, Belgrano 1312.

MAQUINISTA DE IMPRENTA SE PREcisa, Independencia 1100.

MEDIO OFICIAL SASTRE DE señora necesito, Callao 1077.

MEDIO OFICIAL FUNDIDOR EN bronces, se precisa, Santa Rosalía 700. v21

MEDIO OFICIALA MODISTA SE PREcisa. B. Mitre 886, piso 1o. v21

MOCITO DE ALMACEN DE 12 A 13 años, preciso, Güemes 4091.

MUCHACHO PARA MENSAJERO PREciosse recomendado, B. Mitre 1481.

MUCHACHO DE 14 A 16 años, PARA taller, se precisa, Rioja 693.

MUCHACHOS APRENDICES JOYEROS, se necesitan, Rivadavia 2561, al fondo.

MODISTA BORDADORA SE NECESITA, tratar Río Cuarto 1569, Flores.

MUCHACHO PRECISASE PARA ALMAcén, Cabildo 2586, Belgrano.

MOZO JOVEN PARA ALMACEN PREciosse, Neuquén 1071, Caballito.

MEDIO OFICIALAS MODISTAS DE vestidos se necesitan Andes 1128.

MENSAJEROS SE NECESITAN, CORdoba 1771.

MEDIO OFICIAL APRENDIZ, SE NEcesita sastre, Brasil 1531. v21

MEDIO OFICIALA MODISTA NECESITO Letica 1250, Almagro. v20

MUCHACHOS Y MUCHACHAS SE NEcesitan, Charcas 1747. v20

MOZO PRACTICO EN DESPACHO DE bebidas se necesita, Suárez 201, Boca. v23

MUCHACHO PARA REPARTIR TARjetas se necesita, sueldo 20 $ mensuales, Anchorena 432.

MEDIO OFICIAL albañil COMPETENTE se precisa, con ropa á las 7 a. m., Coronel Díaz 172.

MUCHACHO PARA ESCRITORIO NEcesito, sueldo 15 $. Florida 668, escritorio 8, de 9 á 11.

MODISTA DE VESTIDOS, MEDIO OFIciala y aprendiza, se necesita, Vicente López 960, altos.

MUCHACHO DE 16 á 17 años, SIN pretensiones se necesita, se le enseña oficio, Venezuela 941.

MUCHACHAS APRENDIZAS DE CALzado de bebé se necesitan, Tapiey 378.

MOZO DE MOSTRADOR PRACTICO para bar se necesita, inútil presentarse si no se maneja. Bernardo de Irigoyen 801.

MUCHACHO SE PRECISA PARA REpartir pan, que sea práctico, Moreno 3026. v21

MUCHACHOS RECOMENDADOS NEcesito para lavar, librería, Belgrano 3042.

MUCHACHA PARA TALLER DE PLANchado se necesita, se paga bien, San Carlos 3923.

MOZO PRACTICO PARA CAFE Y MUchacho lavacopas se necesitan, S. Juan 3560.

MUCHACHO PARA MANDADOS, QUE conozca las calles y que sepa leer y escribir necesito. Méjico 1853.

MUCHACHO PARA PEON DE FARMAcia, necesitase, Alvarez Thomas y Holdemberg, tranvía No. 96. v21

MUCHACHO PRACTICO PARA ALMAcén se necesita, Convención 1541 esq. Achával.

MOZO PRACTICO PARA ALMACEN se necesita, Convención 1541 esq. Achával.

MUCHACHO PARA MANDADOS Y limpieza en casa de modas se necesita, tratar á las 8 a. m. Charcas 1082.

MUCHACHO PRACTICO PARA ALMAcén se necesita, Guatemala 5901, Palermo. v21

MUCHACHO SE PRECISA PARA TODO el servicio de sombrerería, San Juan 3132. v20

MUCHACHO DE 15 A 16 años PRACTIco en almacén, con recomendaciones, se necesita, tratar Rioja 1396. v21

MAESTRO PASTELERO QUE SEA COMpetente para Bahía Blanca necesito, Independencia 3217.

MEDIO OFICIALA EN CHALECOS Y finos se necesita: Sentimos 466, Caballito. v20

MUCHACHO PRACTICO PARA ALMAcén, de 16 años, se precisa, Cochabamba 3698. v20

MUCHACHO PARA FABRICA DE CALzado de 17 á 18 años se necesita, con referencias. Yapeyú 633.

MUCHACHO DE 15 A 16 años, ALGO práctico de almacén, se necesita, Carlos Barros 539. v20

MOZO DE ALMACEN PRACTICO, REcomendado se necesita, Congreso 2011, Belgrano. v19

MUCHACHO DE 12 A 15 años BUEN ilustrador de calzado se precisa, Medrano 43. v20

MUCHACHO PRACTICO PARA TIENda con recomendaciones del mismo ramo, se precisa de 14 á 15 años, Paseo de Julio 3074.

MUCHACHO NECESITO DECENTE y de toda confianza, de unos 16 años, que conozca bien las calles para repartir circulares, Rioja 1090.

MENSAJEROS DE 14 á 16 años SE NEcesitan, presentarse con sus padres, á la sociedad Mensajeros de la capital, Corrientes 1556. v20

NECESITASE BUENA PLUMACERA armadora, Tucumán 755.

NECESITO UN MOZO BIEN EDUCADO para corredor de vino del país, Aceveda 1156.

NECESITO EMPLEADO DE CORRAlón, que sea bien práctico en vender maderas y hacer cuentas; inútil presentarse sin buenas recomendaciones, Mitre y Olavarría, Quilmes. v23

OFICIAL PELUQUERO PRECISO, CON comida, Garay 2476. v21

OFICIAL MEDIO SASTRE SE PRECISA. Paraguay 2161.

OFICIAL MEDIO Y APRENDIZ SASTRE se precisan, Dochabamba 3112.

OFICIAL MEDIO SASTRE Y APRENDIZ preciso, Boulogne Sur Mer 534.

OFICIALES SASTRES PRECISO VARIOS, se prefieren rusos, Herrera 884, altos.

OFICIAL PELUQUERO SE NECESITA, Cabrera 1878.

OFICIALAS DE VESTIDOS Y DE SACOS se necesitan, Montevideo 727.

OFICIAL SOMBRERERO PLANCHADOR se necesita, Méjico 1899.

OFICIAL PELUQUERO BUEN SALONero se precisa, Rivadavia 2983.

OFICIAL Y MEDIO SASTRE DE señora, Rosario Callao 1077.

OFICIAL SASTRE NECESITASE, LAVAlle 3386.

OFICIALAS Y MEDIO OFICIALAS SAstres se necesitan, Arenales 1677.

OFICIAL SASTRE DE CONFECCION con maestra, se necesita, San Juan 2538.

OFICIAL MEDIO PELUQUERO POR mes se precisa, Humberto 1o 2484.

OFICIAL ALBAÑIL NECESITO UNO, trabajo de 7 de la mañana, Yatay 162.

OFICIAL PELUQUERO SE PRECISA, Callao 1276.

OFICIAL MEDIO PELUQUERO NECEsito, Corrientes 1370.

OFICIAL MEDIO POR [illegible] Entre Ríos 2[illegible]

[illegible] SE NECESITA, Díaz Vélez [illegible]

OFICIOS DIVERSOS PEDIDOS

OFICIAL PELUQUERO SE PRECISA, competente, Ascuénaga 851. v21

OFICIAL PELUQUERO, COMPETENTE, por mes, preciso, Viertes 1928.

OFICIALES PELUQUEROS COMPETENtes, preciso, 70 $, seco, Pueyrredón 1824.

OFICIALA MAQUINISTA PELETERA buena se precisa, Cangallo 1230. v23

OFICIAL SASTRE EN FINO, POCA PIEza, se necesita, Cerrito 170. v21

OFICIAL PELUQUERO FIJO, SAbado 6.50 y comida, Serrano 514, v21

OFICIAL MEDIO Y APRENDIZ ADEIantado sastres preciso, Cerrito 667.

OFICIAL TAPICERO SE NECESITA, calle Santa Fe 2715.

OFICIAL COLCHONERO SE NECESITA, Santa Fe 2742.

OFICIAL PELUQUERO NECESITO PAra sábado, se paga bien, Canning 3204.

OFICIAL PELUQUERO POR MES SE necesita, San Pedrito 16.

OFICIAL POMPIER SE PRECISA, AZcuénaga 762, sastrería.

OFICIAL MEDIO SASTRE SE NECESIta, Amenábar 2559, casa y comida.

OFICIAL SASTRE CONFECCION, SE necesita, Cangallo 2358.

OFICIAL MEDIO SASTRE APRENDIZ adelantado, se necesita, Balcarce 1363

OJO! MEDIO OFICIAL PELUQUERO necesito por mes, Montes de Oca 1906.

OFICIAL PELUQUERO PRECISO POR mes, Humberto 1ro. 617.

OFICIAL POMPIER PARA campaña, SE precisa, Irigoyen 224. v21

OFICIAL O MEDIO PELUQUERO SE necesita, Independencia 2977.

OFICIALES SASTRES DE MEDIDA CON muestra se necesitan, Chacabuco 804.

OFICIAL PELUQUERO QUE SEPA SU obligación preciso, Rivadavia 2134.

OFICIAL PELUQUERO SE NECESITA para Avellaneda, datos California 1244

OFICIALES ZAPATEROS DE COMPOSturas, se necesitan, Río Cuarto 9.

OFICIAL Y OFICIALAS SASTRE PARA señora, se precisan, Av. de Mayo 691.

OBREROS TEJEDORES SE PRECISAN, San Antonio 765. v21

OFICIAL MEDIO PELUQUERO PRECIso, Suárez 644, Boca. v20

OFICIAL MEDIO SOMBRERERO SE necesita, Talcahuano 224. v21

OFICIAL MEDIO PELUQUERO PRECIso por mes ó para sábado fijo, pago bien, Serrano 852. v21

OFICIAL AFILADOR SE NECESITA, Belgrano 1047. v21

OFICIAL PELUQUERO SE NECESITA, por mes, Atacama 171. v20

OFICIAL SASTRE PRECISO, CASA Y comida, E. Ríos 889, sastrería. v20

OFICIAL SASTRE SE PRECISA PARA la campaña, Victoria 1128. v20

OFICIAL MEDIO SASTRE DE señora SE necesita, Independencia 2370. v20

OFICIAL SASTRE Y MEDIO NECESITO, Maza 1243. v20

OFICIALA Y MEDIO OFICIALA sastre, preciso, Provincias Unidas 2514, Flores

OFICIAL MEDIO SASTRE PRECISO, Sarmiento 853, entrar por el restaurant. v21

OFICIAL MEDIO PELUQUERO, PAGO 35 $ y comida, California 210, Boca. v21

OFICIALES MEDIO SASTRES Y aprendices adelantados necesito, Herrera 370. v22

OJO, MEDIO OFICIAL PELUQUERO Y oficial para sábado se precisan, Dean Funes 1525.

OFICIAL DE SIERRA SIN FIN, MUY práctico se precisa, mandar datos casilla de correo 1312.

OFICIAL PELUQUERO, SE NECESITA para viernes y sábado, pago bien y comida, Rivadavia 10995.

OFICIAL PELUQUERO PRECISO, INUtil presentarse si no es competente, pago bien, Rivadavia 4461.

OFICIALES PELLERISTAS, ESTILO sastre, muy competentes, se precisan, Cangallo 1544.

OFICIAL SASTRE POMPIER PARA sastrería de señora se precisa, Cangallo 1544.

OJO, PRECISO MEDIO OFICIAL peluquero competente por mes, Belgrano 902, Avellaneda.

OJO, OFICIAL MEDIO PELUQUERO con práctica, paga bien y para sábado, Carabobo 1305, Boca.

OJO, APRENDICES SASTRES ADEIantados, se precisan, se les da buen sueldo, Cochabamba 620.

OFICIAL PELUQUERO O MEDIO OFIcial necesito, para sábado, Rivadavia 10660.

OFICIAL MEDIO SASTRE Y APRENDIZ se necesitan para trabajo de medida, 25 de Mayo 124, piso 2o., izquierda.

OFICIAL MEDIO SASTRE Y APRENDIZ adelantado, trabajo fijo, pago bien, preferiría Loria 1987.

OFICIAL PELUQUERO O MEDIO SE necesita para el campo, italiano, Alsina 1839.

OFICIAL MEDIO SASTRE Y APRENdiz adelantado, se necesitan, Córdoba 2021. v21

OFICIAL PELUQUERO BUENO NECEsito para sábado, pago 7 $ y comida, Melo 220.

OFICIAL MEDIO PELUQUERO ADEIantado preciso para pueblo cercano, informes B. de Irigoyen 1550.

OFICIAL MEDIO PELUQUERO PRECIso, buenas condiciones, Pifeiro; tratar Chacabuco 1007.

OFICIALES ESCALERISTAS COMPEtentes se precisan, Quintino Bocayuva núm. 1040. v20

OFICIAL MEDIO Y APRENDIZ SASTRE para confección fina necesito, Carlos Calvo 1955. v20

OFICIAL SASTRE COMPETENTE DE primer orden, trabajar por mes, se precisa, Peña 576, esq. Pueyrredón. v21

OFICIALA PLANCHADORA SE PRECIsa, Esperanza 3944, tranvía 86, Villa Devoto. v21

OFICIALES SASTRES PARA SACOS y sobretodos de ropería, se precisan con muestra, Chacabuco 361. v20

OFICIAL MEDIO PELUQUERO SE precisa para sábado ó por mes, Rivera 1375. v20

OFICIALA Y APRENDIZAS MODISTAS de vestidos se necesitan, A. del Valle 1838. v20

OJO! OFICIAL O MEDIO OFICIAL PEluquero por mes, sueldo seco, se precisa, Necochea 847. v20

OFICIAL PELUQUERO SE PRECISA, Bartolomé Bavio, F. C. Sud; tratar Paraguay 564. v20

OJO! NECESITO MEDIO OFICIAL SAStre competente se da casa, comida, se paga bien, Rondeau 2922. v24

OFICIAL MEDIO PELUQUERO, COMPEtente, se precisa, se paga bien y comida, Av. San Martín 1686, tranvías 58 y 94. v21

OFICIALES SASTRES PARA CONFECción de hombre, se precisan, con muestra. Al Palacio de Cristal, Victoria esq. Chacabuco.

OFICIAL PELUQUERO COMPETENTE, necesito; es inútil presentarse si no sabe su obligación y entienda algo de postizos; sueldo seco; B. de Irigoyen 1208.

OFICIAL ZAPATERO QUE SEA BUENO se necesita para hacer medidas y composturas en Gral. Villegas, F. C. O., buen sueldo, tratar Rivadavia 7446. v20

OFICIAL PELUQUERO PRECISO POR mes ó sábado y domingo; se pagará bien, Bulevar Rivadavia 671, Avellaneda, Pifeyro. v21

OPTICOS, SE NECESITAN, INUTIL presentarse si no conocen bien el oficio, buen sueldo, instituto óptico oculístico Suvá, Florida 340. v21

OFICIALAS Y MEDIO OFICIALAS PARA arreglo de trajes estilo sastre, se precisan A La Ciudad de México, Florida y Sarmiento.

OFICIAL PELUQUERO SE NECESITA para hacerse cargo de una peluquería, en Victoria, Pcia. de E. Ríos; dirigirse por carta á casa Firpo, ó Perú 569, dept. 11, personalmente.

PEON PARA CONFITERIA SE NECEsita, Carlos Calvo 4141.

PINTOR MEDIO OFICIAL NECESITO, de 6 á 6.30, Almagro 769.

PEON PARA SASTRERIA CON MUY buenas referencias, Av. de Mayo 691.

PLANCHADORA APRENDIZA ADELANtada se precisa, Colombres 154.

PEON JOVEN PARA LIMPIEZA Y mandados se necesita, 1361 Belgrano.

PONEDLEGOS DE MAQUINA GRANDE, se precisa, Independencia 1100.

PINTOR DECORADOR PARA CIELO raso, necesito, Carlos Calvo 2317.

PINTORES APRENDICES DECORADOres, se precisan, Colombres 164.

PRECISASE APRENDIZ TENERO, COlombres 164.

PRECISO MEDIO OFICIAL ADELANTAdo, carpintero, Independencia 2166.

PLANCHADORA OFICIALA Y MEDIO oficiala buena, se precisa, Tucumán 2672

PEON FOGUISTA SE NECESITA, PAtron 2058.

PLANCHADORA OFICIALA SE NECESIta, Rodríguez Peña 651.

PLANCHADORA BUENA OFICIALA se precisa, Paseo 229.

PLANCHADORA OFICIALA SE NECESIta, Viamonte 540.

PLANCHADORA BUENA SE NECESIta, buen sueldo, Bolívar 582.

PLANCHADORA MEDIO OFICIALA SE precisa, Pichincha 1140, dep. 1E. v20

PRECISO MUCHACHO RECIEN VENIdo para limpieza, Mitre 79, Avellaneda.

PLANCHADORA APRENDIZA ADELANtada se precisa, Lima 1166. v21

PLANCHADORA, APRENDIZA SE, necesita, Libertad 1770.

PINTORES Y MEDIO OFICIALES, COM[illegible]

OFICIOS DIVERSOS PEDIDOS

CAPEDREROS SE PRECISAN DOS, Córdoba 3882. v21

PANTALONEROS Y CHAQUETEROS de medida se necesitan, Chacabuco 804.

PLANCHADORA SE PRECISA OFICIAla y medio oficiala, Pueyrredón 1362. v23

PLANCHADORAS DE CALZONCILLOS Y camisas crimea, nuevas, se necesitan, Pinzón 1280. v21

PINTORES DOS BUENOS OFICIALES, se precisan, inútil presentarse si no son competentes. Av. La Plata 1579.

PLANCHADORAS MEDIO OFICIALAS preciso, varias, Bermejo 647, dep. 1o., 1er. piso. v21

PINTOR MEDIO OFICIAL SE PRECIsa de 6.30 á 7.30 solamente, Venezuela 1248.

PLANCHADORA DE CAMISAS SE precisa, buen sueldo, trabajo esmerado, Rioja 150, Caballito. v20

PEONES LUSTRADORES DE PISOS SE precisan, prácticos, General Guido 1581, antes 581.

PINTOR PRECISO, PARA PINTAR UNA casita, Balcarce 3179, Villa del Parque.

PEON PRACTICO EN LIMPIEZAS Y ENcerado de pisos, recomendado, preciso, Moreno 1651.

PINTORES DOS BUENOS BLANQUEAdores para paredes y techo se precisan, B. Mitre 3530.

PINTOR BUEN OFICIAL DE LISO NEcesito, Santa Fe 1164, mañana á las 4 ó 6.30.

PLANCHADORAS OFICIALAS DE ROPA señora preciso, sueldo 4 $. C. Pellegrini 677.

PINTOR CON DOS ESCALERAS, A jornal, sin pretensiones, se precisa, por carta al Sr. Viera, Nauquén 860, Caballito.

PREPARADOR O PREPARADORA DE alpargatas se necesita, Deán Funes 2038.

PLANONADOR O PLANCHADORA SE precisa de camisas y cuellos, Córdoba 1196. v20

PLANCHADORA SE NECESITA UNA buena oficiala de camisas, por dos días en la semana y medio oficiala adelantada, está permanente, Posadas 1357.

PEON JOVEN PARA TALLER DE planchado á nuevo para los quehaceres y entregar la ropa se necesita, Montevideo 545.

PEON ITALIANO PARA CASA DE COmercio se necesita, que sepa leer y escribir y con recomendaciones de otras casas comerciales, sueldo 90 $ mensuales, debe dormir adentro. Alsina 622.

QUINTERO NECESITO, ANCIANO SOlo, que no se embriague, Balcarce 188, Luna. v21

SE NECESITA OFICIAL LUSTRADOR de muebles, Bartolomé Mitre 1265.

SE NECESITA OFICIALA PLANCHADOra de camisas, Humberto 1028.

SE NECESITA PEON DE CONFIANZA, Victoria 3256.

SE NECESITA UN MUCHACHO PARA zapatería. Rivadavia 5046. v21

SE PRECISA MUCHACHO DE 14 A 15 años, que sepa de bebidas, Lima 1285.

SE NECESITA CHALEQUERA DE MEdida, con muestra, Perú 818.

SE NECESITA MUCHACHO PARA PEON de mueblería, Salta 1417.

SE PRECISA OFICIAL MUEBLERO, Salgado 3271. v28

SE NECESITA OFICIAL HERRERO DE cocinas, dirigirse Las Heras 2071.

SE NECESITA MUCHACHA PARA blusas y polleras, Murillo 948.

SE PRECISAN PEONES PARA CARPINtería, Gral. Hornos 182.

SE NECESITA AFILADOR DE NAVAJAS italiano, Rodríguez Peña 2048. v23

SE NECESITA MEDIO OFICIAL SAStre ó aprendiz adelantado, Pavón 2262.

SASTRE MEDIO OFICIAL Y APRENDIZ adelantado se necesita, Belgrano 2889.

SE NECESITA UNA MUY BUENA OFIciala modista, Sarmiento 3608.

SE NECESITA UN OFICIAL PELUQUEro, sueldo 75 $, Matheu 1144.

SE NECESITAN APRENDIZAS adelantadas de vestidos, Sto. del Estero 950.

SE NECESITAN DOS PEONES CABAllerizos, Guardia Vieja 4558. v20

SE PRECISAN MENSAJEROS, V. LOPEZ 247. v20

SE NECESITA APRENDIZA MODISTA, Tres Esquinas 895. v21

SE NECESITA OFICIALA Y UNA aprendiza modista, Godoy Cruz 2587. v20

SE NECESITA OFICIAL HERRERO Y carpintero de carro, Treilles 2651. v20

SE NECESITA UN BUEN APARADOR de señora, Paraguay 979|85. v20

SASTRE MEDIO OFICIAL SE PRECIsa, Lavalle 324, dep. 8. v20

Señorita PARA AYUDAR EN CASA DE modas se necesita. Charcas 1611.

SE NECESITAN MUY BUENAS OFICIAlas bataneras y polleristas, Charcas 774. v21

Señorita PARA TRAJES DE señora Estilo sastre, preciso, Sarmiento 1312. v21

SE NECESITAN VARIOS MEDIO OFIciales carpinteros, Rivadavia 2330. v23

SE PRECISAN MUY BUENAS PREPAradoras de sombreros, San Juan 2129. v23

SE NECESITAN OFICIALES Y OFICIAlas sastre y medio, Canning 1274. v21

SE NECESITAN PEONES PRACTICOS para encerado de pisos, se paga buen sueldo, Rodríguez Peña 2038.

SE NECESITAN DOS APRENDIZAS modistas y una adelantada, Cangallo 3556.

SE NECESITA POLLERISTA Y AYUdanta para vestidos, Boulogne-Sur-Mer 534.

SE NECESITA MUCHACHO PARA TAller de sombreros, se aprende el oficio, es de sueldo, Belgrano 1426.

SE NECESITAN OFICIALES Y MEDIO oficiales electricistas, con herramientas, Directorio 2602, Flores.

SE PRECISAN OFICIALES SASTRES de confección ordinario, se paga, 80. 120. Cuito 1276. v21

SE NECESITA MUCHACHO de 14 á 15 años para librería, con recomendación, San Juan 2935.

SASTRES SE PRECISAN MEDIO OFIcial y aprendiz adelantado, Corrientes 1379, dep. 8.

SE NECESITA MUCHACHO DE 15 A 17 años, recién llegado, para peón de limpieza de casa, Humberto 1o 587. v21

SE PRECISA MODISTA EN CASA DE familia, 2 días por semana, Av. Vertiz 1168, Belgrano.

SE NECESITAN BUENOS VENDEDOres, vendedoras y cadetes, Maison L. Adhemar, Cangallo 901. v23

SE NECESITAN OFICIALES CARPINteros, para mesas de comedor, Jujuy 1371.

SE NECESITA APRENDIZA DE CHALEcos y aprendiza adelantada, Sarmiento 2317.

SE NECESITAN MUCHACHAS, PARA trabajos livianos de Dormitorio, Canning 2375.

SE PRECISA APRENDIZA PLANCHAdora, para camisas nuevas, Gral. Urquiza 1479.

Señoritas QUE TENGAN BUENA LETRA se necesitan, Tintorería París, Cerrito 560, sueldo 30 $.

SE PRECISAN BUEN TUPISTA Y UN aserrador prácticos para carpintería mecánica, Treinta y Tres 553. v20

SE PRECISA OFICIAL PARA GUARDA barros, radiadores y faros, Charcas 2301. v20

SE PRECISA MEDIO OFICIAL SASTRE y un aprendiz, se le enseña bien, Méjico 4132. v20

SE NECESITAN OFICIALAS SOMBREreras para coser galeritas, Bolívar número 514. v20

SASTRE COMPETENTE PARA DIRIGIR el taller de la tintorería París, que se compromete á colocar ropa de hombre, se necesita, Cerrito 560, sueldo 100 $.

SE NECESITA EMPLEADO PARA EScritorio, buena letra y cálculos, dirigirse únicamente por carta Ayacucho 677, Angel.

SE NECESITA OFICIAL ZAPATERO para medias suelas cosidas á mano, inútil presentarse si no es competente, zapatería Walk-Over Shoe Co., Florida 164.

SE NECESITA OFICIAL PELUQUERO, por mes ó para sábado efectivo, se le paga 10 $, tratar San Eduardo 4038, Floresta. v24

SE NECESITA UN OFICIAL HERRERO de carros y carruajes, que sea competente, con poco capital se le daría parte en el negocio, Cangallo 2899.

SE NECESITA CORREDOR PARA LA venta de vinos y aceites, en familias, que sea práctico, con sueldo y comisión, Paraguay 4303. v21

SE NECESITA UN OFICIAL ASERRADOR para trabajo de Luis XV y recortes, que sea competente si ramo, Venezuela núm. 2456. v20

SE PRECISA DEPENDIENTE PRACTIco para bazar y almacén. Inútil presentarse sin recomendaciones. Curapaligüe núm. 496. v20

SE NECESITA UN MEDIO MECANICO que entienda de motor á nafta y manejar cinematógrafo, para el campo, darán razón en la calle Moreno 2438, al fondo.

SE NECESITA PROCURADOR RADICAdo en La Plata, para diligenciar expedientes para rendir examen de contadores públicos provinciales. Escribir á director Academia Esmeralda 61, Bs. Aires. v20

SE NECESITA EMPLEADO PARA CASA de comercio, que entienda algo de libros, sueldo 70 á 80 $, con recomendaciones. Presentarse de 1 á 3 p. m., B. Mitre 1695.

Señoritas O CABALLEROS QUE DESEEN aprender á pintar de esmalte sobre el especial dirijanse á la calle Rocamora 4494 á Vicente Julia Amorós y pasará el interesado con la muestra á domicilio á precios [illegible]

OFICIOS DIVERSOS PEDIDOS

SE GARANTIZA TRABAJO A señoritas y niños para hacer en su misma casa, pudiendo ganarse hasta 1 $ por hora. Trabajo fácil, en cualquier punto de la República. Enseñanza gratis. Informes personalmente ó franqueando contestación, Florida 422, Academia Norteamericana. v1a

Señoritas, señoras, CABALLEROS Y NIños que estén sin trabajo ó que tengan tiempo desocupado, conseguirán trabajo fácil que se enseña gratis y se da á domicilio, pudiendo llegar á ganar hasta 1 $ por hora. Presentarse al Instituto Universal, Santa Fe 3241. v31

TIPOGRAFO APRENDIZ QUE SEPA distribuir se necesita, Tucumán 1736.

TIPOGRAFO DE COMERCIALES SE necesita, Corrientes 525.

TINTORERIA PRECISA PLANCHAdor bueno, Méjico 3068. v28

TUPISTA SE NECESITA. BILLINGhurst 2526.

TORNERO EN BRONCE PARA TORNO A revolver, se precisa, Santa Rosalía 700. v21

TAPICERO DE CARRUAJES, OFICIAL competentes se necesita, Pereira 1727. v23

TORNERO MEDIO OFICIAL Y APRENdiz adelantado preciso, Independencia 3425.

TALABARTEROS OFICIALES MONTUreros, se precisan, Bdo. de Irigoyen 240. v23

TOSTADOR COMPETENTE PARA CAfé, se necesita de 4 á 8 p. m., Av. de Mayo 850.

TIPOGRAFOS MEDIO OFICIALES necesito para trabajos comerciales, Antequera 1750, altura B. Ríos 1700.

TAPICEROS QUE ENTIENDAN SU RAmo y sepan capitonar se precisan, Rivadavia 577. v20

VISTERAS DE CAMISAS PRECISAMOS Casa Dell'Acqua, Darwin 1162. v20

VALIJERO POR PIEZA O POR DIA SE precisa, Tacuarí 172. v21

VENDEDORAS, PRECISAMOS señoritas para tienda en la ciudad de San Juan, casa Dell'Acqua, Darwin 1162, de 8 á 10 a. m. ó de 1 á 4 p. m.

VENDEDOR Y ORGANIZADOR DE PRImera, para la liquidación total de una gran tienda, con referencias de primer orden, se necesita, se paga buen sueldo y comisión, dirigirse por carta á casilla de correo 1595. v21

ZAPATEROS ARMADORES SE PRECIsan, Sáenz Peña 468.

ZAPATEROS Y APARADORAS PARA todo trabajo, preciso, Bulnes 825. v28

ZAPATERO PARA COMPOSTURAS Y lustrar preciso, B. de Irigoyen 72.

ZAPATEROS SE PRECISAN DE señora fino, se paga bien, Rivadavia 3639.

ZAPATERO PRECISO, SANTA FE 1840. v20

ZAPATEROS ESCARPINISTAS PARA criaturas, precisamos. Mármol 745.

ZAPATEROS señora, TACO SUELA, COsido y clavado, preciso 80, pago altos precios, Piedras 500.

ZAPATERO OFICIAL EN COMPOSTURA para salón de lustrar, por mes, Belgrano 3195.

ZAPATERO APRENDIZ ADELANTADO para salón de lustrar se precisa, Cabildo 1782, Belgrano.

ZAPATERO MEDIO OFICIAL DE COSIdo á mano, preciso, Argerich 601, Flores. v20

ZAPATEROS DE niña ESCARPIN PARA terciopelo y gamuza se necesitan, Rivadavia 2270. v20

ZAPATERO SE PRECISA, OFICIAL O medio oficial de criatura, cosido á mano, Bogotá 3184, Flores. v20

ZAPATERO PARA ARMAR Y CLAVAR de hombre y varón, se paga 5.50 de hombre y 4.50 varón, se precisa, Chiclana 3474, y un pásador de lisa. v21

ZAPATERO BUEN OFICIAL SE NECEsita para campaña, sueldo 70 $, casa y comida, por carta á Manuel Bueno, La Pradera, F. C. O. v23

OFICIOS DIVERSOS OFRECIDOS

APRENDIZA OFRECESE, PARA CHAlecos, Humberto 1 1026, pieza 24.

ADMINISTRADOR DE PROPIEDADES, se ofrece, referencias á plena satisfacción, dirigirse independencia 443, altos.

CHAUFFEUR BIEN RECOMENDADO, se ofrece, Arenales 1230. v21

CARPINTERO SE OFRECE PARA TODO trabajo, Paseo Colón 749. v23

CHAUFFEUR MECANICO OFRECESE, va al campo, Callao 1871. v20

CHAUFFEUR SE OFRECE, CON RECOmendaciones, Alsina 1976.

CHAUFFEUR CON LIBRETA Y BUENA referencia se ofrece, Rioja 1715. v23

CHAUFFEUR Y MECANICO ALEMAN 15 meses en la República, se ofrece para campo, dirigirse Venezuela 1443. v25

CHAUFFEUR AJUSTADOR MECANICO, serio, con libreta, para casa particular, se ofrece, Honduras 1787, J. Balcarkey. v23

CARPINTERO MECANICO SE OFRECE para cualquier máquina del ramo, M. de Andés 861. v21

CARRERO SE OFRECE PARA LA ciudad ó casa campaña, bien práctico, 24 de Noviembre 2040, dirigirse á F. F.

CORTADOR SASTRE SE OFRECE PAra casa seria, buenos informes, Loria 2175. v21

CHAUFFEUR PRACTICO CON LIBRETA y certificado de la escuela se ofrece, Años 1486. v25

CAPATAZ PARA ESTANCIA, MUY práctico se ofrece, tratar Santa Rosa 577, Lanús. v21

COCHERO PARA CIUDAD O CAMPO, sabe una obligaciones y trabajar, Pablo, Estados Unidos 1936. v21

CARPINTERO COLOCADOR COMPEtente, por día ó por su cuenta, se ofrece, Misa 1730. v20

COCHERO PARA EL CAMPO, CASA particular ó cochería, habla francés ó italiano, Paseo de Julio 728. v20

CHAUFFEUR SE OFRECE COMPETENte para taxi ó particular, Sarmiento 2186, F. R. v20

CHAUFFEUR CON LIBRETA SE OFREce sin pretensiones, para casa particular, por carta á C. M., Talcahuano 374.

CORTADOR SASTRE MUY COMPETENte y mucha práctica en Europa y Norte América, se ofrece, Vicente López 847.

CARPINTERO COMPETENTE SE ofrece á sueldo para negocio ó casa particular, J. Delgado, B. de Irigoyen 1064. v21

CHAUFFEUR SE OFRECE PARA PARticular á taxímetro, para ciudad ó campaña con libreta y buenas referencias, Gral Urquiza 490, J. P.

CORTADOR SASTRE PARA HOMBRE y niño se ofrece, ciudad ó campo, que sea buena casa, informes y datos, Callao 186, piso 1o.

CHAUFFEUR CON LIBRETA DE UN año, se ofrece recomendado, casa familia, ciudad ó campo, dirigirse por carta á J. G., Lavalle 972.

CARPINTEROS DOS COMPETENTES colocadores de puertas y ventanas, se ofrecen por un tanto, buen trabajo y barato, Cochabamba 4181, pieza 22. v21

CHAUFFEUR JOVEN ITALIANO CON libreta se ofrece para ciudad, campo ó casa de negocio, dirigirse C. J. Paseo de Julio 2256. v23

CHAUFFEUR HONRADO, CON 7 años de práctica, en todas las marcas, se ofrece, trátase de verdadero hombre honrado, Humberto 1490.

CHAUFFEUR COMPETENTE RECIEN llegado de Europa, solicita colocación en cualquier puesto del ramo, sin pretensiones, Bs. A., Av. La Plata 747, dep. 3.

CHAUFFEUR CON LIBRETA FORMAL se ofrece para casa particular ó taxímetro, conoce varias marcas, de 8 á 11 a. m. de 1 á 5 p. m., Méjico 4132. v20

CARPINTERO SE OFRECE PARA TOda clase de trabajos por su cuenta tanto en casas de negocios como en carpintería ó particulares, Humberto 2800. v20

CARPINTERO SE OFRECE EN contrata para trabajos de ciudad ó campaña, prolijidad y economía, escribir Antonio Bosch, Villa Ballester. v30

CHAUFFEUR SE OFRECE PARA CASA particular ó taxímetro, con recomendaciones. U. Telefónica 187, Juncal, Arenales 1507. v30

CAPATAZ O ENCARGADO DE BAÑ O restaurant, muy buenos certificados se ofrece, por carta ó personalmente á R. O., Pavón 2049. v20

CHAUFFEUR SE OFRECE CON LIBREte y recomendaciones, con varios años de trabajo en la capital, para particular ó de alquiler, Defensa 918. v30

CARPINTERO PRACTICO PARA FAbrica y al mismo tiempo práctico en modelos de fundición según certificados se ofrece sin pretensiones, por carta ó personalmente, Rioja 534, C. A. v20

CORTADOR SASTRE, RECIEN LLEGAdo de París, diplomado, con buenas referencias, se ofrece para casa seria, igual sastrería á provincia; dirigirse á L. Tintol,

SERVICIO DOMESTICO PEDIDO

COCINERA DE PROFESION SE NECESITA, se prefiere italiana ó francesa. Morelos 2481.

COCINERA PARA CORTA FAMILIA, bien recomendada, buen sueldo, se necesita. Venezuela 2142.

COCINERA SE NECESITA CON CAMA, para matrimonio solo, ocurrir después de las 2 a. m., Juncal 1670. v21

COCINERA QUE SEPA COCINAR BIEN davia 5518, Caballito.

COCINERA, CON CAMA, COMPETENTE y recomendada, se necesita en "Villa Matilde", Alem y Monteagudo, Banfield. v21

COCINERA BUENA, CON CAMA, BIEN recomendada se necesita, Bartolomé Mitre 1307.

COCINERA BUENA, CON CAMA NECESITASE, Carlos Calvo 750, tratar de 8 á 10 a. m.

COCINERA DE PROFESION, PARA CASA de pensión se precisa, Rivadavia 1934.

COCINERA SE NECESITA, INDEPENDENCIA 3190, de 7 á 12 a. m. y de 3 á 6 p. m., se prefiere argentina. v21

COCINERA PARA COCINA SENCILLA, y para otros quehaceres se necesita, Gral. Hornos 466.

COCINERA Y OTROS QUEHACERES se necesita argentina, con cama, Mendoza 2263, Belgrano. v21

COCINERA FRANCESA O ITALIANA, se necesita para matrimonio, buen sueldo, Larrea 480, dpto. D.

COCINERA PARA COCINA SENCILLA y otros quehaceres, se necesita para corta familia, Ecuador 1442.

COCINERA Y MUCAMA GENERAL, que sepa su obligación, se precisa, Lorda 315.

COCINERA SE NECESITA PARA CASA de pensión, cocina sencilla, Belgrano 749. v21

COCINERA ARGENTINA O ITALIANA, con ó sin hija de 12 á 13 años, se necesita, Mansilla 1649. v20

COCINERA BUENA QUE SEPA SU obligación se necesita, Carlos Pellegrini 985. v20

COCINERA CON RECOMENDACION SE necesita, sueldo 30 $, Fraga 199, Avellaneda. v21

COCINERA PARA COCINA SENCILLA, 40 $ ó para todo trabajo, Humahuaca 2365. v20

COCINERA BUENA, ARGENTINA O italiana, se necesita, av. de Mayo 1032, 4o. piso, derecha. v20

COCINERA SOLA, PARA COCINA Y DEMÁS quehaceres de corta familia, viaje pago, Chiclana y Ramella, Bernal (F. C. S.) v20

COCINERA ARGENTINA QUE NO SEA anciana bien recomendada se necesita con cama, Santiago del Estero 1162. v21

COCINERA SE NECESITA PARA COcina sencilla y otros quehaceres, se prefiere recién llegada, Billinghurst 951. v21

COCINERA SE NECESITA, QUE SE encargue del lavado de ropa chica, para corta familia, sueldo 50 $, tratar Ayacucho 1330.

COCINERA PARA COCINA SENCILLA de corta familia y otros pequeños quehaceres, se precisa, Bermejo 26, 3er. piso á la derecha. v21

COCINERA QUE SEPA SU OFICIO PARA corta familia y sirvienta para todo trabajo se necesita para la ciudad de Paraná, formales y con recomendaciones. Se prefieren italianas, tratar de 11 á 12 m. B. Mitre 1130.

HOMBRE DE 60 años PARA MUCAMO y cocina sencilla, necesito, Tucumán 539, tratar á la 1.

LAVANDERA SE PRECISA, PARANA 682.

LAVANDERA NECESITO, CEVALLOS 1252.

LAVANDERA SE PRECISA, LARREA 480, dpto. D.

LAVANDERA POR DIA SE NECESITA, Lima 691.

LAVANDERA PLANCHADORA SE NEcesita por día, Libertad 1292. v20

LAVANDERA PLANCHADORA, SE NEcesita, con recomendaciones, ocurrir de 1 p. m., en adelante, Larrea 1374. v20

LAVANDERA QUE PLANCHE BIEN SE precisa, casa de familia, E. Unidos 1824, de 10 á 2 p. m.

LAVANDERA PARA LAVAR EN CASA de planchadora ó en su casa, se necesita, Iriarte 66. v23

LAVANDERA Y PLANCHADORA QUE sepa su obligación, 2 días por semana, se precisa, Defensa 1521.

MUCHACHA SE PRECISA, AYACUCHO 1045, dept. 8. v21

MUCHACHA PARA LIMPIEZA Y MANdados se precisa, Cangallo 2302.

MUCHACHO PARA TODO MANDADO se necesita, Cangallo 872.

MUCAMA DE 15 años, UTIL, 25 $, SE precisa, Victoria 679; 3o., derecha.

MUCAMA CON RECOMENDACIONES se necesita, sueldo 40 $, Perú 874.

MUCHACHA PARA MATRIMONIO SE necesita, Castro Barros 1054.

MUCHACHO PARA PEON DE COCINA se necesita, Victoria 4099.

MUCHACHA SE NECESITA, CEVALLOS 782.

MUCHACHO SE PRECISA, BELGRANO 1426.

MUCHACHA DE 13 A 15 años SE NECEsita, Liniers 454.

MUCHACHA SE PRECISA, ZAPIOLA 3376, Belgrano.

MUCHACHO PARA LIMPIEZA NECEsito, Méjico 536.

MUCAMA GENERAL SE PRECISA, Méjico 1331.

MUCHACHA SE PRECISA, BRASIL 870, 1er. piso derecha.

MUCAMA O MUCHACHA SE NECESIta, Díaz Vélez 3531.

MUCHACHO PARA MANDADOS SE necesita, Quipacha 372.

MUCHACHA SE NECESITA, CONSTItución 1745. v21

MUCAMA SE NECESITA PARA FAMIlia inglesa, Bernal 1207.

MUCHACHA SE PRECISA PARA SIRviente, Piedras 748, 2o. piso.

MUCAMA QUE SEPA SU OBLIGACION se necesita, Santa Fe 4217.

MUCHACHO DE 15 Á 16 años SE NEcesita, Herrera 1182, B. el Norte.

MUCAMO JOVEN PARA LIMPIEZA DE patios se necesita, Sarmiento 1950.

MUCHACHA SE NECESITA, PULNES 1148.

MUCHACHA PARA CORTA FAMILIA, se precisa, Bmé. Mitre 3962. v21

MUCHACHA SIRVIENTA SE PRECISA, Montes de Oca 941. v21

MUCHACHA DE 14 Á 16 años SE NEcesita, San José 1160.

MUCAMA DE COMEDOR SE NECESIta, Cerrito 1314.

MUCHACHA SE NECESITA, DE 15 Á 16 años, Uruguay 343.

MUCAMO JOVEN, SE NECESITA PARA comedor y otros trabajos, Matheu 233.

MUCHACHA SE NECESITA PARA corta familia, Córdoba 3285. v20

MUJER QUE SEPA LAVAR Y COCINAR se necesita, Esmeralda 776. v20

MUCHACHA PRECISO PARA MATRImonio solo, Canalejas 383. v20

MUCHACHA SE PRECISA, SERRANO 1849. v20

MUCHACHA SE NECESITA DE 12 Á 14 años, Cangallo 1262. v20

MUCHACHA DE 10 Á 14 años SE NEcesita, Avellaneda 2749, Flores. v20

MUCHACHA PARA TODO SERVICIO, se precisa, Bermejo 465. v21

MUCAMA SE NECESITA, SE PREFIERE mujer formal, Santa Fe 4452. v24

MUCHACHA DE 12 Á 15 años, SE PREcisa, Estados Unidos 3559. v20

MUCHACHA SE NECESITA PARA TOdo trabajo, Soler 3261. v20

MUCHACHA PARA TODO TRABAJO SE necesita, Rivadavia 2042, dep. 12.

MUCHACHA CHICA PARA CUIDADO de niñita se necesita, Núñez 2483. v21

MUJER QUE SEPA COCINAR SE NEcesita, sola y con cama, Núñez 2462. v21

MUCAMA CON RECOMENDACIONES, sueldo 40 $, tratar Rincón 60, Banfield. v20

MATRIMONIO SOLO DESEA CHICA de 8 á 10 años. Carlos Calvo 854, dep. 23. v28

MUCHACHO SIRVIENTE, DE 11 Á 13 años, se precisa, Montes de Oca 944. v21

MUJER FORMAL QUE SEPA COCINAR, sin necesita, buen sueldo, Superí 3571. v21

MUCAMA PARA PATIOS QUE LAVE Y planche se precisa, Varela 358, Flores; sueldo 40 $.

MUCAMA GENERAL BIEN RECOMENdada para corta familia se precisa, Las Heras 1540, de 8 a. m. á 1.

MUCHACHA SIRVIENTA PARA CORTA familia se prefiere alemana ó austriaca, Lavalle 1215.

MUCAMA DE COMEDOR, FORMAL, SE precisa con buenos informes; Cerrito 1319. v21

MUJER FORMAL PARA TODO SERVIcio de matrimonio, se necesita, Estados Unidos 2980.

MUCHACHA DE 15 Á 18 años, PARA todo servicio, se necesita, Bobodero 2655, Belgrano. v21

MATRIMONIO SOLO SE NECESITA PAra quinta, 70 $, Tagle y vía ferro carril.

MUCAMA PRACTICA PARA EL SERvicio de adentro, en casa de pensión seria, se necesita, Callao 328.

MUCHACHA SE NECESITA PARA EL servicio de matrimonio solo, buen trato y poco trabajo, Colombres 184.

MUCAMA O SIRVIENTA VASCA, bien recomendada, que sepa planchar se necesita, Santa Fe 1780.

SERVICIO DOMESTICO PEDIDO

MUCHACHA DE 11 A 13 años, SE PREcisa, Pavón 2464. v21

MUCAMA RECOMENDADA SE NECEsita, Montes de Oca 1092. v20

MUCHACHA DE 10 A 14 años PARA servicio de tres personas mayores se necesita, Guardia Vieja 4579. v21

MUCHACHA PARA AYUDAR A LOS quehaceres de casa, se necesita, Rodrigues Peña 685.

MUCHACHA DE 13 A 16 años PARA corta familia se necesita, Coronel Díaz 753.

MUCAMA GENERAL SE NECESITA, 40 pesos sueldo, Rivadavia 620, escritorio 19.

MUCHACHA para pequeño QUEHACER, unas horas en el día, se precisa, Lima 27.

MUCHACHA PARA TODO SERVICIO, para poco trabajo de matrimonio solo, se necesita, Córdoba 3402.

MUCHACHA PARA AYUDAR A QUEhaceres necesita corta familia, $ 20, Bucarelli 2821, Villa Urquiza.

MUCHACHA 10 A 12 años, PARA GUIdar una niña, sin cama, se precisa, Dean Funes 2038.

MUCHACHO DE 10 A 11 años PARA servicio, mandados, se necesita, se viaje y se calza, Rincón 181.

MUCHACHA SE PRECISA DE 13 A 14 años, para el servicio de corta familia, Cochabamba 1996.

MUCAMA GENERAL EXTRANJERA, para familia francesa se necesita, Chile 2248.

MUCHACHOS RECOMENDADOS NECEsito, de 14 años, con cama, Belgrano 3042.

MADRE E HIJA O 2 HERMANAS, PAra cocinera y lavado de ropa chica y mucama, preciso, Olazabal 3043, Belgrano.

MUCHACHA DE 14 A 15 años PARA el cuidado de 2 chicos y otros pequeños quehaceres, Rincón 72.

MUCHACHA SE NECESITA DE 11 A 13 años, para matrimonio solo, Acevedo 2153, Palermo. v21

MUCAMA CON RECOMENDACIONES, se necesita, tratar Rivadavia 820, de 10 á 12 m.

MUCHACHO PRACTICO Y VOLUNTArio, para el trabajo necesito, Pavón 501, Avellaneda. v23

MUCHACHO DE 12 A 15 años, NECEsito para limpieza y mandados, Santa Fe 2580. v21

MUCAMA QUE ENTIENDA DE COcina se necesita para matrimonio, calle Méjico 1133.

MUCHACHA PARA AYUDAR EN LOS quehaceres de adentro se necesita, Méjico 1133.

MUCHACHA DE 10 A 13 años, PRECISO para cuidar niñas y lavar platos, Honduras 1074. v21

MUCHACHA PARA MATRIMONIO SE necesita, Ramón L. Falcón 2276, Flores.

MUCHACHO DE 12 A 14 años, PARA casa de familia, se necesita, Corrientes 3770. v20

MUCAMA SE PRECISA EN CASA DE tres personas, Fray Cayetano 287, Flores. v20

MUCHACHA DE 12 A 15 años, SE NEcesita para dos personas, trato de familia, Carlos Calvo 1197. v20

MUJER FORMAL, SOLA, SE PRECISA para servicio de matrimonio, Zapata 71, Palermo. v20

MUCHACHA JOVEN, PREFIRIENDOSE argentina, se precisa, Humberto I 842, pieza 2. v20

MUCHACHA PARA CARGAR niño SE necesita para medio día solamente, Charcas 4335. v21

MUCHACHA SE NECESITA PARA niñera y otros quehaceres, 20 $, Malvinas 344, Flores.

MUCHACHA DE 11 A 12 años PARA poco limpieza se necesita, Rodríguez Peña 472. v21

MUCHACHA DE 12 A 14 años PARA casa de familia se necesita, Entre Ríos 357. v20

MUCHACHA DE 15 años SE PRECISA para cuidar un chico, Rivadavia 7514, Flores. v20

MUCHACHA AYUDAR A CORTOS quehaceres de casa se precisa, Boulogne sur Mer 856. v20

MUCAMA CON BUENAS RECOMENDAciones se necesita, Misiones 145, á 1 cuadra de Rivadavia 2700. v20

MUCHACHO SE PRECISA, DE 14 Á 16 años para cocina de fonda, Patagones 1286. v20

MUCHACHA DE 12 á 13 años SE NEcesita para matrimonio solo, Moreno 3670. v20

MUCAMA QUE SEPA SU OBLIGACION, inútil presentarse sin recomendaciones, se precisa, Artes 2710, de 10 á 12 m. v20

MUCAMA DE BUENA PRESENCIA, con traje negro para corta familia, en Martínez se precisa, sueldo 45 $, tratar Ayacucho 1625, de 2 á 5 p. m.

MUCHACHA DE 13 á 14 años, SE necesita para ayudar á los quehaceres de casa, se pagan 15 $ por mes, Cayena 1976; tranvías 86 y 84.

MADRE E HIJA O DOS HERMANAS se necesitan para todo trabajo de corta familia, que entienda algo de cocina, Victoria 2802.

MUJER FRANCESA O ITALIANA, SE necesita para cocina y otros quehaceres, con buen trato y sueldo, Larrea 484, dpto. D.

MUCHACHA PARA AYUDAR A LOS quehaceres de la casa, 6 sirvienta ó mucama se necesita, Angerich 1170 entre Gaona y Dungeness, Flores. v21

MUCHACHA DE 12 Á 14 años PARA ayudar al servicio doméstico, se precisa, presentarse desde las 8 a. m., Perú 717. v20

MATRIMONIO ITALIANO SE NECESIta para ayudantes de cocina y otros trabajos, tratar Carlos Pellegrini 284, de 7 á 9 a. m. v20

MATRIMONIO PARA ESTANCIA, ELLA cocinera argentina ó italiana, se necesita, Lavalle 1647, buen sueldo, de 7 á 9 a. m. y 12 á 2 p. m. v20

MUJER FORMAL, SE NECESITA PARA cuidar una niñita y ayudar á los quehaceres de casa, 25 de Mayo 797, después de las 8. v20

MUJER PARA TODO TRABAJO, PRACtica para servir la mesa, hay escaleras, se precisa, inútil presentarse sin tener estas condiciones, tratar Cerrito 157, de 1 á 2 p. m. v21

MATRIMONIO ITALIANO SE NECESIta, ella buena cocinera de profesión y él para todo servicio, entiende de jardín calle Flores 145, entre Amambay y Otumendi. v23

NECESITO SIRVIENTA SERIA QUE SEpa cocinar, Rivadavia 8853. v21

NECESITO SIRVIENTA O MUCHACHO, Libertad 279.

Niñera SE NECESITA, DEAN FUNES 575, piso 1o. v20

Niñera SE NECESITA, PARAGUAY No. 5249. v21

Niñera SE NECESITA, PAMPA 3320, v20

NECESITO SIRVIENTA PARA CASA de familia, que sea italiana, Corrientes 3177. v20

Niñera SE PRECISA DE BUENA PREsencia, con recomendaciones, para niño de 1 á 1½ año, piso 2940. v20

NECESITO MUJER FORMAL PARA EL cuidado de chica de 3 años y algún otro quehacer, sin cama, Patagones 1385.

Niñera FORMAL QUE HABLE FRANCES para chico de 4 años, preciso, San José 484, 10 á 12. v21

Niñera QUE SEPA SU OBLIGACION y tenga recomendaciones, se necesita en "Villa Matilde", Alem y Monteagudo, Banfield. v21

Niñera DE 14 Á 15 años SE PRECISA, inútil presentarse sin excelentes recomendaciones, sueldo 25 $, Caseros 471, altos izquierda. v21

PIEZA SE DA EN CAMBIO DE QUEHAceres de familia, á matrimonio sin hijos, Lucián 1003.

PORTERO JOVEN, ITALIANO, PRACtico en limpieza general, con muy buenas recomendaciones, se precisa, buen sueldo, de 8 á 10 únicamente, Libertad 1319. v20

SE PRECISA SIRVIENTA PARA TODO trabajo, Lavalle 3478, dept. 12.

SE PRECISA SIRVIENTA, SANTA FE 2221. v21

SIRVIENTA JOVEN QUE ENTIENDA DE cocina, buen sueldo, Salta 872, 1er. piso.

SIRVIENTA SE NECESITA PARA TODO trabajo, Azcuénaga 576.

SIRVIENTA PARA MATRIMONIO SOLO se necesita, Aguilar 2134, Belgrano.

SIRVIENTA NECESITO, SUELDO 30 $, Dante 254, Floresta.

SE NECESITA SIRVIENTA que entienda de cocina, Pringles 526.

SIRVIENTA, QUE SEPA LAVAR PARA corta familia se necesita, Andes 465.

SIRVIENTA NECESITA CORTA FAMIlia, sueldo 25 $, Viamonte 930.

SE NECESITA niñera CON BUEN SUELdo, Azcuénaga 166.

SIRVIENTA QUE SEPA ALGO DE COcina, se precisa, Belgrano 2800.

SE PRECISA MUCHACHA DE 14 Á 16 años, sin cama, Chile 1272. v21

SIRVIENTA PARA TODO TRABAJO, SE precisa con cama, Lavalle 1599.

SE PRECISA HOMBRE DE CONFIANZA para acompañar ciego, Salcedo 3588.

SE PRECISA SIRVIENTA PARA corta familia, Avenida de Mayo 1240, 2o. piso

SIRVIENTA SIN CAMA, PARA CASA de pensión se necesita, Victoria 950.

SIRVIENTA SE NECESITA PARA corta familia, Pinzón 1472.

SIRVIENTA SE NECESITA EN CASA de familia, Rivadavia 6822. v21

SE NECESITA SIRVIENTA, PARA CORta familia, Méjico 3777.

SIRVIENTA PARA TODO TRABAJO, SE precisa, Alberti 1240. v21

SIRVIENTA PARA CORTA FAMILIA, sin para todo trabajo se necesita, Paraguay 1844, 2o. piso.

SERVICIO DOMESTICO PEDIDO

SIRVIENTA SE PRECI... PARA POCO servicio, Independencia 3101.

SIRVIENTA PARA CORTA FAMILIA, se precisa, Helguera 217, Flores. v21

SIRVIENTA QUE SEPA COCINAR, SE necesita, buen sueldo, Rivadavia 2159.

SIRVIENTA GENERAL, QUE SEPA SU obligación se necesita, Méjico 1110.

SE NECESITA SIRVIENTA QUE entienda de cocina, Corrientes 3664.

SIRVIENTA RECIEN VENIDA PRECIsase, Matheu 3521.

SIRVIENTA QUE SEPA COCINAR, SE necesita, Independencia 1826.

SIRVIENTA SE PRECISA, CON BUEN sueldo, Frías 144.

SIRVIENTA RECIEN VENIDA, SE NEcesita, Uruguay 75.

SE PRECISA SIRVIENTA JOVEN, QUE sepa cocinar, Lavalle 1753, piso 1o.

SIRVIENTA JOVEN PARA TODO TRAbajo se necesita, Jujuy 1093. v23

SE NECESITA UNA SIRVIENTA PARA todo trabajo, Corrientes 2190.

SE NECESITA SIRVIENTA TRABAJAdora: Bernardo de Irigoyen 270.

SIRVIENTA SE NECESITA PARA MAtrimonio, Zapata 89, Belgrano. v23

SIRVIENTA SE PRECISA, SIN CAMA, Cochabamba 558, dpto. 13.

SIRVIENTA SE NECESITA, QUE SEPA cocinar, Suero 2427, Belgrano.

SIRVIENTA NECESITO PARA TODO trabajo, Terrada 733, Flores. v21

SIRVIENTA SE NECESITA PARA TOdo trabajo, Cochabamba 646.

SIRVIENTA JOVEN SE NECESITA, se paga buen sueldo, San Juan 2014.

SE NECESITA UNA SIRVIENTA, HUmahuaca 3752. v21

SE PRECISA MUCHACHA PARA MAtrimonio solo, Maza 1794. v21

SE NECESITA MUCAMA, TRATAR COrrientes 2580.

SIRVIENTA PRACTICA SE NECESITA para matrimonio solo, San Carlos 3930.

SIRVIENTA QUE SEPA COCINAR, SE necesita, Santa Rosalía 1170. v23

SIRVIENTA JOVEN RECOMENDADA, se necesita, Méjico 3418.

SIRVIENTA SE NECESITA, DE 15 años, Bdo. de Irigoyen 1484. v21

SIRVIENTA SE NECESITA, CANGALLO 1176.

SIRVIENTA PARA POCA FAMILIA SE necesita, Humberto 2163. v20

SIRVIENTA PARA COCINA SENCILLA se necesita, Charcas 1801. v20

SIRVIENTA DE 17 Á 20 años SE NEcesita, Viamonte 962. v20

SE NECESITA niñera PARA SALIR AL campo, Paraná 360. v21

SE NECESITA SIRVIENTA, CONSTITución 2083. v20

SIRVIENTA CON CAMA Y RECOMENdación se necesita, Gallo 1890. v20

SE PRECISA UN MUCHACHO DE 12 A 13 años, tratar Pueyrredón 665. v20

SE NECESITA COCINERA ITALIANA; Bogotá 2618. v21

SIRVIENTA PARA TODO SERVICIO, se precisa, Bermejo 465. v21

SE NECESITA SIRVIENTA PARA TODO servicio, tratar Cerrito 224. v21

SIRVIENTA SE NECESITA RECOMENdada, Billinghurst 840. v21

SE NECESITA SIRVIENTA BUENA, SE paga buen sueldo, Pozos 936. v20

SIRVIENTA SE PRECISA, PARA TODO trabajo, Estados Unidos 4202. v20

SIRVIENTA SE NECESITA, PARA TOdo trabajo, Victoria 2802. v20

SIRVIENTA PARA MATRIMONIO, SE necesita, Jujuy 842. v21

SIRVIENTA SIN CAMA SE NECESITA, San Carlos 3702. v20

SIRVIENTA SE NECESITA, DIRECTOrio 482. v21

SIRVIENTA JOVEN SE NECESITA, calle Arenales 1601, esquina. v20

SE NECESITA SIRVIENTA, LAVALLE 3672, con ó sin cama. v24

SIRVIENTA PARA TODO TRABAJO SE necesita, Carranza 2234. v20

SIRVIENTA QUE SEPA COCINAR BIEN se necesita, Chile 1817. v20

SIRVIENTE SE PRECISA; MONTEVIdeo 565. v21

SE PRECISA MUCHACHA, ANDES 1619. v20

SE NECESITA SIRVIENTA ITALIANA, Tucumán 3302. v20

SIRVIENTA SIN CAMA, PARA TODO servicio se precisa, Díaz Vélez 4459. v20

SIRVIENTA SE NECESITA, 8 DE FEbrero 1701. v20

SE PRECISA MUCHACHA, DE 12 A 15 años, para servicio, Velasco 225. v20

SIRVIENTA PARA CORTA FAMILIA SE necesita, French 3002. v20

SE NECESITA SIRVIENTA QUE ENtienda de cocina, San Juan 2914. v20

SIRVIENTA QUE SEPA DE COCINA se precisa, corta familia, Cevallos 842.

SIRVIENTA PARA TODO TRABAJO SE necesita, sueldo 16 $, Corrientes 3890.

SIRVIENTA ARGENTINA SOLA Y CON cama se necesita, Cangallo 2220.

SIRVIENTA SE NECESITA, DE 16 A 17 años, sin cama, Sáenz Peña 1431. v21

SIRVIENTA QUE ENTIENDA ALGO DE cocina se necesita, Canning 1494. v21

SE PRECISA PEON DE COCINA QUE sepa su trabajo, y con buena recomendación, traer de 1 p. m., Quipacha 382.

SIRVIENTA QUE ENTIENDA BIEN LA cocina se necesita, corta familia, Solís 459.

SE NECESITA UNA MUCHACHA PARA servicio de un matrimonio sin hijos, sueldo 20 $ mensuales, Vicente López 284.

SIRVIENTA JOVEN SE NECESITA, recién llegada, para matrimonio solo, Moreno 3226, dep. 2, de 8 á 10 y de 12 á 2.

SIRVIENTA SE NECESITA QUE SEPA bien su obligación, buen sueldo y con buenas referencias, Victoria 531.

SE NECESITA MUCHACHA DE 11 A 13 años para matrimonio, San Juan 1147, dep. 2. v21

SIRVIENTA QUE SEPA UN POCO DE cocina, se necesita para matrimonio, Venezuela 507. v23

SIRVIENTA SE NECESITA, QUE ENtienda de cocina, se prefiere corta familia, Esteco 2452, Belgrano. v21

SE PRECISA UNA SIRVIENTA PARA todo servicio, para un matrimonio solo, Rivadavia 6170.

SE PRECISA COCINERA FORMAL QUE se entienda en el oficio, inútil presentarse sin estos requisitos, Constitución 3207.

SE PRECISA MUCHACHO de 16 á 18 años para peón de cocina, sueldo de 30 á 40 $, Victoria 3000.

SE NECESITA MUCHACHA DE 2 Á 14 años para cuidar una nena, sueldo 15 $, sin cama, ocurrir Córdoba 1166. v21

SIRVIENTA CON CAMA, QUE SEPA planchar, recomendadas, se necesita, calle Castro Barros 157, sueldo 35 $.

SIRVIENTA MUJER FORMAL, PARA los quehaceres de corta familia, se precisa, Talcahuano 82. v21

SE PRECISA UNA señora PARA TRAbajo de hacer limpieza, de departamento, Quipacha 1397. v23

SIRVIENTA QUE SEPA COCINAR, PAra corta familia se necesita, Cevallos 943.

SIRVIENTA FORMAL PARA CORTA familia se necesita, Bolívar 1572, departamento 11.

SIRVIENTA FORMAL, SE NECESITA para corta familia, que entienda algo de cocina, Provincias Unidas 2219.

SIRVIENTA SE NECESITA, PARA TOdo servicio, que entienda algo de cocina, de 11 á 12 a. m., San José 674.

Señora SE NECESITA PARA niña de 15 días en su casa, con mandadera, Perú 721, 6o. piso, depto. F.

SIRVIENTA PARA CORTA FAMILIA se necesita, Baradero 132, Rivadavia al 8000. v23

SIRVIENTA QUE SEPA ALGO DE COcina se necesita para familia inglesa, Sarmiento 3714.

SIRVIENTA QUE ENTIENDA ALGO DE cocina sencilla, se necesita, Charcas número 1240.

SIRVIENTA PARA CASA DE CORTA familia, se necesita, California 1135, entre Montes de Oca y Gral. Hornos. v21

SIRVIENTA PARA PERSONA SOLA se necesita, Montes de Oca 1401, farmacia.

SE NECESITA SIRVIENTA QUE SEPA algo de cocina y limpieza de la misma, sueldo 40 $, pieza y cama, San José 9.

SE NECESITA SIRVIENTA PARA TOdo servicio, que sepa algo de cocina, corta familia, Soret 495, Chacarita.

SIRVIENTA PARA POCO TRABAJO, DE 15 á 17 años se necesita, se prefiere española. Belgrano 3369.

SIRVIENTA SE NECESITA, CHIVILCOY 580, á una cuadra de la plaza y del tranvía 90.

SIRVIENTA QUE SEPA COCINAR, SE necesita, se prefiere italiana, Carlos Pellegrini 964.

SIRVIENTA DE 35 A 40 años QUE entienda de cocina se necesita, Cangallo 1659. v21

SIRVIENTA SE NECESITA PARA SEñora sola, que sepa algo de cocina, Billinghurst 2057, altos, dep. 1.

SE NECESITA SIRVIENTA PARA TOdo servicio, que no pase de 30 años, Belgrano 3812. v21

SE NECESITA SIRVIENTA PARA TODO servicio, argentina ó italiana, Charcas 4815. v21

SIRVIENTA QUE ENTIENDA DE COCIna, matrimonio solo, se necesita, sueldo 35 $, Charcas 2740.

SIRVIENTA SE NECESITA PARA tres personas, Mercedes 820, á una cuadra del 99.

SIRVIENTA QUE ENTIENDA DE COcina, para corta familia se precisa, Córdoba 3222. v21

SIRVIENTA SE NECESITA, CON CAMA, que entienda de cocina, Estados Unidos 2758.

SERVICIO DOMESTICO PEDIDO

SIRVIENTA QUE SEPA ALGO DE COcina, se necesita para matrimonio solo, Charcas 2759. v23

SIRVIENTA PARA TODO SERVICIO, que sepa algo de cocina, se precisa, Méjico 3038. v21

SIRVIENTE PARA TODO TRABAJO, SE necesita, Paña 315, entre Andes y Azcuénaga.

SE PRECISA señora, QUE ENTIENDA algo de cocina, para casa de comida, Montevideo 1999.

SIRVIENTA PARA AYUDAR A OTRA Y que sepa lavar, se precisa, Libertad 1268.

SIRVIENTA, QUE ENTIENDA DE COcina, con recomendación, se necesita, Belgrano 1030. Tratar de 8 á 12 p. m. v21

SE NECESITA SIRVIENTA QUE SEPA cocinar se prefiere italiana, Moreno número 2204. v20

SIRVIENTA DE COLOR, DE 20 A 25 años, preciso para todo servicio, Corrientes 2508. v20

SIRVIENTA SE NECESITA PARA TOdo trabajo de corta familia, F. Lacroze 2842. v20

SIRVIENTAS SE NECESITAN DOS PAra todo servicio, con cama, Gurruchaga 2253. v20

SE NECESITA UNA MUJER DE 30 A 40 años para todo servicio de casa, Fraga 490, Chacarita, almacén. v21

SE NECESITA MUCHACHA DE 15 A 16 años, para corta familia, Sarmiento 733. v20

Señora FORMAL PARA TODO TRABAJo, casa sencilla se precisa, Cochabamba 2884. v20

SIRVIENTA PARA 2 PERSONAS SE necesita, medio día, Viamonte 1469, depart. 31. v20

SE NECESITA SIRVIENTE PARA TODO trabajo, para corta familia, ocurrir Esteco 2048. v21

SE NECESITAN CON URGENCIA DOS amas de leche para criar mellizos, calle Monroe 3711, después de las 3 p. m.

SE NECESITA BUENA SIRVIENTA, PAra corta familia, con buen sueldo, Santa Fe 4546, dpto. 8. v21

SE NECESITA SIRVIENTA PARA TODO trabajo, se prefiere italiana ó francesa, Perú 1550. v20

SIRVIENTA PARA TODO TRABAJO Y que entienda de cocina, tratar R. Mitre 3858. v20

SIRVIENTA PARA TODO SERVICIO se necesita, se da pieza al marido, Rivadavia 3491, primer piso. v20

SIRVIENTA QUE SEPA COCINAR, muy activa necesito, no presentarse si no es competente, Venezuela 1693. v20

SIRVIENTA QUE SEPA COCINAR SE necesita, sueldo 40 $, Directorio 2635, Flores. v20

SE NECESITA UNA MUCHACHA PARA todo trabajo menos cocinar, Sarmiento 3539. v20

SE NECESITA UNA MUCAMA DE COmedor, sueldo 40 $, poca familia, calle Ayacucho 1138. v20

SIRVIENTA QUE ENTIENDA DE cocina, se necesita, Gral. Paz 660, entre Federico Lacroze y Olleros. v19

SE PRECISA COCINERA COMPETENTE y mucama práctica de comedor, Convención 1848, Flores. v20

SIRVIENTA PARA TODO TRABAJO, precisa matrimonio solo, Arcos 1399, Nuñez. v20

SIRVIENTA PARA TODO QUEHACER, buen sueldo, se necesita, Bogotá 2892, Flores.

SIRVIENTA PARA CORTA FAMILIA se necesita, Corrientes 1358, dep. 10, bajos, —Manuel Castellar. v30

SE NECESITA MUCAMA PARA LA CAMpaña á 25 minutos de la Capital, se paga buen sueldo, tratar Paraguay, 3857. v21

SE NECESITA SIRVIENTA PARA EL campo, para poca familia, presentarse Cerrito 1526, de 10 a. m., hasta 3 p. m. v21

SIRVIENTA PARA TODO TRABAJO DE matrimonio solo, con recomendación, se necesita, Thorne 310 esquina Río Cuarto.

SE NECESITA SIRVIENTA QUE entienda de cocina, con recomendación, casa sería, Ecuador 940, de 8 á 11 tratar. v21

SE NECESITA UN MUCHACHO DE 10 A 12 años para mandaderos y otros quehaceres, Avenida de Mayo 1156, 1er. piso. v21

SE NECESITA MUJER DE 20 Á 30 años para casa de matrimonio, poco trabajo, sueldo 20 $, Gobernador Irigoyen 590, Lanús, Oeste.

Señora ANCIANA NECESITA CHICA que pase de 8 años, para acompañarla, Carlos Calvo 1221, al lado de la obra esquina Salta.

SIRVIENTA QUE ENTIENDA DE COCIna, para todo servicio de 4 personas, se necesita, sueldo 40 $, Cramer 1850, Belgrano.

SE NECESITA MUCHACHA SERIA, recomendada, con cama, para todo servicio, para familia de un pueblo de campaña, 7 horas de la Capital, tratar Pavón 2462.

SIRVIENTA FORMAL PARA TODO trabajo matrimonio solo, necesito, que entienda de cocina, Independencia 2270, departamento 10. v21

SIRVIENTA QUE SEPA COCINAR, CON chico de 9 á 11 años se necesita, inútil si no sabe su obligación, Belgrano 2, número 3186. v21

SIRVIENTA QUE ENTIENDA DE COCIna, para corta familia alemana, se necesita, buen trato, sueldo 40 $, en Belgrano, Virreyes 2721.

SIRVIENTA QUE SEPA DE COCINA Y muchacha de 14 á 16 años, para niñera y otros quehaceres, se necesitan, Uruguay 1079.

SE NECESITA SIRVIENTA PARA MAtrimonio, Tendrá poco trabajo, se prefiere española, recién venida; Carlos Calvo 2894, dept. 4.

SE NECESITA MUCHACHO DE 16 Á 18 años para mandados y pequeños trabajos domésticos, sueldo 15 $, tratar Cerrito 157, de 1 á 3 p. m. v21

SIRVIENTA RECOMENDADA, para cocina y otros quehaceres de matrimonio solo, necesítase, sueldo 45 á 50 $, Garay 1508.

SIRVIENTA JOVEN SE NECESITA, con buenos informes para matrimonio, Avenida América 2793, Villa Devoto. Se para el tranvía. v20

SE PRECISA SIRVIENTA SE LE PAGA buen sueldo para ayudar solo quehaceres de casa, Belgrano 233, Lomas de Zamora. v20

SE NECESITA COCINERA JOVEN CON buenas recomendaciones y que sepa cumplir con sus obligaciones, Billinghurst 1730. v20

SIRVIENTA PARA TODO TRABAJO que entienda bien de cocina para el servicio de tres personas mayores se necesitan, sueldo 50 pesos. Inútil presentarse si no fuera competente, Paseo de Julio 2199.

SERVICIO DOMESTICO OFRECIDO

AMA DE LECHE española, SE OFRECE, tratar Directorio 2796. v20

AMA SE OFRECE, PARA CRIAR UN niño en su casa, Bermejo 380.

AMA SE OFRECE CON LECHE DE 7 meses, Carlos Calvo 1220. v20

AMA SE OFRECE, PARA CRIAR EN su casa, Balcarce 944. v20

AMA SE OFRECE DE 22 años PRIMEriza con abundante leche, Charcas 1023.

AMA SE OFRECE PARA CRIAR un NIño en su casa, no tiene chico, Paso 70.

AMA CON LECHE DE 6 MESES, RECOmendada, se ofrece, Bompland 1840. v21

AMA DE LECHE, ARGENTINA, JOVEN, se ofrece, Cochabamba 2339, pieza 93. v21

AMA CON LECHE DE UN MES, BUEna, primeriza, se ofrece, Lima 1300. v21

AMA española, LECHE BUENA Y abundante de dos meses, recién venida se ofrece, Venezuela 1272. v21

AMA española CON LECHE DE UN mes, abundante primeriza, se ofrece, Conde 4366, Devoto. v22

AMA SE OFRECE PARA CRIAR UN niño en su casa, de un año á tres, Paraná 744, pieza 20.

AMA CON LECHE DE 3 MESES SE ofrece, con recomendaciones, Chile número 1676.

AMA española SE OFRECE, CON LEche de 4 meses y sin pretensiones, tratar Vieytes 898.

AMA española, SE OFRECE PARA criar en casa, leche de un año, especial, Lavalle 324, dep. 4. v21

AMA JOVEN PRIMERIZA, LECHE DE tres meses, para casa del niño, se ofrece, San Juan 1136. v21

AMA SE OFRECE, JOVEN, CON LEche fresca y abundante, para criar en casa del niño, Andes 1185. v21

AMA RECOMENDADA, SE OFRECE para criar un niño en su casa, Estados Unidos 578. v20

AMA DE LECHE SE OFRECE para criar en su casa, un niño, sin chico, Espinosa 1014. v20

AMA SE OFRECE PARA C

SERVICIO DOMESTICO OFRECIDO

SIRVIENTA PARA TODO TRABAJO SE ofrece, entiende bien de cocina, joven, conchilo; Moreno 2524. v20

Señora SERIA, SE OFRECE PARA matrimonio ó persona sola, tratar Samorano 716. v23

Señora SE OFRECE PARA EL SERVICIO de matrimonio ó persona sola, Cangallo 1216, dept. 5.

SIRVIENTA FORMAL SE OFRECE PARA cocina ó mucama, Condarco 4556, Villa Devoto, con recomendaciones. v21

SE OFRECE señora CON DOS HIJOS para todo servicio, de corta familia ó matrimonio solo, Venezuela 836.

SE OFRECE CHICA DE 11 años, TRABAJO suave, á corta familia ó matrimonio solo. Paseo Colon 932.

SE OFRECE LAVANDERA PARA LAvar afuera, con una chica ó en su casa, Lima 466. v21

Señora FORMAL SE OFRECE PARA mucama ó para matrimonio solo, Lavalle 2162. v21

SE OFRECE SEÑORA PARA TODO trabajo fuera de cocinar, Méjico 3164, piesa 11.

SIRVIENTA SE OFRECE, PARA MATRImonio ó corta familia, Constitucion 2894. v21

SE OFRECE SIRVIENTA DE MUCAMA ó niñera con recomendación, Iturri 1346 Villa Ortúzar. v23

SE OFRECE JOVEN DE 18 años PARA casa de familia, ó otro trabajo, Aisina 1818, piesa 10.

Señora FORMAL SE OFRECE PARA COcina ó para cualquier trabajo, Victoria 2771.

Señora SE OFRECE PARA LAVAR Y planchar, sabe algo de cocina, sin cama, Talcahuano 226. v21

SIRVIENTA SERIA SE OFRECE PARA niñera ó para un colegio, sabe coser, con buenos informes, Cuenlng 3114.

SIRVIENTA SERIA SE OFRECE, ENtiende de cocina, buenos informes, para corta familia, Alsina 1947, piesa 10.

SE OFRECE SIRVIENTA PARA TODO trabajo, entiende de cocina, Caseros 1758.

SE OFRECE LAVANDERA Y PARA limpieza por horas, Piedras 1276, departamento 3.

SE OFRECE MUJER PARA CUALQUIER trabajo doméstico, con referencias, J. C., Bolivar 1137, dep. 3.

SE OFRECE español PARA PORTERO, ordenanza ó mucamo, referencias Montevideo 286. v23

SE OFRECE SIRVIENTA PARA COMEdor, presentada por una de su familia, dirigirse Victoria 2061. v21

SIRVIENTA SE OFRECE PARA TODO trabajo, con recomendaciones, Salguero 548. v21

SE OFRECE señora CON NENA DE 5 años para los quehaceres, trabajo de 2 á 6, plaza, libertad (quinto). v23

SE OFRECE MUCAMA O PLANCHADOra competente, con recomendaciones, Las Heras 1750. v23

SIRVIENTA SE OFRECE PARA TODO trabajo de corta familia, Paraguaya número 2058.

SIRVIENTA FORMAL SE OFRECE PAra cualquier trabajo mas cocinar, Moreno 1405.

SE OFRECE señora, PARA LA COCINA, con buenas recomendaciones, sin cama, Sadi Carnot 1250.

SE OFRECE COCINERA Y OTRO TRAbajito más, con un chico, poco estudio, Humberto I. 1247, pieza 27. v21

SE OFRECE MUCAMA DE COMEDOR, con recomendaciones, Piedras 1276, departamento 3.

SE OFRECEN MADRE E HIJA DE 10 años, españolas, recién llegadas, Bernardo de Irigoyen 1837.

Señorita SE OFRECE, MEDIO DIA POR la mañana, para cualquier trabajo ó costura, Solis 1252.

Señora JOVEN SE OFRECE PARA RO-pería de hotel ó familia, Venezuela número 2260. v21

SIRVIENTA PARA TODO TRABAJO, se ofrece, entiende de cocina, Bolivar 852, piesa 6.

SIRVIENTA SE OFRECE RECIEN VEnida, fuerte y de buena presencia, Salta 288.

SIRVIENTA PARA TODO MENOS cocinar se ofrece con buenas recomendaciones, Charcas 1421.

Señora SE OFRECE FORMAL CON UN niño de 2 años, para sirvienta, con buenas recomendaciones, Charcas 1401.

SIRVIENTA QUE ENTIENDE DE COCInar se ofrece, con buenas recomendaciones, Méjico 2163. v21

SIRVIENTA SE OFRECE, ENTIENDE algo de cocina, Viceytes 1655, Barracas al Norte.

SE OFRECE MATRIMONIO PIAMONtés, joven, sin hijos, tratar Panamá número 852.

SE OFRECE MUCHACHO DE 14 años para cualquier trabajo, con recomendación. Canning 3114.

Señora SE OFRECE PARA CRIAR un niño de pecho en su casa, Anchorena 958, piesa 1.

SE OFRECE UNA niñera O SIRVIENTA de 14 á 16 años, sepa leer y escribir, Alsina 2327, dep. 45.

SIRVIENTA ASEADA SE OFRECE, SAbe muy poco de cocina, Carlos Calvo 2272.

SE OFRECE MUCHACHA PARA MAtrimonio solo ó casa de familia, formal, Estados Unidos 3237.

SIRVIENTA SE OFRECE PARA matrimonio solo ó corta familia, Victoria 3151.

Señora ITALIANA SE OFRECE, SABE su obligación, con recomendaciones, Talcahuano 476.

SIRVIENTA SE OFRECE PARA TODO trabajo, con recomendaciones, Entre Rios 147.

SIRVIENTA SE OFRECE, ENTIENDE un poco de cocina, Estados Unidos 767 piesa 11.

SIRVIENTA SE OFRECE PARA CORTA familia, todo trabajo menos cocinar, San Juan 920.

SE OFRECE MUCHACHA QUE ENTIENde de cocina, á corta familia, Charcas 2356.

SIRVIENTA SE OFRECE PARA TODO servicio, con muy buenas recomendaciones, por carta Arenales 1123.

SE OFRECE SIRVIENTA QUE entiende de cocina y quehaceres, Paseo Colón 518.

Señora FORMAL SE OFRECE PARA cocina ó para limpieza, medio día, Méjico 1722.

SE OFRECE señora SERIA PARA TODO servicio de corta familia ó ayudanta de cocina, Independencia 1646.

Señorita SERIA DESEA acompañar FAmilia á cualquier punto de Europa, Callao 340, M. A.

SIRVIENTA O MUCAMA SE OFRECE, entiendo algo de cocina, Cochabamba 2339.

SE OFRECE MUCAMA, ENTIENDE COcina, sabe bien su obligación, Caseros 2727.

Señorita SE OFRECE PARA TODO TRAbajo, de corta familia, Sarmiento 2364, dep. 1o.

Señora FORMAL CON CAMA PARA matrimonio, se ofrece, dirigirse por carta, Pedernera 1089, Flores.

Señora SOLA, SERIA, SIN PRETENSIOnes se ofrece para todo trabajo, Pichincha 1140; 2o. 1o.

SE OFRECE SIRVIENTA PARA TODO trabajo, entiende de cocina, Caseros 1758.

SE OFRECE LAVANDERA Y PARA limpieza por horas, Piedras 1276, departamento 3.

SE OFRECE MUJER PARA CUALQUIER trabajo doméstico, con referencias, J. C., Bolivar 1137, dep. 3.

SE OFRECE español PARA PORTERO, ordenanza ó mucamo, referencias Montevideo 286. v23

SE OFRECE SIRVIENTA PARA COMEdor, presentada por una de su familia, dirigirse Victoria 2061. v21

SIRVIENTA SE OFRECE PARA TODO trabajo, con recomendaciones, Salguero 548. v21

SE OFRECE señora CON NENA DE 5 años para los quehaceres, trabajo de 2 á 6, plaza, libertad (quinto). v23

SE OFRECE MUCAMA O PLANCHADOra competente, con recomendaciones, Las Heras 1750. v23

SIRVIENTA SE OFRECE PARA TODO trabajo de corta familia, Paraguaya número 2058.

SIRVIENTA FORMAL SE OFRECE PAra cualquier trabajo mas cocinar, Moreno 1405.

SE OFRECE señora, PARA LA COCINA, con buenas recomendaciones, sin cama, Sadi Carnot 1250.

SE OFRECE COCINERA Y OTRO TRAbajito más, con un chico, poco estudio, Humberto I. 1247, pieza 27. v21

SE OFRECE MUCAMA DE COMEDOR, con recomendaciones, Piedras 1276, departamento 3.

SE OFRECEN MADRE E HIJA DE 10 años, españolas, recién llegadas, Bernardo de Irigoyen 1837.

Señorita SE OFRECE, MEDIO DIA POR la mañana, para cualquier trabajo ó costura, Solis 1252.

Señora JOVEN SE OFRECE PARA RO-pería de hotel ó familia, Venezuela número 2260. v21

SIRVIENTA PARA TODO TRABAJO, se ofrece, entiende de cocina, Bolivar 852, piesa 6.

SIRVIENTA SE OFRECE RECIEN VEnida, fuerte y de buena presencia, Salta 288.

SIRVIENTA PARA TODO MENOS cocinar se ofrece con buenas recomendaciones, Charcas 1421.

Señora SE OFRECE FORMAL CON UN niño de 2 años, para sirvienta, con buenas recomendaciones, Charcas 1401.

SIRVIENTA QUE ENTIENDE DE COCInar se ofrece, con buenas recomendaciones, Méjico 2163. v21

SIRVIENTA SE OFRECE, ENTIENDE algo de cocina, Viceytes 1655, Barracas al Norte.

SE OFRECE MATRIMONIO PIAMONtés, joven, sin hijos, tratar Panamá número 852.

SE OFRECE MUCHACHO DE 14 años para cualquier trabajo, con recomendación. Canning 3114.

Señora SE OFRECE PARA CRIAR un niño de pecho en su casa, Anchorena 958, piesa 1.

SE OFRECE UNA niñera O SIRVIENTA de 14 á 16 años, sepa leer y escribir, Alsina 2327, dep. 45.

SIRVIENTA ASEADA SE OFRECE, SAbe muy poco de cocina, Carlos Calvo 2272.

SE OFRECE MUCHACHA PARA MAtrimonio solo ó casa de familia, formal, Estados Unidos 3237.

SIRVIENTA SE OFRECE PARA matrimonio solo ó corta familia, Victoria 3151.

Señora ITALIANA SE OFRECE, SABE su obligación, con recomendaciones, Talcahuano 476.

SIRVIENTA SE OFRECE PARA TODO trabajo, con recomendaciones, Entre Rios 147.

SIRVIENTA SE OFRECE, ENTIENDE un poco de cocina, Estados Unidos 767 piesa 11.

SIRVIENTA SE OFRECE PARA CORTA familia, todo trabajo menos cocinar, San Juan 920.

SE OFRECE MUCHACHA QUE ENTIENde de cocina, á corta familia, Charcas 2356.

SIRVIENTA SE OFRECE PARA TODO servicio, con muy buenas recomendaciones, por carta Arenales 1123.

SE OFRECE SIRVIENTA QUE entiende de cocina y quehaceres, Paseo Colón 518.

Señora FORMAL SE OFRECE PARA cocina ó para limpieza, medio día, Méjico 1722.

SE OFRECE señora SERIA PARA TODO servicio de corta familia ó ayudanta de cocina, Independencia 1646.

Señorita SERIA DESEA acompañar FAmilia á cualquier punto de Europa, Callao 340, M. A.

SIRVIENTA O MUCAMA SE OFRECE, entiendo algo de cocina, Cochabamba 2339.

SE OFRECE MUCAMA, ENTIENDE COcina, sabe bien su obligación, Caseros 2727.

Señorita SE OFRECE PARA TODO TRAbajo, de corta familia, Sarmiento 2364, dep. 1o.

Señora FORMAL CON CAMA PARA matrimonio, se ofrece, dirigirse por carta, Pedernera 1089, Flores.

Señora SOLA, SERIA, SIN PRETENSIOnes se ofrece para todo trabajo, Pichincha 1140; 2o. 1o.

SE OFRECE SIRVIENTA PARA TODO trabajo, entiende de cocina, calle Humberto 1026, piesa 33.

SIRVIENTA española RECOMENDADA se ofrece, 15. Unidos 1384, U. T. 1982. Libertad.

SE OFRECE MUCAMA O SIRVIENTA para todo trabaja menos cocinar, Méjico 461.

Señora SE OFRECE, PARA CUIDAR UN niño en su casa, Santa Fe 1622, piesa num. 29.

Señora SE OFRECE PARA LA COCINA ó para otros quehaceres, Montes de Oca 3859.

SE OFRECE MUCHACHA PARA niñera ó mucama, recomendada, Vidt 1955, dep. 20.

SE OFRECE señorita INSTRUIDA Y buenas referencias, para ama de llaves ó camarera, Chile 1045.

SE OFRECE señora PARA LAVAR, coser y planchar en casa de familia, Cavia, 2082, T. J. A.

Señora SOLA SE OFRECE PARA CUIdar criatura mayor de 2 años, en su casa, Rojas 528.

SE OFRECE niñera SERIA Y FORMAL, sabe algo de planchar, de 16 años, dirigirse por carta, Chile 852, piesa 12.

SE OFRECE SIRVIENTA DE 17 años, ó para niñera ó mucama, Paseo Colón 511.

SE DESEA COLOCAR SIRVIENTA PArá todo trabajo, sabe algo de cocina, con carro, Rivadavia 6720.

SE OFRECE MUCAMA DE COMEDOR, ó de adentro, con recomendaciones, Cangallo 1758, al fondo.

Señora SE OFRECE RECIEN VENIDA, para sirvienta, entiende algo de cocina, trato, Cochabamba 2339, piesa 39.

SE OFRECE SIRVIENTA PARA TODO trabajo, entiende de cocina, Billinghurst 133.

SE OFRECE UNA señora PARA DAR pecho á vezna, Bolivar 49, Parque Patricios.

SIRVIENTA SE OFRECE, PARA COcinar regular, matrimonio solo, por dos ó tres meses, Rawson 1.

SE OFRECE señora FORMAL PARA cocinar, entiende de cocina, y demás trabajos, Cerrito 786.

SE OFRECE COCINERA ITALIANA para corta familia, Dorrego, Alsina, 2321.

SE OFRECE MUCHACHA, española, CON un poco de práctica de mucama, para corta familia, Rivadavia 6720.

SE OFRECE SIRVIENTA PARA TODO trabajo, entiende de cocina, Caseros 2727.

Señorita SE OFRECE PARA TODO TRAbajo, de corta familia, Sarmiento 2364, dep. 1o.

Señora FORMAL CON CAMA PARA matrimonio, se ofrece, dirigirse por carta, Pedernera 1089, Flores.

Señora SOLA, SERIA, SIN PRETENSIOnes se ofrece para todo trabajo, Pichincha 1140; 2o. 1o.

SE OFRECE SIRVIENTA PARA TODO trabajo, entiende de cocina, calle Humberto 1026, piesa 33.

SIRVIENTA española RECOMENDADA se ofrece, 15. Unidos 1384, U. T. 1982. Libertad.

SE OFRECE MUCAMA O SIRVIENTA para todo trabaja menos cocinar, Méjico 461.

Señora SE OFRECE, PARA CUIDAR UN niño en su casa, Santa Fe 1622, piesa num. 29.

Señora SE OFRECE PARA LA COCINA ó para otros quehaceres, Montes de Oca 3859.

SE OFRECE MUCHACHA PARA niñera ó mucama, recomendada, Vidt 1955, dep. 20.

SE OFRECE señorita INSTRUIDA Y buenas referencias, para ama de llaves ó camarera, Chile 1045.

SE OFRECE señora PARA LAVAR, coser y planchar en casa de familia, Cavia, 2082, T. J. A.

Señora SOLA SE OFRECE PARA CUIdar criatura mayor de 2 años, en su casa, Rojas 528.

SE OFRECE niñera SERIA Y FORMAL, sabe algo de planchar, de 16 años, dirigirse por carta, Chile 852, piesa 12.

SE OFRECE SIRVIENTA DE 17 años, ó para niñera ó mucama, Paseo Colón 511.

SE DESEA COLOCAR SIRVIENTA PArá todo trabajo, sabe algo de cocina, con carro, Rivadavia 6720.

SE OFRECE MUCAMA DE COMEDOR, ó de adentro, con recomendaciones, Cangallo 1758, al fondo.

Señora SE OFRECE RECIEN VENIDA, para sirvienta, entiende algo de cocina, trato, Cochabamba 2339, piesa 39.

SE OFRECE SIRVIENTA PARA TODO trabajo, entiende de cocina, Billinghurst 133.

SE OFRECE UNA señora PARA DAR pecho á vezna, Bolivar 49, Parque Patricios.

SIRVIENTA SE OFRECE, PARA COcinar regular, matrimonio solo, por dos ó tres meses, Rawson 1.

SE OFRECE señora FORMAL PARA cocinar, entiende de cocina, y demás trabajos, Cerrito 786.

SE OFRECE COCINERA ITALIANA para corta familia, Dorrego, Alsina, 2321.

SE OFRECE MUCHACHA, española, CON un poco de práctica de mucama, para corta familia, Rivadavia 6720.

SE OFRECE MUCHACHA PARA MAtrimonio solo ó casa de familia, Estados Unidos 3237.

SIRVIENTA SE OFRECE PARA matrimonio solo ó corta familia, Victoria 3151.

Señora ITALIANA SE OFRECE, SABE su obligación, con recomendaciones, Talcahuano 476.

SIRVIENTA SE OFRECE PARA TODO trabajo, con recomendaciones, Entre Rios 147.

SIRVIENTA SE OFRECE, ENTIENDE un poco de cocina, Estados Unidos 767 piesa 11.

SIRVIENTA SE OFRECE PARA CORTA familia, todo trabajo menos cocinar, San Juan 920.

SE OFRECE MUCHACHA QUE ENTIENde de cocina, á corta familia, Charcas 2356.

SIRVIENTA SE OFRECE PARA TODO servicio, con muy buenas recomendaciones, por carta Arenales 1123.

SE OFRECE SIRVIENTA QUE entiende de cocina y quehaceres, Paseo Colón 518.

Señora FORMAL SE OFRECE PARA cocina ó para limpieza, medio día, Méjico 1722.

SE OFRECE señora SERIA PARA TODO servicio de corta familia ó ayudanta de cocina, Independencia 1646.

Señorita SERIA DESEA acompañar FAmilia á cualquier punto de Europa, Callao 340, M. A.

SIRVIENTA O MUCAMA SE OFRECE, entiendo algo de cocina, Cochabamba 2339.

SE OFRECE MUCAMA, ENTIENDE COcina, sabe bien su obligación, Caseros 2727.

Señorita SE OFRECE PARA TODO TRAbajo, de corta familia, Sarmiento 2364, dep. 1o.

Señora FORMAL CON CAMA PARA matrimonio, se ofrece, dirigirse por carta, Pedernera 1089, Flores.

Señora SOLA, SERIA, SIN PRETENSIOnes se ofrece para todo trabajo, Pichincha 1140; 2o. 1o.

SE OFRECE SIRVIENTA PARA TODO trabajo, entiende de cocina, calle Humberto 1026, piesa 33.

SIRVIENTA española RECOMENDADA se ofrece, 15. Unidos 1384, U. T. 1982. Libertad.

SE OFRECE MUCAMA O SIRVIENTA para todo trabaja menos cocinar, Méjico 461.

Señora SE OFRECE, PARA CUIDAR UN niño en su casa, Santa Fe 1622, piesa num. 29.

Señora SE OFRECE PARA LA COCINA ó para otros quehaceres, Montes de Oca 3859.

SE OFRECE MUCHACHA PARA niñera ó mucama, recomendada, Vidt 1955, dep. 20.

SE OFRECE señorita INSTRUIDA Y buenas referencias, para ama de llaves ó camarera, Chile 1045.

SE OFRECE señora PARA LAVAR, coser y planchar en casa de familia, Cavia, 2082, T. J. A.

Señora SOLA SE OFRECE PARA CUIdar criatura mayor de 2 años, en su casa, Rojas 528.

SE OFRECE niñera SERIA Y FORMAL, sabe algo de planchar, de 16 años, dirigirse por carta, Chile 852, piesa 12.

SE OFRECE SIRVIENTA DE 17 años, ó para niñera ó mucama, Paseo Colón 511.

SE DESEA COLOCAR SIRVIENTA PArá todo trabajo, sabe algo de cocina, con carro, Rivadavia 6720.

SE OFRECE MUCAMA DE COMEDOR, ó de adentro, con recomendaciones, Cangallo 1758, al fondo.

Señora SE OFRECE RECIEN VENIDA, para sirvienta, entiende algo de cocina, trato, Cochabamba 2339, piesa 39.

SE OFRECE SIRVIENTA PARA TODO trabajo, entiende de cocina, Billinghurst 133.

SE OFRECE UNA señora PARA DAR pecho á vezna, Bolivar 49, Parque Patricios.

SIRVIENTA SE OFRECE, PARA COcinar regular, matrimonio solo, por dos ó tres meses, Rawson 1.

SE OFRECE señora FORMAL PARA cocinar, entiende de cocina, y demás trabajos, Cerrito 786.

SE OFRECE COCINERA ITALIANA para corta familia, Dorrego, Alsina, 2321.

SE OFRECE MUCHACHA, española, CON un poco de práctica de mucama, para corta familia, Rivadavia 6720.

SE OFRECE MUCHACHA PARA MAtrimonio solo ó casa de familia, formal

mo petirrojo, ya que desde el pico hasta la punta de la cola no poseo una sola pluma roja.

Petirrojo contemplaba á Dios con mirada de reproche en sus pequeños ojos negros y redondos, la cabecita un poco inclinada.

Vió á su alrededor faisanes rojos cubiertos de ligera salpicadura dorada, papagayos con preciosos cuellos granates, y vió á los peces rojos y rosas encarnadas.

Naturalmente le vino al pensamiento de cuán poco podría costarle á Dios dejar caer una sola gota de color en su pecho y así convertirlo en un pajarito hermoso, que respondiera á su nombre.

—¿Por qué me llamo petirrojo, ya que mi pecho está descolorido?—preguntó nuevamente, con la esperanza de una respuesta favorable de Dios.

—Ay, amiguito mío, veo que me he olvidado de pintarte las plumas del pecho; espera un poquito y lo haré.

Pero ríose benévolamente Dios y dijo:

—Te he llamado petirrojo, y petirrojo te llamarás, hasta que tú mismo adquieras las plumas rojas que tanto deseas.

Dios levantó la mano y dejó nuevamente que el pajarito volara por el mundo.

Petirrojo salió muy pensativo del paraíso.

¿Qué podría hacer un pajarito tan insignificante como él, para ganarse las plumas rojas?

Lo único que se le ocurrió fué formarse su hogar, su pequeño nido entre las ramas de un espino; y así lo hizo... ¿Esperaba quizá que un pétalo de las flores encarnadas se afirmara en su pecho?

—

Desde aquel tiempo, que fué el más hermoso en la tierra, han pasado muchos, muchos años.

Hombres y animales se han esparcido por todo el mundo, han aprendido á cultivar la tierra, á navegar por el mar y se han provisto de vestiduras y adornos. Han construído grandes templos y ciudades poderosas como Tebas, Jerusalén y Roma.

Llegó un día que nunca será borrado en la historia universal, y en ese día cantaba un pequeño petirrojo dulcemente para sus pinchoncitos acurrucados en el nido pendiente de un gajo de espino, en una colina desnuda, fuera de las murallas de Jerusalén.

Petirrojo contábales todo lo que había sucedido desde la creación y del bautismo de todas las cosas; contóles como á él se le había relatado la historia del petirrojo, que brotó de la mano de Dios y salió al mundo á ganarse las plumas rojas.

—Ya ven—cantaba tristemente el pajarito—que han pasado tantos años; rosas han nacido y rosas han muerto, innumerables pichoncitos han roto la cáscara frágil de sus huevecitos y todos han fracasado. Aun os tan gris y descolorido el petirrojo como entonces. Aun no ha logrado ganarse las plumas rojas.

Abrieron los picos los pichoncitos preguntando si las otras generaciones no habrían efectuado alguna obra importante, para ser recompensados con las plumas tan deseadas.

—Hemos hecho todo lo que hemos podido—contestóles el pajarito—pero igualmente hemos fracasado. Nuestro primer petirrojo encontróse un día con un pajarito semejante á él y le tomó tal cariño, que sentía arder su pecho. ¡Ay!—pensó entonces—ya comprendo, Dios ha querido que amara tanto que mis plumitas del pecho se tiñeran de rojo por el amor que reina en mi corazón.

Pero fracasó como todos los demás y como también vosotros, mis pobrecitos, fracasaréis. Hemos fundado esperanzas en nuestro canto—continuó el pajarillo, expresándose en notas largas y conmovedoras.—Otro petirrojo cantaba con el entusiasmo y alegría que una nueva esperanza despertábase en él. ¡Ay!—pensó—¿será el ardor del canto que vive en mi alma el que prestará el color rojo á mis plumas?

—Pero fracasó como todos los demás, y como también vosotros, mis pobrecitos, fracasaréis.

Desprendióse del delicado pecho desnudo de los pichoncitos, triste y tierno, pío-pío, y prometieron tratar de alcanzar lo imposible; pero grave y abatida contestóles la madre:

—Ya no me queda esperanza alguna. ¿Cómo podremos alcanzar lo que no han logrado tantas generaciones? ¿Qué puede hacer un pajarito más que cantar y amar? ¿Qué puede?...

Interrumpió de pronto su frase, pues de una de las puertas de Jerusalén salió multitud de gente dirigiéndose hacia la colina donde ellos tenían su humilde morada.

Jinetes en soberbios caballos, caballeros con largas lanzas, verdugos con clavos y martillos, dignos sacerdotes y jueces severos, y sobre todo, muchedumbre de gente vaga.

Petirrojo temía ver aplastado su nido y á todos los suyos.

—Atención—gritó, desde el borde del nido á los pequeños pichones indefensos.—Nos va á pisotear un caballo. Ya viene un guerrero con pesadas sandalias guarnecidas de hierro. Ya tenemos aquí toda la horda salvaje!

De pronto calló el petirrojo y olvidóse del peligro que les amenazaba. Entró rápidamente en el nido extendiendo las alitas sobre los pichones.

—¡Ah, no!—gritó — ¡esto es demasiado horroroso!. No quiero que veáis semejante espectáculo. Llevan á tres ladrones al monte Gólgota para crucificarlos.

Oyeron los pichones gemidos, pesados azotes y la gritería de la muchedumbre.

Contemplábalos petirrojo con ojos horrorizados. No apartaba la vista de los tres hombres desgraciados.

—¡Qué crueles son los hombres!—dijo.—No les es bastante verlos sufriendo en la cruz, tienen, además, que clavarle á uno de ellos una corona de espinas... Veo correr la sangre por su frente — continuó — y es tan hermosa y dulce su expresión, que todos debieran amarlo. Siento como si me pasara una flecha por el corazón al verlo sufrir.

Desbordábase su corazoncito en inmensa compasión por el crucificado.

—Si fuera yo hermano del águila—pensó—le arrancaría los clavos de las manos, y con mis garras fuertes ahuyentaría á todos los que le hacen sufrir—y no pudo contenerse por más tiempo.

—Soy pequeño y débil — pensó—pero puedo quizá hacer algo por el pobre hombre que sufre.

Dejó el nido girando en grandes círculos alrededor de la cruz sin osar acercarse, pues era muy tímido, y jamás se había acercado á un ser humano.

De pronto cobró valor, acercóse á la cruz, y con el pico arrancóle una espina hondamente clavada en la frente del Crucificado.

Al hacerlo salpicóle una gota de sangre, que se extendió rápidamente sobre la suaves plumas de su pecho.

Abrieronse los labios del Crucificado, que dijo en voz muy baja:

—Lo que todos tus antecesores en vano han tratado de conquistar, lo has logrado tú con tu corazón misericordioso.

—

Gritáronle los pichoncitos al verle llegar al nido:

—¡Tienes el pecho rojo!... ¡Tienes el pecho rojo! ¡Las plumas son aún más rojas que las rosas!

—Es una gota de sangre que me ha caído desde la frente del pobre hombre — contestóle el petirrojo — desaparecerá cuando me bañe en el arroyito.

Pero por más que se bañara, el color rojo no desapareció, y en el pecho de los pichoncitos el fino plumón lucía tan colorado como hoy resplandece la garganta y el pecho de todos los pequeños petirrojos.

SELMA LAGERLOFF.

JERUSALEN

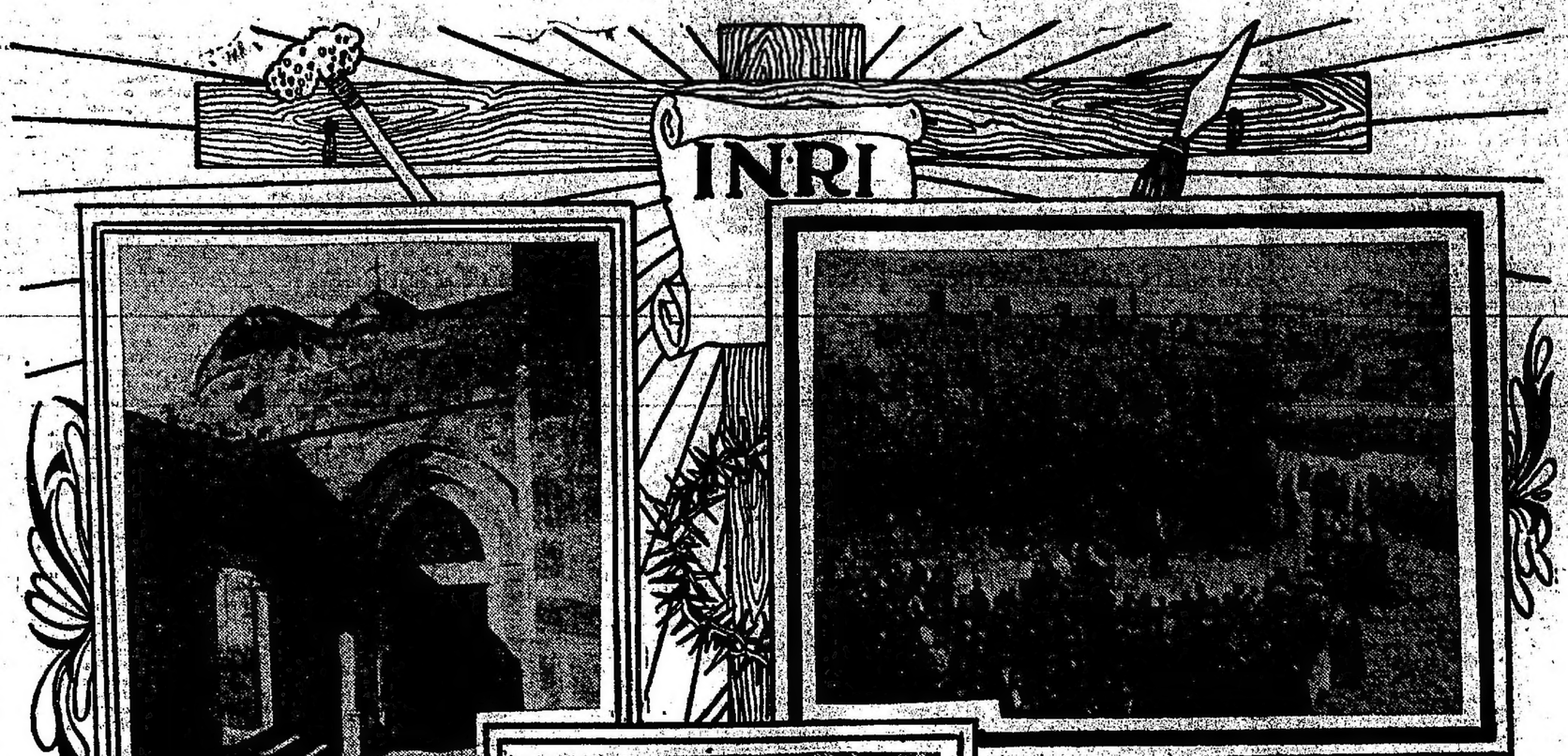

V.ª ESTACION

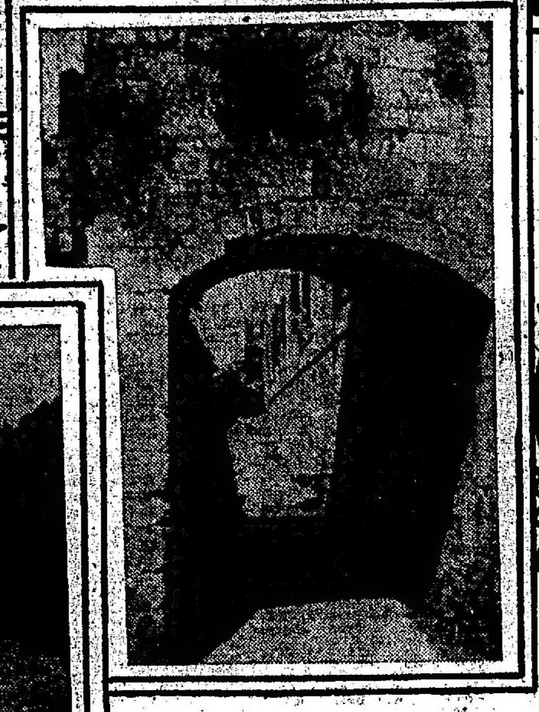

IX.ª ESTACION

IV.ª ESTACION

PRETORIO DE PILATO
I.ª ESTACION

VIA DOLOROSA
(ARCO ECCE-HOMO)

Sepultada en su misma cuna, silenciosa y aletargada, Jerusalén pasa su vida de muerte, entre la muerte de su propia vida, perpetuando costumbres de los lejanos siglos, recibiendo el soplo de vahos embalsamados de mirtos y cipreses, sin cesar renovados, y el aroma de zábidas eternamente abiertas en su simbólica encarnación de todas las amarguras. Naranjos y limoneros y plátanos y olivares y palmeras, alzan sus crestas sobre colinas enhiestas que cierran el anfiteatro en sí mismo, después de haber asistido á la caída de las ambiciones que movieron las grandes masas: la divinización efímera de Tebas, la soberbia orgullosa de Babilonia, el ideal estético de Atenas, el empuje bélico de Roma, el grito de fe de los Cruzados, el ansia de conquista de los árabes, la embriaguez de oro de los descubridores, el estandarte igualitario de la gran Revolución. Todo lo ha contemplado impasible, y acaso inalterable, como que el dominio de Godofredo y de Ricardo se esfumó en una vida pasajera en el cómputo de los siglos. Nacida á la religión, Jerusalén ha vivido para el rito; el holocausto tuvo mesas en su seno, y la oración halló en ella mirra que la hiciera más mística á los ojos divinos.

Y como el sacrificio y la plegaria son ecos de verdadera tristeza, porque el primero supone una renuncia y cada rezo envuelve una súplica ó una gratitud, el marco de esta ciudad de lágrimas, impregnada de nebulosas y adormecida en un silencio sin término, tiene una melancolía invencible—los cipreses de sus colinas sollozando con su franja de verde cargado, más misteriosos al romper de la luna por entre sus troncos escuetos y alincados.

Hasta el eco retumbante de sus calles angostas, sin aceras, y cruzadas por alhamíes sobrecargados resuena con modulaciones entristecidas—que, al rebotar, los pocos ruidos, en el encajonamiento sin término de las paredes, chatas y pesadas, parecen ahogarse en señal de respeto.

Sus siete puertas no han dado paso al soplo de los nuevos tiempos. Cuantas veces empezaron á tambalear sus muros, tantas otras han sido nuevamente reconstruídos.

Ciudad de David y de Salomón, los salmos del más grande y más santo de los reyes, conservan aún la divina poesía de su incomparable belleza, y el "Cantar de los Cantares" no ha perdido la inspiración sublime de sus versículos, saturados de ansias, voluptuosas acaso, en sus gritos de pasión, pero con mucha alma y realidad de vida verdadera: "Conjúroos, hijas de Jerusalén, por las corzas y por los ciervos de los campos, que no despertéis ni hagáis despertar á la amada hasta que ella quiera" dijo su amable ritornello, hoy repetido con la misma dulzura, por la paz de la amada dormida, la siempre enamorada, la ideal, la sublime, la casta, la pura.

Rey sabio y poeta, el arpa de Salomón buscaba los murmurios rumorosos de los valles roqueros, desde los cuales contemplaba las cimas sobreyendo cada uno las mieses que se destinaban mutuamente.

Luego, pensaron, el lugar en el cual un pensamiento tan bueno había venido á la vez, y tan perseverantemente á dos hombres, debería ser un sitio agradable á Dios, y los hombres lo bendijeron y lo eligieron para construir una casa de oración!

¡Hermosa leyenda!

El vuelo creador de Salomón, ungido rey para que sirviera con fidelidad al Dios de Israel, debió llevarlo á poner al servicio del plan de su padre David, todos los recursos de su poderío y riqueza en oro y pedrerías, y á tallar el Monte Moriah: doscientos mil obreros trabajaron durante siete años en esta obra sobrehumanamente grande: "solemne como una fortaleza, toda revestida de coloquintidas talladas en cedro dorado". Su puerta abríase entre dos altas columnas de bronce cincelado, rematadas por capiteles, en los cuales redes, cadenas y romanas, se entretejían en admirable artificio.

El interior estaba dividido en dos partes, el "kekar" y el "débir", separadas por un velo de seda, bordado en cuatro colores. El kekar encerraba el altar de los perfumes, la mesa de los panes y el candelabro de siete brazos. Al "débir" sólo entraba el Sumo Sacerdote, y guardaba el arca de Jahveh, asentada sobre gigantescos toros alados y protegida por las alas laminadas de oro, de dos querubines... En el atrio interno, que rodeaba el templo, veíase el "mar de bronce" y "el altar de los holocaustos".

Fué la irradiación más estupenda del fervor místico, en la realidad de una fantasía nunca alcanzada.

Voluptuoso y munificente, Salomón edificó en seguida estupendos palacios en el monte Sión, labrando sobre marfil su trono, con cámaras para muchas reinas y cientos de personas, y caballerizas para doce mil caballos, y acomodó para mil cuatrocientos carros de guerra.

Sus lujos han sido cantados; pisos de basalto, columnas de pórfido, capiteles de bronce, esfinges, surtidores, cestas de oro, cenefas de lino y seda, pebeteros de cobre para las más ricas resinas, tapetes y alcatifas tejidas por manos muy delicadas.

El miraje nocturno debió deslumbrar con su iluminación pródiga, quebrando sus luces contra los alabastros azules que la reflejaban.

De oro eran los lechos de sus alcobas, saturadas con esencia de aceites de nardo emanadas de urnas de plata.

El mundo entero se postró ante estos despliegues, y doquiera se pronunciara el nombre del fastuoso rey, provocaba admiraciones: sesenta valientes, hermosos y membrudos, ciñendo espadas de combate, rodeaban su litera. ¡Oh, cuánta magnificencia!

Y como su nombre corriera por todos los labios, un día llegó á oídos de la reina de Saba. La coronada de aquel país lejano, realizó un viaje para traer ofrendas al rey sabio, de los palacios de marfil y oro.

De todo eso apenas quedan hoy nueve puertas, rememorando en su hacinamiento las entradas primitivas: la Dorada, la de Damasco, la de Herodes, la de Jaffa, la de Sión, la de los Leprosos, la de Basura, la de Josafat y la de Santa Ana.

CENACULO

MEZQUITA "OMAR" (JERUSALEN)

De pronto, la ciudad eterna, día y noche sumida en un silencio jamás alterado; día y noche como envuelta entre sombras, en un abandono que no alcanzan á sacudir las plegarias de todas las comunidades prolongadas hasta el sepulcro del Maestro, ni las oraciones no interrumpidas, de los armenios, ni los gemebundos rezos de los levitas coptos, ni el acento indefinido de los griegos, ni las preces de los abisinios, ni el llanto de los hebreos, ni el cántico de los almuacines, ni el débil tañido de los pocos campanarios.

Sarcófago colosal, Jerusalén, "visión de paz" en sus primeros días, aparece como un cementerio de vivos venerando á muertos: los cristianos la tumba de su Jesús, los judíos la última ruina de su gran templo, los muslines el santuario de la "roca sagrada".

La religión fué su gloria, y ha sabido mantener la gloria de la religión: su cetro, ni disputado ni perdido, le fe reconcentrada en su recinto, en la encarnación material de las primeras creencias. Así se mostró ayer, y así se presenta hoy y continuará perdurándose mañana, á través de las épocas y de las civilizaciones eternas y majestuosas, y encontrándolas dignas de altares, concibió la idea de elevar en ellas un templo de magnificencia esplendorosa.

Lamartine ha repetido una leyenda: En el campo de Jerusalén, dos hermanos poseían un terreno. Uno de ellos, casado, tenía muchos hijos y el otro vivía solo, pero ambos cultivaban conjuntamente la herencia de la madre; y llegada la cosecha, unieron sus mieses é hicieron dos pilas que dejaron en el mismo campo. Durante la noche, el hermano soltero, tuvo un buen pensamiento, diciéndose á sí mismo: Mi hermano tiene mujer é hijos que alimentar; no es, pues, justo que mi parte sea tan grande como la suya; vamos, tomemos de mi pila algunas mieses que yo agregaré secretamente á las suyas; él no lo advertirá y no podrá rehusarlas. Y lo hizo tal como lo pensó.

La misma noche, el otro hermano despertó y dijo á su mujer Mi hermano es joven, vive solo y sin compañía, no tiene persona alguna para ayudarlo en su trabajo y para consolarlo en sus fatigas; no es justo que nosotros tomemos del campo común tantas mieses como él; levantémonos, vamos y llevemos secretamente á su pila cierto número de mieses; él no lo advertirá mañana, y no podrá rehusarlas. Y lo hicieron como lo hubieron pensado.

Al día siguiente, cada uno de los hermanos se constituyó en el campo y sorprendiéronse mucho al ver iguales las dos pilas; ni uno ni otro podía darse cuenta interiormente de este prodigio, y continuaron haciendo lo mismo durante varias noches seguidas; pero como cada uno de ellos llevara á la pila de su hermano el mismo número de mieses, permanecían iguales siempre, hasta que una noche, habiéndose puesto ambos en acecho para descubrir la causa de este milagro, se encontraron llevando cada uno las mieses que se destinaban mutuamente.

BOLETIN TELEGRAFICO DEL EXTERIOR, DE LAS PROVINCIAS Y TERRITORIOS

VIA COLON

ARTICULO DE "LA EPOCA"

ELOGIOS AL DOCTOR ZEBALLOS

MADRID, Marzo 19—El diario de esta capital "La Epoca", publica hoy un artículo, en el que se ocupa de la conferencia dada por el doctor argentino Estanislao S. Zeballos, con motivo de la inauguración del Ateneo Hispano-Argentino.

Transcribe el diario parte de la conferencia, y dedica entusiastas elogios á la personalidad del doctor Zeballos, que dice es conocidísima en el mundo de la ciencia del derecho. Habla de la "Revista de Derecho, Historia y Letras" que aquél dirige, y á continuación se ocupa de la conferencia, dada en el centro de cultura citado.

Dice "La Epoca" que la conferencia es interesantísima, por cuanto ha puesto de manifiesto cuál fué la labor de los colonizadores españoles en América, desprovista de los matices legendarios de que estuvo rodeada durante algún tiempo.

Reproduce el resumen de la conferencia, y tributa en frases conceptuosas entusiastas elogios al doctor Zeballos, "no sólo, dice, por su notable estudio, sino por la justicia que ha hecho á España, al exponer la verdadera obra realizada por los colonizadores españoles."

LOS ITALIANOS EN LA ARGENTINA

Una conferencia en Roma

ROMA, Marzo 19 — En el salón de la sociedad de empleados civiles, el periodista señor Ernesto Troisi dió hoy una conferencia y disertó sobre el tema: "El triunfo de la italianidad en la Argentina".

El conferenciante habló ampliamente de la colectividad italiana radicada en aquella república, señalando su importancia y su cooperación en el progreso de la nación amiga; desvirtuó erróneas apreciaciones respecto de las relaciones entre Italia y la Argentina y afirmó que los italianos son muy apreciados por los argentinos, que simpatizan, en general, con ellos.

Ocupándose del periodismo argentino, el señor Troisi hizo grandes elogios de LA PRENSA, recordando en términos entusiastas sus sentimientos de leal amistad hacia Italia y sus hijos.

Asistieron al acto, el cónsul argentino en esta, señor A. Parazzoli; el doctor Cittadini, el ingeniero Luigi y un numeroso público, que tributó al orador muchos aplausos.

PROGRESO AGROPECUARIO DE LA ARGENTINA

Elogiosas apreciaciones

ROMA, Marzo 19 — En la sesión de hoy del Congreso de agricultores y titulares de cátedras ambulantes de agricultura, el profesor Eduardo Perroncito, profesor de parasitología en la universidad de Turín y de patología general y anatomía patológica en la escuela superior de veterinaria de la misma ciudad, dió lectura á una conferencia del señor Carlos Girola, ex delegado de la Argentina en la exposición industrial internacional de Turín de 1911, en la cual se consignaban interesantes datos estadísticos respecto de las industrias agropecuarias de aquella República.

El profesor Perroncito recordó su viaje á la Argentina y aprovechó la oportunidad para formular las más elogiosas apreciaciones respecto de los grandes progresos realizados por aquella República en todos los ramos agrícolas y en la cría y exportación de ganado, elogiando vivamente los estudios realizados al respecto por el señor Girola.

ECOS DE LA CONVENCION SANITARIA

Felicitaciones al doctor Zeballos

ROMA, Marzo 19 — Telegrafían de Génova que el diario "Il Secolo XIX", de aquella ciudad reproduce en su número de hoy el discurso pronunciado por el doctor Estanislao S. Zeballos en la Cámara de Diputados con motivo de discutirse el proyecto de convención sanitaria con Italia y tributa al distinguido hombre público argentino calurosas felicitaciones por la sinceridad y la forma elevada con que trató el tema.

"Il Popolo Romano", órgano oficioso de esta capital, reproduce á su vez de "Il Secolo XIX", en su edición de esta tarde, el discurso y los elogiosos comentarios.

INFORMACIONES COMERCIALES

MERCADO DE LANAS

REMATES EN LONDRES

LONDRES, Marzo 19 — Hoy quedó clausurada la segunda serie de remates de lanas realizada este año en Mincing Lane.

Se vendieron 1.980 fardos procedentes de Punta Arenas. Los precios se mantuvieron firmes.

Se calcula que sobre 50.000 fardos vendidos, sólo fueron adquiridos 4.000 para la exportación á los Estados Unidos.

Las lanas del tipo cruza alcanzaron los mismos precios que en la serie de remates anterior.

La lana inferior mejoró en medio penique. La lana fina y brillante comprada para los Estados Unidos experimentó una leve alza.

Se observa que el consumo es satisfactorio y la industria se desarrolla sobre bases seguras y nada indica que los precios actuales no se sostendrán.

La tercera serie de remates comenzará el 22 de Abril y las inscripciones alcanzan á 150.000 fardos.

MERCADO FINANCIERO LONDINENSE

LONDRES, Marzo 19 — En este mercado monetario persistió la tirantez. La tasa del descuento particular estuvo más firme, por efecto del aumento de la oferta de documentos para descontar.

En el Stock Exchange se observó depresión general al iniciarse las operaciones, pero más adelante mejoraron algunas cotizaciones.

Hubo alguna demanda desde París, lo que contribuyó á sostener los precios.

En Berlín se operó en calma.

En la sección de ferrocarriles argentinos hubo oferta de acciones del Central Argentino y del Central Córdoba.

Las noticias recibidas acerca del tráfico realizado por el ferrocarril del Pacífico, arrojan las cifras más altas alcanzadas hasta ahora.

En el mercado de títulos extranjeros reinó escasa actividad. Los griegos se mantuvieron firmes, á pesar del asesinato del rey.

Las acciones de la compañía James Nelson estuvieron más firmes.

El Banco Británico de la América del Sur, aquna un dividendo interino de once por ciento.

PRECIOS Y COTIZACIONES

TITULOS Y ACCIONES

LONDRES, Marzo 19

Conversión 4½ o|o B. A. 3 1|2 o|o 87 1|4.
Títulos argentinos, 5 o|o 1908 99 3|4.
Idem idem 4 o|o, de 1900, 88.
F. C. Sud, ordinarias, 128 1|2.
F. C. Oeste, ordinarias, 125 1|2.
F. C. Central Argentino, preferencias 107 1|2.
Idem idem, preferidas, 103.
Idem idem, ordinarias 102.
Idem idem, diferencia 12 1|4.
Idem Buenos y Pacífico, preferencia 12.
F. C. E. Ríos, 1ª preferencia 89.
Idem idem ordinarias 67.
Idem idem 2ª preferencia 67.
F. C. C. Urug. Extensión E. 8 7|8.
F. C. C. Urug. idem N., 8.
F. C. Paraguay, debentures 51.
Idem idem ordinarias 5 1|2.
Tranvía Anglo-Arg., ord. 5.
Minas Río Tinto, ordinarias 73 5|8.
Descuento oficial 5.
Idem particular, 4 7|8.
Consolidados británicos 73 5|8.
Idem á plazos, 73 13|16.

PARIS, Marzo 19

Renta francesa 97.50.
Minas Río Tinto 1.854.
Descuento oficial 4.
Idem idem particular, 3 3|4.

BERLIN, Marzo 19

Consolidados 3 1|2 o|o, 86.50.
Idem 3 o|o, 75.35.
Descuento oficial 6.
Idem idem particular 6.

NUEVA YORK, Marzo 19

Empréstito argentino 1909, 98.

GENOVA, Marzo 19—

Renta italiana de 3 1|2 o|o. 97.90.

AMBERES, Marzo 19—

Cédula argentina, 42.05.

CAMBIOS

PARIS, Marzo 19—

La libra esterlina, francos 25.27.50.

GENOVA, Marzo 19—

La libra esterlina, liras 25.78.
Los 100 francos, liras 102.01.
Los 100 marcos, liras 126.05.

BERLIN, Marzo 19—

La libra esterlina, marcos 20.42.50.

NUEVA YORK, Marzo 19—

La libra esterlina, dollars 4.87.20.
Idem idem á 60 días, 4.87.25.
Idem idem á 90 días, 4.81.
Los 4 marcos, cents 95.31.25.
Idem idem á 90 días, cents 95.31.25.
El dollar sobre París, frs. 5.18.125.
Idem idem á 90 días, francos 5.23.75.

SANTIAGO DE CHILE, Marzo 19—

El papel 10 7|32 peniques, cam. banc.
Id id id 10 9|32 id id comercial.
El oro de 18 peniques, 175 3|4.

RIO DE JANEIRO, Marzo 19—

Cambio, 16 3|16 peniques.

MADRID, Marzo 19—

Agio del oro, 8.15.

CEREALES

NUEVA YORK, Marzo 19—

Trigo para Mayo, cents 96.50.
Idem para Julio id, 96.25.
Idem para Septiembre id, 95.50.
Idem disp. primav. Norte, 98.75.
Idem N. 2 duro, de invierno, 111.
Idem N. 2, rojo á bordo, id, 98.75.
Idem N. 1 Manitoba id, 103.
Maíz de elevadores amar. id, 58.50.
Idem amarillo N. 2, id, 58.
Idem amarillo N. 3, id, 56.75.
Avena N. 2, blanca, 37.
Idem N. 3, blanca, 36.50.
Idem Standard, id, 35.50.
Semilla lino Duluth, cts. 209.
Idem para Marzo, id, 206.

CHICAGO, Marzo 19—

Trigo para Mayo, bushel cents. 83.625
Idem para Julio, id-id 89.125.
Idem para Septiembre, id, 88.875.
Maíz para Mayo, id, 52.875.
Idem para Julio id, 54.
Idem para Septiembre id, 55.
Avena para Mayo id, 33.25.
Idem para Julio id, 33.25.
Idem para Septiembre, id, 33.625.

LONDRES, Marzo 19—

Semilla lino, 418 lbs. 41| 6 d.

LIVERPOOL, Marzo 19—

Trigo para Marzo, 7| 5 1|8 d.
Idem para Mayo, 7| 3 1|8 d.
Idem para Julio, 7 2 3|8 d.
Idem del Río de la Plata, 7| 8 d.
Idem Australiano, 8| 4 d.
Idem N. 2, Manitoba N, 7| 6 d.
Idem N. 3, id. 7| 4 1|2 d.
Idem N. 2, duro, invierno, 7| 5 1|2 d.
Maíz para Marzo, 4| 9 d.
Idem para Mayo, 5| 1 d.
Maíz nuevo Río de la Plata, 5| 4 d.
Idem nuevo E.E. U.U., 4| 9 1|4 d.

HAMBURGO, Marzo 19—

Trigo arr. tons. Ms. 161.50.
Maíz argentino, 110.50.
Lino argentino, 215.

PARIS, Marzo 19—

Trigo, bushels frs. 7.53.

BERLIN, Marzo 19—

Trigo, bushel M. 5.50.

BUDAPEST, Marzo 19—

Trigo, bushel, Krs. 6.64.

OTROS PRODUCTOS

LONDRES, Marzo 19

Carne congelada, oveja, stone 2| 5 d.
Idem idem vacuna, 3|.
Idem idem delants. 1| 11 d.
Idem idem chilled, 3| 3d. á 3| 8 d.
Idem idem delants. 2| 3 1|2 d.
Manteca argentina, 106| á 110|.
Idem fina, Cork, 111|.
Plata en barras, onza 26 3|16.
Cobre, cont. ton. lbs. est. 64.2| 6 d.
Id á 90 días, ton. lbs. est. 64.7| 6 d.
Estaño, cont. id id lbs. est. 210.
Id á 90 días, id lbs. est. 206.15|.

HAMBURGO, Marzo 19

Cueros secos, B. A., 50 ks. 140 á 152.
Idem idem salados, salad. 89 á 97.
Idem Mem matadero, 74 á 91.
Quebracho, rollizos, 1.000 ks. 83 á 85.
Idem extracto, 100 kilos, 29.

NUEVA YORK, Marzo 19

Plata en barras, onza cents 58.875.
Cobre, libra idem, 14.70.
Idem electrolítico, 14.875.
Estaño, libra 45.90.
Algodón para Marzo, libra id 12.28.
Idem para Mayo, id id 11.95.
Idem para Julio, id id 11.87.
Idem para Agosto, id id 11.76.
Idem para Octubre, id id 11.41.
Idem para Diciembre, id id 11.43.

LIVERPOOL, Marzo 19

Algod. Middling, Mars. y Abril 6.61.
Idem para Mayo y Junio, id 6.59.
Idem para Julio y Agosto, id 6.51.
Idem para Agosto y Sep. id 6.40.
Idem para Octubre y Nov. id 6.15.
Id para Diciembre y Enero, id 6.10.
Se vendieron 7.000 pacas.

HAVRE, Marzo 19

Lana merino, R. P. 100 ks. f. 182.50.
Idem idem. para Abril, id 102.50.
Idem idem para Junio, id 191.50.
Idem id para Septiembre, id 191.50.

ROUBAIX (Tourcoing), Marzo 19

Lana R. P. peinada, kilo frs. 64.750.
Idem idem para Abril, id 6.30.
Idem idem para Junio, id 6.23.50.
Idem idem para Septiembre, id 6.10.

AMBERES, Marzo 19

Lana arg. peinada, kilo frs. 6.15.
Idem idem para Abril, id 6.10.
Idem idem para Junio, id 6.
Idem id para Septiembre, id 5.92.50.

EL ASESINATO DEL REY JORGE I

NOTA OFICIAL DEL GOBIERNO

DETALLES DEL CRIMEN — RELATO DEL EDECAN DEL REY

LAS ULTIMAS PALABRAS DEL SOBERANO

INTERROGATORIO DEL ASESINO

EL REY CONSTANTINO EN SALONICA

COMO LE FUE COMUNICADA LA NOTICIA

ECOS DEL EXTRANJERO

MANIFESTACIONES DE CONDOLENCIA

ATENAS, Marzo 19—El gobierno publicó una nota oficial, que da cuenta del asesinato del rey.

Dice la nota que el amado soberano fué víctima de un criminal insano. El crimen enluta á la nación entera, y esto, precisamente, en los momentos en que el pueblo celebra con manifestaciones de regocijo las victorias obtenidas por su valeroso ejército.

ATENAS, Marzo 19—Según las informaciones oficiales recibidas de Salónica, el crimen fué cometido ayer á las 5 de la tarde, mientras el rey regresaba de un paseo en coche. El asesino se mantenía escondido, esperando al rey, y disparó el tiro cuando se encontraba á una distancia de dos metros. El edecán que acompañaba al soberano sacó su revólver, y el asesino disparó otro tiro. Dos gendarmes cretenses que seguían al rey, arrestaron al autor del atentado, con la ayuda de algunos transeuntes.

ATENAS, Marzo 19—El teniente coronel Francoudis, quien acompañaba al rey en el momento fatal, refiere que el coche real adelantaba lentamente. El rey conversaba sobre la cuestión de los armamentos y habló también de la visita que debía hacer hoy al crucero acorazado alemán "Goeben". El rey consideraba el envío de esa nave á Salónica como el reconocimiento, de parte de Alemania, de la soberanía de Grecia sobre ese puerto, y por eso dijo: "Esto me hace feliz".

En aquel momento sonó un tiro. El rey se estremeció y se desplomó. El asesino tenía levantado el revólver como para disparar otro tiro. Francoudis se interpuso, cubriendo el cuerpo del soberano. La escolta militar, que por orden del rey se mantenía á cierta distancia, acudió al oir el tiro y arrestó al asesino. El rey permaneció en el coche sin pronunciar otra palabra y expiró antes de media hora.

La bala entró por la espalda, debajo del hombro izquierdo, tocó el corazón y salió después de atravesar el abdomen.

La escolta tuvo que proteger al asesino contra el furor de la muchedumbre.

Se confirma la noticia de que cerca del asesino había otro individuo, el que fué literalmente despedazado por la muchedumbre, y cuya identidad no ha podido establecerse. Todo indica que se trata de un cómplice.

En cuanto á Schinas, el autor del atentado, las autoridades persisten en asegurar que no goza de sus facultades mentales; pero los que lo conocen, dicen que, al contrario, es un hombre de cierta ilustración. Había cursado la universidad, y vivió varios años en el extranjero, también en los Estados Unidos.

Dicen, además, que Schinas pasó el día de ayer bebiendo, y que se encontraba en estado de ebriedad en el momento de cometer el crimen.

Cuando sus amigos, que se encontraban en un café vecino del lugar del crimen, oyeron el tiro, exclamaron: "¡Ha sido asesinado!" Esto parece indicar que se trata de un complot.

ATENAS, Marzo 19 — El gobierno investiga para saber si el asesinato del rey fué un acto individual ó el resultado de un "complot" anarquista. Se asegura que, hace algún tiempo, se celebró en Volo una reunión anarquista, en la que se resolvió asesinar no solamente al rey Jorge, sino también á los demás reyes balkánicos.

Schinas había nacido en Salónica y vivió largo tiempo en el extranjero. Regresó después de la toma de esa ciudad por los griegos.

Interrogado por un juez, Schinas declaró ser el único responsable del crimen; asesinó al rey por iniciativa propia, y no obedeció á un "complot" ni á instigaciones extranjeras. Se niega á hacer nuevas declaraciones, pero dice que las hará cuando comparezca ante el tribunal que ha de juzgarlo.

Parece que se trata de un individuo que tiene las facultades mentales desequilibradas, y hay quienes creen que cometió el crimen en un momento de locura.

Los griegos de Salónica se manifiestan irritadísimos hacia los mahometanos y hebreos y se temen serios disturbios. Las autoridades han adoptado enérgicas medidas de precaución. Por el momento reina calma completa en la ciudad.

ATENAS, Marzo 19 — El príncipe Constantino, duque de Esparta, fué proclamado hoy oficialmente rey de los helenos.

El gabinete convocó hoy á la Cámara para que sus miembros presten juramento de fidelidad al nuevo soberano.

El primer ministro Venizelos presentará al rey la renuncia colectiva del gabinete, pero se sabe que el soberano se negará á aceptarla y pedirá á los ministros que continúen en sus puestos.

En los círculos políticos se dice que el nuevo rey seguirá la política de su padre. Constantino es considerado como hombre de gran experiencia, y desde la toma de Janina es el ídolo del pueblo.

La familia real recibe mensajes de condolencia de todos los puntos del reino y del extranjero.

Reina calma completa en esta capital.

Las oficinas públicas están cerradas y no funciona ningún teatro. En todas partes se ven banderas á media asta.

Los funerales del rey serán imponentes. Todos los soberanos europeos se harán representar.

ATENAS, Marzo 19—El rey Constantino llegó hoy á Salónica y fué recibido con los honores correspondientes al soberano.

Apenas llegado abrazó á su hermano el príncipe Nicolás, y ambos sollozaron. El rey saludó con gran efusión al teniente coronel Francoudis, quien presenció los últimos momentos de su padre. Impartió en seguida la orden de preparar el traslado de los restos del rey Jorge á Atenas.

No se ha fijado aun la fecha para los funerales.

Los restos del rey serán depositados en el mausoleo de Tatoi, que el difunto soberano hizo construir en una colina.

Las primeras noticias de la muerte de

ATENAS, Marzo 19 — El príncipe Constantino, duque de Esparta, fué proclamado hoy oficialmente rey de los helenos.

El gabinete convocó hoy á la Cámara para que sus miembros presten juramento de fidelidad al nuevo soberano.

El primer ministro Venizelos presentará al rey la renuncia colectiva del gabinete, pero se sabe que el soberano se negará á aceptarla y pedirá á los ministros que continúen en sus puestos.

En los círculos políticos se dice que el nuevo rey seguirá la política de su padre. Constantino es considerado como hombre de gran experiencia, y desde la toma de Janina es el ídolo del pueblo.

La familia real recibe mensajes de condolencia de todos los puntos del reino y del extranjero.

Reina calma completa en esta capital.

Las oficinas públicas están cerradas y no funciona ningún teatro. En todas partes se ven banderas á media asta.

Los funerales del rey serán imponentes. Todos los soberanos europeos se harán representar.

ATENAS, Marzo 19—El rey Constantino llegó hoy á Salónica y fué recibido con los honores correspondientes al soberano.

Apenas llegado abrazó á su hermano el príncipe Nicolás, y ambos sollozaron. El rey saludó con gran efusión al teniente coronel Francoudis, quien presenció los últimos momentos de su padre. Impartió en seguida la orden de preparar el traslado de los restos del rey Jorge á Atenas.

No se ha fijado aun la fecha para los funerales.

Los restos del rey serán depositados en el mausoleo de Tatoi, que el difunto soberano hizo construir en una colina.

Las primeras noticias de la muerte de su padre, la recibió Constantino en Janina. El coronel Dousmanis fué quien le notificó la triste nueva, diciéndole: "Alteza, tengo que comunicarle una importante y triste noticia". Constantino le preguntó: "¿De Salónica?" El coronel le contestó: "Sí, alteza", y leyó el telegrama que acababa de recibir. Al principio el príncipe no lo comprendió, y el coronel tuvo que repetir la lectura. Constantino lloró entonces amargamente.

ATENAS, Marzo 19—Se publicó hoy un decreto real, que nombra al general Danglis comandante en jefe del ejército en campaña, en reemplazo de Constantino, quien no puede seguir en el mando á causa de su advenimiento al trono.

ATENAS, Marzo 19—Anúnciase que se decretará duelo nacional por el término de seis meses, y la corte llevará luto durante un año.

La reina viuda Olga, que debía partir anoche para Salónica, estaba tan abatida que los médicos le recomendaron que aplazara el viaje para hoy. Esta mañana se embarcó en un crucero ruso, para Salónica.

LONDRES, Marzo 19—Se publicó hoy un decreto real, que ordena para la corte un duelo de cuatro semanas por la muerte del rey Jorge.

La reina madre Alejandra permaneció abatidísima al recibir la noticia de la muerte de su hermano predilecto y tuvo que guardar cama. Hoy se sintió algo mejorada. Esta mañana la visitaron el ex rey Don Manuel y la ex reina Amelia de Portugal.

BERLIN, Marzo 19—Los diarios alemanes están unánimes en condenar el asesinato del rey Jorge, y expresan sus simpatías á la nación griega en los actuales momentos de prueba. Hacen al mismo tiempo constar que el último acto oficial del difundo soberano, fué la recepción oficial del contraalmirante Trummler, comandante en jefe de la escuadra alemana del Mediterráneo.

La "Norddeustche Allgemeine Zeitung", órgano oficioso, dice que el nombre del rey Jorge quedará unido en los anales de la historia al renacimiento de Grecia, que provoca en los momentos actuales la admiración del mundo.

PARIS, Marzo 19—El presidente de la República, M. Raymond Poincaré, telegrafió al rey Constantino de Grecia, manifestándole su pésame por el fallecimiento del rey Jorge, su padre.

El presidente del consejo, M. Briand, envió un telegrama con el mismo objeto al jefe del gabinete helénico, señor Venizelos.

PARIS, Marzo 19—El ministro de Relaciones Exteriores, M. Jonart, los ministros de Servia, Bulgaria y Montenegro y numerosas personalidades diplomáticas, parlamentarias y políticas, visitaron hoy al ministro de Grecia, para manifestarle su pésame por la muerte del rey Jorge.

La legación izó bandera á media asta.

PARIS, Marzo 19—Telegrafían de Marsella que el consulado y los buques griegos izaron bandera á media asta, con motivo de la muerte del rey Jorge de Grecia.

PARIS, Marzo 19 — Los diarios de esta capital publican hoy artículos necrológicos muy sentidos acerca del fallecimiento del rey de Grecia, cuya popularidad en Francia proclaman y manifiestan que era tenido por un amigo fiel de este país.

MADRID, Marzo 19 — El rey ha resuelto que á los funerales que se han de realizar en Atenas, en memoria del rey Jorge de Grecia, asesinado ayer, asista un infante de la casa real española, en representación de la misma.

Aun no se ha designado dicho infante, suponiéndose que lo será don Carlos de Borbón.

CONSTANTINOPLA, Marzo 19 — El diario "Tanin" dice que el asesinato del rey Jorge ha sido instigado por los búlgaros, pues es sabida la tirantez que existe entre Bulgaria y Grecia, y al rey era el principal adversario de las pretensiones búlgaras.

WASHINGTON, Marzo 19—El presidente Wilson envió hoy el siguiente telegrama á la reina viuda Olga de Grecia:

"Profundamente conmovido por el terrible crimen, expreso á vuestra majestad, á la familia real y á la nación griega, las condolencias del gobierno y del pueblo de los Estados Unidos, y mis simpatías personales".

ROMA, Marzo 19 — La impresión causada en toda Italia, y especialmente en esta capital por el asesinato del rey Jorge de Grecia, es inmensa, siendo el suceso el tema preferido de todas las conversaciones.

Los diarios locales participan de la general indignación, y dedican al extinto largas y elogiosas necrologías, anunciando que el ministro de Relaciones Exteriores, marqués de San Giuliano, el príncipe de Bülow, el cuerpo diplomático y las principales autoridades y notabilidades locales presentaron personalmente su pésame al ministro griego en ésta, señor Demetrio Caclamanos.

Algunos órganos insinúan que el acontecimiento provocará complicaciones inesperadas en la cuestión balkánica, pero "La Tribuna" y otros diarios caracterizados no creen en esa probabilidad.

ROMA, Marzo 19 — Se anuncia que el ministro de Relaciones Exteriores telegrafió á su colega de Grecia sus condolencias con motivo del asesinato del rey Jorge, y que el rey Víctor Manuel ordenó que la Corte tomara el luto por quince días, enviando á la legación de Grecia el gran maestre de las ceremonias, marqués Juan B. Borea d'Olmo, para presentar al ministro su pésame.

Se añade que Víctor Manuel III se hará representar en los funerales del rey Jorge, por el duque de Génova.

ROMA, Marzo 19—Telegramas de Nápoles, Génova, Palermo, Turín, Venecia, Milán y otras ciudades anuncian que todos los edificios públicos y navíos de guerra izaron hoy banderas enlutadas, con motivo del asesinato del rey Jorge.

En esta capital se realizó esta tarde, en la iglesia ortodoxa, una función religiosa en sufragio del alma del extinto, á la que asistieron el ministro y los más caracterizados miembros de la colectividad griega aquí residente.

ROMA, Marzo 19 — "Il Corriere d'Italia, comunica que el Papa quedó hondamente impresionado por la muerte del rey Jorge de Grecia, y ordenó se telegrafiara al rey Constantino, expresándole su sentimiento por el lamentable atentado.

LA GUERRA EN LOS BALKANES

IMPORTANTE BATALLA EN TCHATALDJA

UN INFORME TURCO

Nueva reunión de embajadores

BUQUES AUSTRIACOS EN VIAJE

CONSTANTINOPLA, Marzo 19 — Un informe oficial publicado hoy, da cuenta de una importante batalla que acaba de librarse en las líneas de Tchataldja, al Este de Sa akioui, Hafiakoui y Akalan.

Dice el informe que los turcos tomaron la ofensiva y desalojaron al enemigo de varios puntos. Se apoderaron luego, á la bayoneta, de las alturas de Kadikeui, derrotando á los búlgaros. Tanto los turcos como los búlgaros tuvieron numerosas pérdidas.

Dos aeroplanos turcos cooperaron con el ejército, señalando las posiciones del enemigo.

BERLIN, Marzo 19—El corresponsal de la "Koelnische Zeitung", en esta capital, asegura saber que las potencias se proponen intervenir con decisión ante los gobiernos balkánicos, é insistir en la necesidad de poner fin á la guerra, á fin de hacer cesar la situación anormal porque atraviesa Europa, á consecuencia del conflicto de los Balkanes.

LONDRES, Marzo 19—Se efectuó hoy una nueva reunión de los embajadores de las potencias.

No se publicó hasta ahora ningún informe oficial acerca de la reunión, pero se sabe que se discutió en ella la respuesta de las potencias á la última nota de los Estados balkánicos.

VIENA, Marzo 19—El diario "Die Reichspost" anuncia que es inminente una acción decisiva, con respecto á la acción albanesa.

Agrega que, según informaciones fidedignas, recibidas de San Petersburgo, Rusia no se opondrá á una acción contra Montenegro, en el caso de que este último reino insistiera en la anexión de Scutari.

VIENA, Marzo 19—Comunican de Praga que el diario "Prager Tagebiatt", anuncia que zarparon hoy de Pola tres acorazados, cuatro cruceros y varios torpederos, con rumbo al Sur. Se cree que esos buques se dirigen á la costa albanesa.

VIENA, Marzo 19—En los círculos oficiales se anuncia que la escuadra austriaca que zarpó hoy de Pola, permanecerá en Cattaro y Spizza.

FRANCIA

LA CRISIS DE GABINETE

Gestiones para resolverla

LA ACTITUD DE LA CAMARA DE DIPUTADOS

PARIS, Marzo 19 — El presidente del Consejo, M. Briand, visitó esta mañana al presidente de la república en el palacio del Elíseo, y conferenció largo rato con él acerca de la crisis de gabinete.

En seguida consultó M. Poincaré al presidente del Senado, M. Antonin Dubost, al presidente de la Cámara de Diputados, M. Paul Deschanel, y M. León Bourgeois.

PARIS, Marzo 19 — Circula toda especie de rumores acerca de la forma en que probablemente quedará resuelta la crisis ministerial.

Según las versiones que parecen más autorizadas, M. Poincaré encargará á M. León Bourgeois que constituya el nuevo gabinete.

En caso que rehuse, se dirigiría con el mismo objeto á M. Barthou, M. Ribot ó M. Doumergue.

Se anuncia que el presidente consultará mañana á M. de Freycinet, M. Barthou, M. Stephen Pichon y M. Jean Dupuy.

PARIS, Marzo 19 — A pesar de no haber sesión, con motivo de la crisis de gabinete, reinó mucha animación esta tarde en los pasillos del Palacio Borbón, donde comentaban los diputados la situación política creada por el voto del Senado.

Los proporcionalistas afirman que rechazarán todo voto de confianza en favor de un gabinete que sea hostil á la representación de las minorías.

Ese grupo presentará mañana una moción, por la cual invitará á la Cámara á persistir en su actitud anterior, con respecto á la reforma electoral.

Por su parte, el grupo radical socialista presentará una moción invitándola á no oponerse al libre funcionamiento de las instituciones.

PARIS, Marzo 19—Todos los diarios dedican hoy extensos comentarios á la crisis de gabinete y concuerdan en reconocer que la actitud del Senado en la cuestión de la reforma electoral ha planteado un gravísimo conflicto.

PARIS, Marzo 19—Telegrafían de Londres, que al ocuparse de la situación política francesa, el diario "The Standard" declara que Francia necesita un gobierno sólido y estable, en vista de las dificultades porque atraviesa actualmente la política internacional.

PARIS, Marzo 19—Según las noticias que circulan á última hora en esta capital los nombres que más suenan para la presidencia del próximo gabinete son los del actual ministro de Justicia, M. Barthou, que parece ofrecer más probabilidades, y los de M. Pichon y M. Jean Dupuy.

Se asegura que M. Poincaré se decidirá después de la sesión que ha de celebrar mañana la Cámara de Diputados.

PARTIDA DE M. DELCASSE

PARIS, Marzo 19—A la 1 y 45 de la tarde tomó el tren para Rusia el nuevo embajador de Francia en San Petersburgo, M. Theophile Delcassé.

Fueron á despedirlo á la estación, el embajador ruso, consejero Iavolski, el introductor de embajadores, M. Mollard, en nombre del ministro de Relaciones Exteriores, M. Jonnart, y numerosos amigos del viajero.

En el momento de ponerse el tren en marcha, fué despedido M. Delcassé con una prolongada aclamación.

NOTICIAS DE MARRUECOS

PARIS, Marzo 19—Un telegrama recibido de Mequinez, anuncia que los beni m'tirs, disidentes, atacaron el puesto militar de El Hodjeb.

Fueron rechazados y dejaron numerosos muertos y heridos en el campo de batalla.

Los franceses tuvieron un tirador muerto y ocho heridos.

Notable vuelo con pasajero

PARIS, Marzo 19—Telegrafían de Cherburgo, que llegó á aquella ciudad el conocido volador M. Fugairon, después de realizar un vuelo desde el Havre, acompañado de un pasajero.

Efectuó su viaje por encima del mar, y durante el trayecto obtuvo una serie de fotografías destinadas á establecer la carta aérea de la región.

Completó en una hora y treinta y cinco minutos, los ciento veinticinco kilómetros que recorrió en su viaje.

Regreso de M. Caillaux

PARIS, Marzo 19—El ex presidente del consejo, M. Caillaux, que acaba de realizar un viaje por Egipto, regresó esta tarde á esta capital.

Los reyes belgas en Antibes

PARIS, Marzo 19—Telegrafían de Antibes que llegaron á aquella localidad el rey Alberto y la reina Elisabeth de los belgas.

Fueron recibidos por el prefecto y las autoridades, quienes les dieron la bienvenida.

Los reyes belgas permanecerán algún tiempo en la costa de Azur.

Inauguración de un hospital

PARIS, Marzo 19 — Celebróse esta mañana la inauguración del hospital de la Pitié.

El acto fué presidido por M. Raymond Poincaré. Se hallaban presentes el subsecretario de Estado del Interior, M. Paul Morel; el director de la Asistencia Pública, M. Mesureur; el presidente del consejo municipal, M. Galli; el prefecto del Sena, M. Delanney y numerosas personalidades pertenecientes á todos los círculos de esta capital.

Renuncia del prefecto de policía

PARIS, Marzo 19 — Según lo había anunciado con anterioridad, presentó su renuncia el prefecto de policía, M. Lépine.

Se asegura que será nombrado en su reemplazo el actual director de la seguridad, M. Hennion.

ITALIA

NOTICIAS DE VOLACION

Notable prueba de Cevasco

DOS LAMENTABLES ACCIDENTES

ROMA, Marzo 19—Comunican de Génova que llegó hoy á las 4.10 de la tarde, procedente de Turín, desde donde salió á las 2.20, el conocido volador piamontés Cevasco, piloteando un monoplano Morane.

Cevasco bajó en la plaza de Francia y fué objeto de los mayores agasajos por parte del numeroso público que presenciaba su llegada.

Los diarios locales le tributan su saludo y ponen de relieve la importancia de su prueba aérea.

ROMA, Marzo 19—Telegrafían de Fano que el volador Widmar, á pesar de la actitud del Aero Club, resolvió reanudar su viaje aéreo á Roma y salió esta tarde con dicho objeto, siendo despedido por un público numeroso que le tributó grandes ovaciones.

Poco después, sin embargo, Widmar tuvo que regresar á Fano, en vista del mal funcionamiento del motor de su aparato postergando para mañana la continuación de su tentativa.

ROMA, Marzo 19—Telegrafían de Lugano que el volador Primaveri, salido del aeródromo de Turín esta tarde, llegó minutos después de las 5 á dicha ciudad.

Mientras efectuaba algunas evoluciones sobre el lago, manteniéndose á la altura de 1.000 metros, una ráfaga de viento hizo zozobrar su aparato, que cayó precipitadamente en el agua.

Acto continuo acudieron hacia el lugar del accidente numerosas embarcaciones; pero, á pesar de todas las investigaciones efectuadas, no fué posible encontrar el menor rastro del volador y de su aparato.

ROMA, Marzo 19 — Informan de Somma Lombarda que el capitán de artillería Gustavo Moreno, director de la escuela de volación militar de Malpensa, al regresar á aquel aeródromo, después de haber efectuado un notable vuelo durante el cual hizo con su monoplano Nieuport las más arriesgadas evoluciones, fué víctima de un accidente que por la extraña forma en que ocurrió, ha causado la más honda impresión en todos los que lo presenciaron.

Según las declaraciones de varios colegas del extinto, Moreno descendía con el motor apagado, efectuando un vuelo planeado; al llegar á una altura de 100 metros el aparato se volcó de improviso, y el audaz volador fué á estrellarse contra el suelo.

La muerte debió ser instantánea.

EL INCIDENTE CRESTA-BRUNICARDI

Complicación inesperada

ROMA, Marzo 19 — "La Tribuna" confirmando las apreciaciones formuladas ayer al respecto, anuncia que el procurador del rey que interviene en calidad de fiscal en el proceso seguido contra el ex diputado Brunicardi y otras personas, á raíz de la demanda presentada contra ellos por el señor Cresta, en vista de insistir los senadores, contraalmirante retirado Carlos L. Reynaudi y teniente general retirado Juan Goirán en su negativa de prestar declaración referente al asunto que dió lugar á este proceso y que ellos deben conocer en todas sus fases, pues formaron parte de un jurado de honor que intervino al respecto, resolvió pedir su enjuiciamiento y acto seguido envió á la presidencia del Senado los documentos relativos, pidiendo la autorización correspondiente.

ROMA, Marzo 19—"Il Giornale d'Italia" anuncia en su última edición que el tribunal discutió esta tarde el pedido de enjuiciamiento de los senadores Goiran y Reynaudi, presentado por el fiscal que interviene en el proceso Brunicardi, rechazándolo.

Los accidentes del trabajo

ROMA, Marzo 19 — Anuncian de Cagliari que ayer tarde, con motivo de haberse derrumbado una pared del depósito subterráneo en el cual se efectúa la selección del mineral extraído de las minas de Buggerru, quedaron sepultados siete obreros, cuatro de los cuales sucumbieron, quedando los demás gravemente heridos.

Esta mañana se procedió á la inhumación de los restos de las víctimas, participando de la comitiva fúnebre todas las autoridades y la mayor parte del vecindario de aquella zona minera, resultando los funerales una solemne manifestación de duelo.

Temblores en Siena

ROMA, Marzo 19 — Telegrafían de Siena que aquella población fué presa esta mañana de un fuerte pánico con motivo de dos sacudimientos sísmicos de breve duración, pero bastante violentos. Afortunadamente, no se lamentan víctimas ni perjuicios materiales dignos de mención.

Colosal incendio

ROMA, Marzo 19 — Anuncian de Pavía que un colosal incendio destruyó completamente el establecimiento Nosé, destinado á la pulimentación y blanqueamiento del arroz. Los perjuicios materiales pasan de 500.000 liras.

Homenaje á Gabriel D'Annunzio

ROMA, Marzo 19—Telegramas de Pescara, Chieti, refieren que en la reunión realizada hoy por el concejo municipal, el alcalde pronunció un notable discurso manifestando que la población de aquella ciudad se adhería con la mayor simpatía y entusiasmo á la celebración del 50° cumpleaños de Gabriel D'Annunzio, de quien recordó en términos entusiastas la lab

NACIONALES — SERVICIO EXCLUSIVO PARA "LA PRENSA" DE SUS

leños y centros de cultura, los cuales están dispuestos á secundar tan valiosa iniciativa.

"MEETING" FERROVIARIO

Grave resolución

MADRID, Marzo 19—Esta tarde se celebró un "meeting" de empleados ferroviarios para tratar de asuntos relacionados con el gremio. Asistieron numerosos obreros y muchos representantes de diversas líneas.

Hicieron uso de la palabra varios oradores, quienes expusieron la actitud de los ferroviarios, para resolver la huelga última, actitud que fué correctísima y los ofrecimientos de las compañías, que garantizó en cierto modo el gobierno.

Manifestaron que éstos no se han cumplido, á pesar del tiempo transcurrido y antes por el contrario, los ferroviarios, de determinadas líneas persisten en sus quejas contra las empresas. Criticaron en términos enérgicos al ministro de Fomento, señor Villanueva y á las compañías.

Los asambleistas resolvieron romper toda clase de relaciones con el gobierno; patentizar de modo evidente el disgusto que reina cerca de las compañías y continuar una activísima campaña en previsión de que el gobierno trate de implantar el proyecto de Canalejas, que fué retirado, como se recordará, á causa de la protesta que surgió por parte de la prensa y de la opinión pública.

Esta resolución se considera de gravedad, pues refleja claramente cuál es el propósito de los ferroviarios y hace temer que cualquier incidente provoque un movimiento huelguista de trascendencia.

LA CONJUCION REPUBLICANO-SOCIALISTA

MADRID, Marzo 19 — Algunos elementos de la conjunción republicano-socialista, que visitaron al conde de Romanones, manifiestan que se hallan sumamente satisfechos por la actitud del gobierno, sintetizada en la conversación que sostuvieron con el jefe del gabinete.

Muéstranse complacidos por la sinceridad de las afirmaciones del conde de Romanones, quien dijo que antes del verano próximo se implantarán los proyectos ofrecidos por la declaración ministerial, todos los cuales son de tendencias ampliamente liberales.

Tratóse también de la derogación de la ley de jurisdicciones.

La prensa comenta elogiosamente las manifestaciones liberales del gobierno y principalmente los diarios republicanos manifiestan su confianza respecto al comienzo de una nueva era política española.

Incendio en el Congreso — Gran alarma

MADRID, Marzo 19 — Esta tarde estalló un incendio en la sala de espera del Congreso, propagándose rápidamente á algunas cortinas.

Cuando acudieron los bomberos, los empleados del Congreso habían extinguido el fuego, que se produjo á consecuencia de que uno de los cables de la luz eléctrica se fundió y las llamas alcanzaron al contador eléctrico.

Este fué arrancado por los electricistas y se dominó el fuego.

La alarma que se produjo en los primeros momentos por la noticia, fué causa de que acudiesen á los salones del Congreso numerosos diputados.

Pésame al gobierno griego

MADRID, Marzo 19 — El gobierno ha enviado un sentido telegrama de pésame al gobierno de Grecia por el asesinato del rey Jorge.

Motín popular

MADRID, Marzo 19 — Comunican de El Ferrol que hoy estalló un motín popular en el pueblo de Neda, á causa del traslado del juzgado de aquella localidad á otro pueblo.

Las campanas de la iglesia tocaron á rato convocando al pueblo en la plaza y poco después los vecinos formaron una imponente demostración de protesta, promoviendo algunos desórdenes.

El alcalde ha pedido el envío de fuerzas para evitar nuevos disturbios.

Las aguas de Barcelona — Protesta contra un acuerdo

BARCELONA, Marzo 19 — Prepáranse en esta ciudad manifestaciones de protesta contra el acuerdo municipal, relativo á la adquisición de aguas, para el abastecimiento público.

El acuerdo adoptado se aceptó el proyecto objeto de censuras por parte considerable de la opinión, por cuanto representa para el municipio una importante cantidad de millones de pesetas.

Algunos centros comerciales é industriales, sociedades y círculos y caracterizados organismos, proyectan pedir al gobierno y al parlamento que anulen el acuerdo aludido.

El conflicto de Gijón

MADRID, Marzo 19 — Comunican de Gijón que persiste el conflicto creado por la huelga de panaderos y se adoptan muchas precauciones para evitar los efectos de la huelga general, que se anuncia en caso de no resolverse aquél.

Hoy llegaron á la ciudad numerosos soldados de administración los cuales se emplearán en la fabricación del pan que según comunicó en mis telegramas de ayer, se realiza por algunas panaderías solamente.

Hasta ahora los trabajos realizados para dar solución al conflicto han fracasado.

En memoria de Canalejas

MADRID, Marzo 19—Ha terminado el decorado del salón del ministerio de la Gobernación, en donde fué depositado el cadáver de Canalejas, instantes después de cometido el criminal atentado.

La decoración es severa; en el centro del salón figura el busto de Canalejas, esculpido por Benlliure.

El salón expresado llevará el nombre del llorado político demócrata.

Madrid á oscuras

MADRID, Marzo 19—Esta noche, á consecuencia de un importante desperfecto de las máquinas de la compañía madrileña de luz eléctrica, esta ciudad se halló, durante media hora, á oscuras, principalmente en la zona central.

Los trabajos de determinados establecimientos industriales quedaron paralizados y muchos comercios se vieron obligados á cerrar sus puertas.

Política barcelonesa

MADRID, Marzo 19—Conferenció hoy con el ministro de la Gobernación, señor Alba, el señor Sostres, quien expuso la situación política barcelonesa, principalmente en lo que respecta á la municipalidad.

Poco después de terminada la conferencia, el señor Sostres marchó en tren expreso, para Barcelona.

Sensible accidente

MADRID, Marzo 19 — Comunican de Málaga que en esta tarde se hundieron los cimientos de un horno de la fábrica del gas de aquélla y á consecuencia del accidente resultaron tres obreros heridos, uno de ellos de gravedad.

El estado de la reina Victoria

MADRID, Marzo 19—El estado de salud de la reina Victoria es inmejorable.

Los médicos de palacio se oponen á que la reina dé á luz en Inglaterra, teniendo en cuenta que los fríos de esta estación podrían serle perjudiciales.

Adhesión á Romanones

MADRID, Marzo 19 — Dicen de Bilbao que se ha constituído en aquella ciudad la juventud liberal bilbaína, formada por numerosos jóvenes.

Hoy, una comisión visitó al gobernador civil, para que éste comunicase al conde de Romanones, la adhesión de aquel centro á la política del jefe del gabinete.

Huelga resuelta

MADRID, Marzo 19—Noticias recibidas de León anuncian que se ha resuelto la huelga de los obreros empleados en el ferrocarril en construcción de aquella ciudad á Palanqueros.

Los obreros y la empresa llegaron á un acuerdo mediante mutuas concesiones.

Los trabajos se reanudarán en breve.

Viaje de Pablo Iglesias

MADRID, Marzo 19—Insístese en que el jefe de los socialistas Pablo Iglesias realizará en breve un corto viaje por Sud América y dará conferencias en las principales ciudades.

INGLATERRA

MIEMBROS DEL GABINETE CONTRA "LE MATIN"

Condena del diario

LONDRES, Marzo 19—Se realizó hoy la vista del proceso por calumnia instaurado contra "Le Matin", por el director general de correos y telégrafos, Mr. Herbert Samuel, y el procurador general, sir Rufus Isaacs.

"Le Matin" había anunciado que los dos personajes citados especularon en acciones de la compañía Marconi, aprovechando su posición oficial, pero ambos negaron la aseveración. Sir Rufus Isaacs admitió que había comprado diez mil acciones de la compañía, y cedió mil acciones al ministro de Hacienda, Mr. Lloyd George, y otras mil á Master of Ellbank, al precio actual.

No se trataba de una especulación, y la operación le causó una pérdida de 1.200 libras esterlinas.

El juez Darlings condenó al diario demandado, con costas.

La declaración hecha por sir Rufus Isaacs produjo muy mala impresión en la Cámara de los Comunes, y critican su conducta hasta los liberales.

LA VOLACION EN EL EJERCITO

Declaración del ministro de Guerra

LONDRES, Marzo 19—La Cámara de los Comunes inició hoy la discusión del presupuesto militar, y el ministro de Guerra, coronel Seely, declaró que el ejército irregular británico era suficiente para rechazar cualquier invasión, de modo que no hay motivo alguno para adoptar el sistema del servicio militar obligatorio.

El coronel Seely habló luego de la aplicación de la volación en el ejército, y dijo que Inglaterra poseía ahora el mejor aeroplano militar que existe, pues se trata de una máquina cuya velocidad se puede graduar y variar de 40 á 80 millas por hora. En el mes de Mayo próximo, el ejército tendrá 148 aeroplanos.

Este gobierno no es partidario de los grandes globos, pues opina que los globos deben reunir las condiciones necesarias para seguir cualquier cuerpo expedicionario, lo que es imposible para un dirigible de grandes proporciones.

Elección de dos diputados

LONDRES, Marzo 19—En las elecciones realizadas hoy en el distrito de Kendall, resultó elegido el coronel Weston, unionista independiente y librecambista. Debido á sus opiniones en favor del libre cambio, el candidato no contaba con el apoyo oficial del partido unionista. Fué elegido por 581 votos de mayoría, mientras que en las últimas elecciones generales, los unionistas triunfaron en ese distrito por una mayoría de 308 votos.

En el distrito de Houghton-le-Spring, fué elegido el candidato liberal Mr. Wing. Ese distrito estaba también representado anteriormente por un liberal.

Epílogo de los sucesos de Putumayo

LONDRES, Marzo 19—El juez Eady dió hoy su fallo en el asunto provocado por sucesos de Putumayo.

Dice el fallo que es imposible pretender que todos los socios de la casa Arana, hayan ignorado los métodos empleados para recolectar el caucho. Si Arana lo ignoraba, debía haber investigado para ponerse al corriente de lo que ocurría, y Arana no es la persona indicada para dirigir la investigación.

Arana debe comparecer el 8 de Abril próximo ante la comisión parlamentaria, pero dice que tiene que ausentarse para Suiza, donde su esposa se encuentra enferma.

La huelga de los "chauffeurs"

LONDRES, Marzo 19 — Ha terminado definitivamente la huelga de los "chauffeurs" de los automóviles de alquiler. Todas las empresas aceptaron la condición de vender la nafta á los "chauffeurs" al precio de ocho peniques el galón. La huelga duró once meses.

ESTADOS UNIDOS

LAS COMUNICACIONES ORGANAS EN NUEVA YORK

Celebración de un contrato

NUEVA YORK, Marzo 19 — Después de una tramitación que duró cinco años, hoy fué firmado el contrato para la construcción de la doble línea ferroviaria urbana, elevada y subterránea, con lo cual el tráfico público alcanzará la mayor rapidez deseable y la ciudad habrá experimentado un progreso considerable.

El costo de la obra será de trescientos veinte millones de dólares, suma de la cual la municipalidad de esta ciudad suscribirá 124.000.000 en acciones.

El total de la extensión de esas líneas será de 486 millas entre ambas.

EL TRATAMIENTO FRIEDMANN

Aglomeración de enfermos

NUEVA YORK, Marzo 19—El profesor Friedmann continúa en el hospital Bellevue sus experimentos con el tratamiento anti-tuberculoso, empleando el suero de su descubrimiento. También hace ensayos en varios otros hospitales, ante numerosas comisiones de médicos que siguen estudiando el sistema y el estado de los pacientes, á quienes se ha inoculado el suero.

Hoy se presentaron en el hospital Bellevue á la hora en que llegaba el doctor Friedmann más de 400 madres, llevando sus hijos tuberculosos, para ser tratados por el facultativo. Fué necesario la intervención de la policía para mantener el orden.

LA GRAN DEFRAUDACION EN NUEVA YORK

Detención de los autores

NUEVA YORK, Marzo 19— Telegramas de Nueva Orleans anuncian que la policía de esa ciudad detuvo hoy á bordo del vapor "Heredia", que debía salir con destino á Colón, á Antonio Música y á sus hijos Felipe, Jorge, Arturo, Gracia y Luisa, comerciantes en cabellos humanos en Nueva York, que fugaron después de defraudar á varios establecimientos bancarios de esta ciudad en más de un millón de dólares.

Le fueron secuestrados á los prófugos gran cantidad de documentos comerciales negociables, setenta mil dólares en efectivo, y ciento cincuenta cajas con cabellos humanos.

Los detenidos serán conducidos mañana á esta ciudad, para ser juzgados.

La república de China

NUEVA YORK, Marzo 19 — Se dice que el presidente Wilson reconocerá próximamente la república de China.

El empréstito chino — Desistimiento norteamericano

NUEVA YORK, Marzo 19 — El grupo de banqueros norteamericanos que conjuntamente con los europeos iba á tomar á su cargo el empréstito chino, desistió de ese propósito y dió por abandonadas todas las negociaciones.

La temporada lírica del Metropolitan

NUEVA YORK, Marzo 19 — Con gran éxito subió á la escena en el Metropolitan esta noche la ópera "Boris Goudenoff", que se daba por primera vez en los Estados Unidos.

Fueron muy aplaudidos los intérpretes y muy especialmente Toscanini que dirigía la orquesta.

Vigilancia de las costas mexicanas

NUEVA YORK, Marzo 19—A pedido del comandante en jefe de la escuadra norteamericana en el Pacífico, el ministerio de Marina ordenó que se dirigieran dos cruceros á recorrer las costas occidentales de México.

TURQUIA

Un arreglo financiero

CONSTANTINOPLA, Marzo 19 — Se firmó hoy un contrato, por el que los banqueros alemanes consienten en prolongar el empréstito que está á punto de vencer.

El gobierno italiano entregará en breve á la tesorería otomana el millón de libras turcas que debe pagarle en virtud del tratado de Lausanne.

La liga militar y el gabinete

LONDRES, Marzo 19 — Un telegrama de Constantinopla dirigido al "Times" dice que la liga militar volvió á intimar al gran visir, mariscal Mohamed Chevket bajá, la orden de presentar la renuncia colectiva del gabinete.

RUSIA

La partida del embajador francés

SAN PETERSBURGO, Marzo 19 — Partió hoy de esta capital el embajador de Francia, M. Louis, quien presentó ayer su carta de retiro.

Le despidieron en la estación el consejero Sazonoff, Ministro de Relaciones Exteriores, y varios miembros del cuerpo diplomático.

PORTUGAL

Conjurados absueltos

LISBOA, Marzo 19—El consejo de guerra reunido para juzgar á los que tomaron parte en el complot de los Algarves, terminó hoy la vista de la causa, absolviendo á los acusados.

Visita á los presos políticos

LISBOA, Marzo 19— La condesa Desart, acompañada del cónsul de la Gran Bretaña, visitó hoy á los presos políticos en la cárcel de Limoeiro, y mañana visitará á los de la penitenciaría.

Viaje de Rodrigo Soriano

LISBOA, Marzo 19—El político republicano español Rodrigo Soriano, que se encontraba en esta capital, partió hoy con destino á Madrid, siendo despedido en la estación por sus numerosos amigos.

Cable entre Lisboa y Panamá

LISBOA, Marzo 19—Se anuncia que el gobierno propondrá al parlamento la instalación de un cable telegráfico submarino entre esta capital y Panamá.

CHILE

HUELGA EN LOS TRANVIAS

SANTIAGO DE CHILE, Marzo 19 — Los motorman y cobradores de los tranvías eléctricos se declararon en huelga, pidiendo el aumento del jornal.

Solo corren pocos coches en algunas líneas.

Fracasó la gestión de mejoras hechas ante las empresas.

La policía ha tomado precauciones para evitar desórdenes durante la huelga.

El secretario del presidente argentino —Viaje de ministros al Norte

SANTIAGO DE CHILE, Marzo 19 —El general Garmaz ofreció en su residencia, un almuerzo en honor del secretario del presidente argentino, doctor Ricardo Olivera. Asistieron el ministro de Guerra, señor Jorge Matte; miembros del cuerpo diplomático, damas y señoritas de esta sociedad.

El escritor, señor Joaquín Díaz Garcés, redactor de "El Mercurio" ofreció una comida en el Club Unión en honor del señor Olivera. Fueron invitados varios letrados y periodistas.

El señor Olivera suspendió su viaje á la región austral, para atender á invitaciones y deberes sociales.

El gobierno había puesto á su disposición un tren especial.

El viernes visitará Viña del Mar y Valparaíso.

—Los ministros de Hacienda y Obras Públicas se dirigieron á Valparaíso para embarcarse con dirección á las provincias del Norte.

Unión latino-americana — Viaje del presidente—La legación en la Argentina

SANTIAGO DE CHILE, Marzo 19 —En el Ateneo de Santiago, el escritor colombiano Juan Ignacio Gálvez, que fué presentado por el doctor Paulino Alfonso, dió una conferencia sobre la institución de la unión latino-americana.

—Hoy, el presidente y su familia se dirigieron á Linares, donde pasarán la Semana Santa.

—Por decreto supremo se ordenó la convocatoria á acuartelamiento de los conscriptos de 1913 y 1914.

—El comandante paraguayo Schenone, en la próxima semana, regresará á la Asunción.

—La legación de Chile en la Argentina, en cumplimiento de la disposición reglamentaria respectiva, ha enviado al ministerio la memoria correspondiente al año 1912.

PERU

SUICIDIO DE UN ARGENTINO

LIMA, Marzo 19—Hoy se suicidó de un tiro de revólver, el apreciado joven argentino Ramón Espasa, copropietario de una librería.

Se ignoran las causas que lo indujeron á tomar tan extrema resolución.

La salud del presidente—El volador Montero

LIMA, Mayo 19—El presidente Billinghurst, por estar indispuesto, no asistirá á los oficios de semana santa, como es costumbre.

—El volador peruano Montero, se elevó ayer en Cerro Azul.

Como notara defectos en el motor, no alzuló á Pisco.

—Sigue desarrollándose la viruela en Lima. Se ha emprendido una activa campaña para extinguirla.

BRASIL

LA CARESTIA DE LA VIDA

Agesión á un investigador

RIO DE JANEIRO, Marzo 19—El gobierno del Estado de Río de Janeiro, adoptó providencias para evitar una agresión al doctor Moura Brasil, premeditada por algunos agricultores, debido á ser ella la persona encargada por el gobierno de estudiar las causas de la carestía de la vida.

—A bordo del vapor "Regina Elena", partió para Buenos Aires el señor Lavoisier Escobar, que desempeñará el viceconsulado del Brasil en Corrientes.

—Se registraron en Nictheroy varios casos de viruela.

—Se publicó la denuncia del tratado de extradición firmado entre el Brasil y Chile.

REPUBLICA ORIENTAL

LA CRISIS POLÍTICA

ANUNCIOS ALARMANTES

Dictadura y disolución del Congreso

EL PRESIDENTE Y LOS SENADORES

DEFENSA DE LA REFORMA CONSTITUCIONAL

ESPIONAJE A LOS OPOSITORES

MONTEVIDEO, Marzo 19 — Continúa ahondándose la crisis política. Se generaliza la versión de que se iniciarán en breve trabajos encabezados por varios situacionistas, en el sentido de provocar un acto partidario para juzgar si la actitud de los senadores firmantes del manifiesto responde ó no al sentir del partido colorado en el problema de la reforma de la Constitución.

Se trataría de convocar una convención nacional colorada, y publicar un documento en nombre de ese partido.

No faltan quienes piensan que la solución del conflicto creado por la mayoría del Senado será la disolución de las Cámaras y la proclamación de Batlle como dictador.

Sin embargo, parece que los elementos militares no están dispuestos á secundar esos planes, que algunos atribuyen al señor Batlle.

La situación continúa siendo de intensa expectativa.

—El diario presidencial continúa hoy comentando el manifiesto de los senadores, que califica de documento inconsulto.

Dice que recuerda un caso parecido al de la publicación hecha por los miembros del Senado, que ha alterado todas las reglas de buen procedimiento.

La mayoría del Senado—dice—ha ido á deliberar, no al local de sus sesiones, sino á la casa del señor Enciso, y se ha votado allí, á puerta cerrada para los otros miembros de la corporación, que profesaban opiniones distintas. Más, aun, se ha votado un asunto que estaba en consideración en la Cámara de Representantes, que ella iba á discutir en primer término. Y tras de estas anormalidades se han sucedido otras. Se ha hecho constar el voto, en un documento firmado como un compromiso, y se le ha dado publicidad en todos los diarios de la ciudad.

Los noventa y ocho miembros restantes del parlamento han sabido así, de mañana, restregándose los ojos con sorpresa, por si no habían leído bien, que once miembros del Senado acababan de resolver el aplazamiento, por más de un año, de la reforma constitucional.

Más, todavía: han sabido que la reforma, no podía ser la expresión inequívoca de la soberanía nacional en las condiciones proyectadas, que las leyes en preparación no ofrecen las más amplias garantías que son necesarias al voto popular, que vivíamos poco menos que en un período de tiranía, que la Cámara de Representantes de la actual legislatura queda descalificada para legislar en esa materia.

Se queja luego amargamente de la inconsecuencia y la ingratitud de sus hasta ayer amigos y correligionarios, recordando que los doctores Pedro Manini Ríos, Jacobo Varela Acevedo, Antonio M. Rodríguez y demás firmantes del manifiesto, deben el puesto que ocupan en el Senado á especiales recomendaciones del presidente Batlle á quien, dice, estos señores habían hecho manifestaciones terminantes de sus opiniones contrarias al gobierno colegiado.

Agrega "El Día", que el señor Batlle quería que la reforma propuesta fuese estudiada con calma; que el concepto en que ella se inspirara á nadie perjudicase, que cada cual pudiese ejercer libremente, en pro ó en contra, la influencia que le diesen sus cualidades y sus antecedentes; que el asunto, en fin, fuese examinado algo así como en familia, por la colectividad colorada.

"A esta conducta liberal, á este espíritu de concordia, de unión, agrega, se ha contestado con un documento guerrero, que revela en una parte de sus correligionarios una tendencia contraria á la discusión de proyectos que podrían ser salvadores."

Da cuenta en otro suelto "El Día" de la visita que el ex presidente de la república, doctor Williman le hizo ayer al actual mandatario.

Ambos dice que departieron cordialmente durante largo rato, sobre las emergencias políticas de actualidad.

El mismo diario inicia hoy la exhumación de artículos de diarios de los años 1873 y 74, relativos á la participación que tuvo el doctor José Pedro Ramírez en la lucha para la elección de presidente de la república en aquella época.

Al hacer esas trascripciones, el diario presidencial les intercala comentarios injuriosos para el doctor Ramírez.

Refiriéndose á los trabajos iniciados para prestigiar una manifestación de que se hará objeto al doctor Ramírez, dice "El Día", que se trata de un homenaje al cohecho, conmemorativo de la compra del voto al diputado Tezanos, de que fué ejecutor aquel ciudadano.

Se comentan estas publicaciones, que revelan la malquerencia que el señor Batlle profesa al doctor Ramírez desde la guerra civil de 1894.

—Se ha notado un recrudecimiento del espionaje que se ejerce en esta capital sobre los ciudadanos desafectos á la situación.

MONTEVIDEO, Marzo 19 — Se asegura que el general Calarza, tuvo una conferencia con el general Escobar.

Ambos son jefes colorados y de prestigio.

Se cree que trataron de la actitud de los elementos militares, frente á la reforma de la Constitución.

Se hacen al respecto comentarios diversos.

El diputado Julio M. Sosa partió para Treinta y Tres.

Se dice que lleva la misión del señor Batlle de solicitar el concurso decidido del general Basilio Saravia, jefe político de ese departamento, para sostener en caso dado, la situación.

Los comentarios políticos dan como posible que el señor Batlle convoque á la asamblea general para juzgar sobre la constitucionalidad del manifiesto de los senadores antireformistas.

Se arguye que el editorial de hoy del diario presidencial tiende al propósito de apoyarse en una mayoría incondicional de la asamblea.

Se realizan grandes trabajos en la Cámara de Diputados para resistir cualquier tentativa dictatorial, aunque se niega la posibilidad del éxito de esas gestiones.

El doctor Lagarmilla, presidente de la Cámara, es antirreformista.

El comité nacionalista que trabaja contra la reforma de la constitución, se integró con los señores Luis A. de Herrera, Arturo Lussich, Alfredo G. Morales, Roberto Berro, Carlos Percovich, Dionisio Coronel y Eudosio Sanz.

MONTEVIDEO, Marzo 19 — Esta tarde, en los corrillos de la casa de gobierno, circuló la versión que daba como dispuesto al presidente de la república á pedir el doctor Blenzio Rocca é ingeniero Serrato, el retiro de sus renuncias de ministros de Instrucción Pública y Hacienda.

Entrevistados esta noche esos ciudadanos, declararon que hasta el momento nada sabían al respecto.

EL PRESIDENTE Y EL DOCTOR RAMIREZ

Manifestaciones de desagravio

BANQUETE EN EL TEATRO SOLIS

MONTEVIDEO, Marzo 19—El comité constituído con objeto de llevar á cabo una demostración al doctor José Pedro Ramírez, como consagración de sus excelsas virtudes patricias, resolvió la celebración de un banquete nacional, que se efectuará el 27 del corriente, en el teatro Urquiza.

El doctor Ramírez envió ayer una carta, pidiendo que se desistiera del homenaje; pero después de repetida insistencia de parte de los miembros del comité, declaró que aceptaba, mostrándose profundamente conmovido por el homenaje.

Dice el doctor Ramírez en la carta de referencia dirigida al doctor Prando, que ha sabido por los diarios que se indica al destinatario como presidente de la comisión que se constituiría con el propósito de realizar una manifestación de desagravio á él, por las acusaciones de que viene siendo objeto desde hace días de parte del presidente de la República, sin causa ó pretexto que las justifique ó las explique siquiera.

Por eso se dirige al doctor Prando para pedirle encarecidamente que desistan de toda gestión ó esfuerzo en ese sentido, pues que se considera desagraviado, y algo más que desagraviado, por las manifestaciones unánimes de la prensa y por la propia iniciativa de la demostración.

Esta vez, como en otras ocasiones solemnes, las manifestaciones de aprecio de sus conciudadanos, dice que han venido á colmar todas sus aspiraciones.

El comité gestiona la formación de una gran comisión de honor, y publicará una hoja suelta con una breve biografía del doctor Ramírez.

Una comisión se encargará de recolectar fondos para el mayor brillo del homenaje.

Se abrirán listas de adherentes en las redacciones de los diarios, y se designarán tres oradores para que dirijan la palabra.

La sociedad y el pueblo en general serán invitados á ocupar los palcos, la cazuela y el paraíso del teatro Urquiza.

Todo hace creer que la demostración revestirá un brillo extraordinario.

MONTEVIDEO, Marzo 19 — Pasan ya de quinientos los adherentes al banquete en homenaje al doctor José Pedro Ramírez.

Por razones de comodidad y amplitud se realizará en el teatro Solís en vez del Urquiza.

NAUFRAGIO DEL VAPOR "PARANA"

MONTEVIDEO, Marzo 19 — Está completamente perdido el vapor inglés "Paraná" el que se deshizo en los escollos de este puerto.

—Prosiguen con entusiasmo los trabajos realizados para el gran "meeting" patriótico que se celebrará el 13 de Abril.

Todas las sociedades y clubs montevideanos, sin distinción de partidos políticos, ideas religiosas ni nacionalidad, se apresan á concurrir en corporación, con sus banderas é insignias características.

Las más altas personalidades del país, así como la masa popular, asistirán al "meeting".

Los marinos cubanos — Oro norteamericano para Buenos Aires.

MONTEVIDEO, Marzo 19—En el Club Uruguay se realizó esta noche un banquete con que el ministro de Guerra y Marina obsequió á la oficialidad del crucero cubano "Patria".

Asistieron el ministro de Relaciones Exteriores, los miembros del cuerpo diplomático, el ministro de Cuba y numerosos jefes y oficiales.

—Zarpó para ésa el vapor inglés "Vasari", que llegó procedente de Nueva York.

Lleva tres millones cien mil dólares para las casas bancarias de esa plaza.

SALTA

LA CARESTIA DE LA VIDA

Los delegados al congreso de comercio de Mendoza

SALTA, Marzo 19—La carestía de los artículos de primera necesidad se hace cada día más intensa, sin que las autoridades municipales tomen medida alguna para obtener su abaratamiento.

"El Cívico" en su número de hoy, denuncia el hecho de que á los introductores de manteca y carne de chancho se les exige el pago de veinticinco centavos por kilo, lo que ha elevado el de la grasa á un peso cincuenta centavos el kilo y á ochenta el de la carne.

Un huevo cuesta quince centavos, y en la misma proporción han subido otros artículos de consumo, de lo cual resulta que la vida en esta provincia está más cara que en esa capital.

—La nómina de delegados al segundo congreso del comercio é industrias ha quedado formado definitivamente por los señores Agustín Usandivaras, doctor Julio Cornejo, Ciriaco García, Victorino Moya, Néstor Patrón Costas, Arturo Gambolini, José R. Benavídez, Escolástico R. Arredondo, J. Guichard de Clermont, Adolfo Molina, Juan Mónico (hijo), Federico S. Rodas, Tomás García, Julio J. Ovejero, Belisario Barón, Segundo Juárez Moreno, Julio Sarmiento, José Francisco Plaza y Eugenio Castex.

Candidatos á diputados

SALTA, Marzo 19—Un diario local da la noticia de que en las próximas elecciones de diputados nacionales, serán candidatos los señores Pío Urjburu, del partido Provincial, y el doctor José Saravia, del Radical.

Nombramiento — Nota á receptores de rentas—Asueto escolar—Sociales.

SALTA, Marzo 19—Por decreto de ayer el Ejecutivo nombró, al señor Avelino Figueroa, presidente gerente del Banco Provincial, en comisión, por estar en receso el Senado.

—Por el ministerio de Hacienda de la provincia, se pasó circular á los receptores de rentas departamentales que no se encuentran al día en sus cuentas, para que lo hagan dándoles el plazo hasta el 1.º de Abril próximo.

—Desde hoy comenzó el asueto con motivo de la Semana Santa para las escuelas normales y primarias nacionales y provinciales.

—Mañana comenzará la feria para los tribunales.

—Falleció en Tinogasta (Catamarca) la señora Isabel Ruiz de los Llanos de Valdés, vinculada á las principales familias de esta ciudad.

Hoy se celebró un funeral por la extinta en la iglesia de la catedral.

—Se halla algo enfermo el ministro de Gobierno, doctor Uriburu, por cuya razón no concurrió á su despacho.

—Mejorados los señores Néstor Patrón Costa y Martiniano San Martín.

Tentativa de suicidio

SALTA, Marzo 19—Hoy, á las 11 a. m., en el jardín zoológico se descerrajó un tiro de revólver en la sien derecha Ernesto Calle, español.

Varias personas que recorrían el jardín, encontraron á Calle en grave estado y dieron parte inmediatamente al jardinero.

El herido fué examinado por los doctores Tedín y Usandivaras.

La policía, que acudió al rato, lo hizo trasportar al hospital, donde se le asiste.

El proyectil le ha atravesado la cabeza.

Calle vino de España hace pocos años y estableció una escuela de contabilidad. Contaba con muchos discípulos. Se trata de una persona afable y culta.

Parece que ciertos compromisos que no pudo satisfacer le impulsaron á atentar contra su vida.

Ha escrito una carta dirigida al juez de instrucción.

SANTIAGO DEL ESTERO

DEMANDA POR CALUMNIA E INJURIA

El conflicto legislativo

SANTIAGO DEL ESTERO, Marzo 19 — Con motivo de la publicación hecha por "El Siglo", que comunique ayer, el ministro doctor Lugones Vieyra, otorgó poder á dos abogados para demandar al director de dicho diario por calumnia é injuria.

El doctor Manuel Cáceres, director de "El Siglo", en representación de Carlos Contreras, que se dice administrador de "La Libertad", detenido por el incidente ocurrido entre él y el doctor Lugones Vieyra, se presentó al juzgado del crimen para entablar querella contra el doctor Lugones Vieyra, por el hecho referido.

Hoy circuló la versión de haber renunciado el ministro doctor Lugones Vieyra.

Entrevistó al ministro sobre la veracidad de la noticia, quien la desautorizó en absoluto.

Dice que el gobernador, doctor Alvarez, está satisfecho de su colaboración en la cosa pública.

Respecto de los sucesos legislativos, manifestó que el gobierno está firme en su resolución, por estimar que le asiste la razón.

Los legisladores opositores, que debieron celebrar sesión hoy, la han postergado para el sábado próximo.

MENDOZA

CONGRESO DEL COMERCIO

El programa de fiestas

MENDOZA, Marzo 19—Trascribo el programa definitivo de fiestas sancionado ayer por la comisión organizadora del segundo congreso nacional del comercio é industrias, á celebrarse en Mendoza, los días 6, 7, 8, 9, 10, 11, 12 y 13 de Abril:

Día 5, á las 3 p. m., sesión preparatoria en los salones del Club Español.

Día 6, á las 2, inauguración del congreso en el Kindergardte, bajo la presidencia del doctor Juan E. Serú.

Día 7, á las 9 a. m., reunión de las distintas secciones en los locales designados.

A las 3 p. m., visita á las bodegas de la sociedad anónima Bodegas y Viñedos Domingo Tomba.

A las 7.30 p. m., banquete en honor de los delegados en el local del Kindergardte.

Día 8, á las 9 a. m., reunión de las secciones.

A la 1.30 p. m., salida de la estación Mendoza para el paseo en tren expreso á Potrerillos.

Día 10, á las 8.30 a. m., viaje por el circuito Luján y visita á las tomas del río Mendoza.

A las 2 p. m., reunión de las secciones.

A las 5.30 p. m., corso de gala en el parque San Martín, en honor de los delegados.

Día 11, á las 9 a. m., reunión de las secciones.

A la 1 p. m., reunión de las secciones.

A las 8 p. m., celebración de la "Fiesta de la vendimia", desfile de carros alegóricos.

Día 12, á las 9 a. m., reunión de las secciones.

A las 11 p. m., baile de gala en honor de los delegados.

Día 13, á las 10 a. m., clausura del congreso en los salones del Club Español.

A las 4 p. m., carreras en el hipódromo Andino en honor de los delegados y "lunch" ofrecido por el Jockey Club, después de correrse el clásico "Segundo dongreso nacional del comercio é industrias".

EL CONGRESO DEL COMERCIO

Nombramiento de delegados

FIESTA HIPICA

MENDOZA, Marzo 19—El gobierno de Córdoba designó delegados oficiales al congreso del comercio, al doctor R. Céspedes y al ingeniero Daniel Cavier.

La Bolsa Comercial de dicha provincia también designó ya sus delegados.

La Unión Industrial Argentina, de ésa, informa haber nombrado delegados á los señores Luis Pascarella, José Cinollo y Blas de Rueda.

La Rioja comunicó haber nombrado su representación, compuesta por 18 delegados.

La totalidad de los ferrocarriles han comunicado que aceptan la rebaja del 50 por ciento en los pasajes de los delegados, cargo éste que se comprobará mediante un "carnet" que la comisión enviará á las provincias.

En el programa de fiestas se ha incluído una gran prueba hípica en el hipódromo Andino á realizarse el jueves 9.

Incendio en la estación del ferrocarril al Pacífico

MENDOZA, Marzo 19—Se ha declarado un incendio en los talleres de carpintería pertenecientes á la estación central del ferrocarril al Pacífico.

Los bomberos, que han acudido al primer llamamiento, confían en dominarlo pronto.

Viajeros

MENDOZA, Marzo 19 — Partió á ésa el doctor Norberto Quirno Costa.

—Con igual destino el general Rafael M. Aguirre y familia.

CORRIENTES

ADMINISTRACION DE JUSTICIA

Proyecto de modificación

CORRIENTES, Marzo 19—El convencional doctor Verón, presentará á la asamblea reformadora de la Constitución, un proyecto de modificación de la administración de justicia, cuyos puntos capitales son:

1.º Los jueces de derecho del poder judicial serán nombrados por el Superior Tribunal, con acuerdo de Senado.

2.º Los jueces serán inamovibles.

3.º Los jueces de paz serán nombrados por elección, y durarán en sus funciones, dos años.

4.º El Superior Tribunal presentará á la legislatura, el presupuesto anual.

5.º Los jueces pedáneos serán nombrados por el Superior Tribunal, á propuesta y en terna de las municipalidades.

6.º Se establecerá un jurado, para que se pronuncie sobre el hecho, en causas criminales y correccionales.

La Cámara aplicará el derecho.

LA FUTURA GOBERNACION

GOYA, Marzo 19—Se da como definitivamente resuelto por el partido oficial, el problema de la futura gobernación, con la candidatura del doctor Mora y Araujo.

Sin embargo, los últimos nombramientos de comisarios departamentales, hacen suponer que el ministro de Gobierno trabaja empeñosamente por su candidatura.

Se dice también que á última hora el doctor Vidal dará á conocer su candidato, que es un miembro de su familia.

Convencionales radicales

GOYA, Marzo 18 — Por el tren de hoy, van á Corrientes los doctores Soto, Fleitas y Méndez, convencionales del partido Radical.

TUCUMAN

DESCARRILAMIENTO DE UN TREN

CONCEPCION, Marzo 19—Anoche á las 10, descarriló el tren de pasajeros del ramal á Medina, á la altura del kilómetro 9.

Los pasajeros tuvieron que trasladarse á pie á sus domicilios.

La vida de los pasajeros se ve constantemente amenazada por el mal estado de la vía, causa del descarrilamiento.

Es tiempo que la empresa se preocupe más de este asunto.

Una cuadrilla se ocupa en dejar libre la vía, que ha quedado destrozada. Los trenes llegan atrasados, lo que también causa perjuicios.

Arribo del diputado Miguel Padilla —Senador viajero — El asunto del Cadillal — Varias.

TUCUMAN, Marzo 19—Hoy llegó, procedente de ésa, el diputado Miguel Padilla.

Entrevistado por un repórter de "El Diario del Norte", no ocultó su resentimiento con Ernesto, manteniéndose reservado, sin embargo, en cuanto se refiere á la actitud que asumirá. Dijo que tenía que conversar primero con sus amigos.

Se cree que se iniciará una campaña opositora.

—Mañana sale para ésa el senador Ram

CORRESPONSALES Y AGENCIAS

una manifestación y suspender el pago de los impuestos municipales.

—El jurado de la contribución directa urbana terminó su cometido. Resolvió más de trescientas reclamaciones.

Carta inoportuna

PARANA, Marzo 19 — Muy mal efecto ha causado en los círculos políticos y comerciales la carta del gerente del Banco de Italia y Río de la Plata, señor Humberto Fortina, publicada por el diario oficialista, en la que trata de sincerar los actos del gobierno, en cuestiones financieras, máxime cuando nadie le ha pedido intervenga en discusión pública, sobre los hechos que el periodismo comenta actualmente.

Por otra parte, esa carta es terminantemente desmentida por las cifras y números que consigna en su carta el diputado Tabosi.

Contra las exigencias de los profesores de la escuela normal

PARANA, Marzo 19 — Entre los padres de los educandos que cursan el tercer año en la escuela normal, se han iniciado trabajos en el sentido de mejorar los procederes de los catedráticos.

Ultimamente se ha exigido á los alumnos un texto de psicología en lengua francesa, con la amenaza de que á todos aquellos que no lo obtengan serán aplazados.

El precio del libro es muy subido, sobre todo para los alumnos pobres.

Extraña que la dirección de la escuela no tome intervención en este asunto, como asimismo el ministerio respectivo, pues dichos procederes redundan en perjuicio del buen nombre del establecimiento.

Jugadores detenidos

VILLAGUAY, Marzo 19 — Desde que se ha hecho cargo de la administración el nuevo jefe de policía, señor Eduardo Montiel, han empezado á funcionar los garitos.

Anteanoche se jugaba descaradamente en algunos lugares céntricos de la ciudad.

Llegadas estas denuncias hasta la policía, varios empleados resolvieron hacer una batida, con buenos resultados, pues sorprendieron la casa de Regino Fernández y detuvieron á éste y á veinte parroquianos.

Momentos después se presentó en el departamento de policía, el senador Alberto Montiel, hermano del jefe, pidiendo bajo su fianza la libertad de los detenidos.

—Fué nombrado intendente municipal, el señor Juan Altuna.

El partido Radical

GUALEGUAY, Marzo 19—Los comités radicales Leandro N. Alem y José Vicente Morán designarán mañana los delegados á las asambleas políticas que tendrán lugar el domingo próximo, en Gobernador Echagüe y General Urquiza.

—Los delegados departamentales del partido Radical se reunirán el 25 del corriente en la capital de la provincia, con objeto de resolver si el partido concurrirá á las elecciones provinciales.

LA RIOJA

LAS PROXIMAS ELECCIONES

Departamentos sin convocar

LA RIOJA, Marzo 19—Sigue siendo objeto de animados comentarios el decreto de convocatoria á elecciones provinciales, debido á que se omiten seis departamentos.

Entrevistado el vicegobernador, que es á la vez presidente de la legislatura, sobre la causa de no haber comunicado las vacantes á producirse en el corriente año, contestó ¡Ah, por no haber funcionado dicho cuerpo y que esa clase de comunicaciones no puede hacerlas sino con acuerdo de la legislatura.

Agregó que el Ejecutivo tiene fácilmente conocimiento de las vacantes, por cuanto la Cámara está formada de 18 diputados y se le ha comunicado oficialmente la terminación del primero y segundo tercio, habiendo sido la del último, el año pasado y por consiguiente la del tercero este año.

—Llegó el senador Joaquín V. González, llamado por sus correligionarios, para resolver la actitud que adoptarán en las próximas elecciones.

Estuvieron á esperarlo en la estación varios correligionarios.

SAN JUAN

TERRENOS PARA LA CHACRA EXPERIMENTAL

Entrega oficial — Visita á Jáchal

SAN JUAN, Marzo 19—Se efectuó hoy la entrega oficial por el gobernador al doctor López Mañán, representante del gobierno nacional, de los terrenos cedidos por la provincia para el establecimiento de una chacra experimental.

En tren especial se trasladó al departamento de Angaco Sur, la comitiva oficial.

El gobernador pronunció un discurso al entregar los terrenos, el que fué contestado por el doctor López Mañán.

La comitiva se trasladó luego á la finca del señor Indalecio Cortínez, donde se sirvió un almuerzo.

Allí habló el doctor Montes de Oca, quien vuvo frases de elogio para la provincia.

Esta mañana el doctor Montes de Oca, acompañado por el director general, visitó las escuelas.

Se manifestó gratamente impresionado del estado de preparación de los alumnos, así como de la asistencia.

Felicitó á los directores de dichos establecimientos.

Hoy á las cinco de la mañana partieron para Jáchal, el gobernador, los doctores Montes de Oca, López Mañán, el jefe de policía y otros caballeros.

FALTA DE FONDOS EN LOS BANCOS

Haberes de los maestros

SAN JUAN, Marzo 19—Se siente de una manera apremiante la necesidad de que se aumente el capital de las instituciones bancarias.

Hay gran demanda de dinero; pero los Bancos no pueden atender todas las necesidades de la plaza, la cual necesita cada vez mayores capitales.

—La dirección general de escuelas anuncia que ha habilitado el feriado de semana santa para pagar á los maestros.

El director general de escuelas y el ministro respectivo han manifestado que hacen activos trabajos para poner al día los haberes del magisterio, lo que esperan poder conseguirlo en breve.

Creen que podrán pagar en estos días cinco meses de sueldos atrasados.

EL "BLOCK" PARLAMENTARIO

SAN JUAN, Marzo 19—El asunto del block parlamentario sigue preocupando á los círculos políticos á raíz de la sorpresa producido un acercamiento entre el gobierno y algunos elementos que estaban distanciados por razones de puestos y que formaban parte de aquél.

LA CUESTION DEL COLEGIO NACIONAL

SAN JUAN, Marzo 19—"El Porvenir" se ocupa nuevamente del asunto del colegio nacional.

Dice [illegible] respecto de [illegible] sobre procederes incorrectos [illegible] director del colegio [illegible] Gil ha re[illegible] cambios de

—Anoche en el Club Social, un grupo de caballeros y ex discípulos del [illegible] contra el furor de la muchedumbre doctor Montes de Oca, le hicieron una manifestación de aprecio.

—El obispo, monseñor Orzali, bendijo la capilla del Patronato de la Infancia de esta ciudad.

Sepelio

SAN JUAN, Marzo 19—A una sentida manifestación de duelo dió lugar el sepelio realizado hoy, de la señora Gertrudis Iornet Gigena, fallecida anoche.

CATAMARCA

SITUACION ECONOMICA DE LA PROVINCIA

CATAMARCA, Marzo 19—Las continuas invasiones de la langosta y la larga sequía reinante, han creado la situación angustiosa porque atraviesa la provincia, cuyas únicas industrias la ganadería y la agricultura, se consideran totalmente perdidas en casi todos los departamentos.

La poca existencia de ganado con que se contaba, en la parte Este y Sur, es adquirida á altos precios y trasportada á la provincia de Buenos Aires.

El precio de los artículos de primera necesidad ha subido sensiblemente, creando una situación de apuro á las clases pobres.

Muchas gentes trabajadoras de la campaña abandonan sus hogares, trasladándose á las provincias de Jujuy, Tucumán y Santiago, en busca del jornal diario.

Ante esta situación, se espera que el gobierno disminuya el rigor de las leyes tributarias sancionadas para este año.

Júzgase también oportuna la sanción de algunos proyectos de leyes que se tramitan en el Congreso, sobre obras públicas á construirse en esta provincia.

LA GIRA DEL DR. IBARGUREN

Demostración oficial en su honor

CATAMARCA, Marzo 19 — Esta mañana llegó el doctor Ibarguren, vocal del Consejo Nacional de Educación.

Esta noche regresará á ésa.

Después de visitar algunos establecimientos de enseñanza, dispuso la inmediata traslación de la escuela normal de maestras al edificio de la regional, donde funcionarán ambos institutos con turnos alternados, pues para ambos serán las mismas aulas.

Esta tarde, á invitación del ministro, se sirvió un te en los salones de la casa de gobierno, en obsequio del huésped, habiendo asistido á la fiesta el gobernador, doctor Ahumada, miembros del magisterio, otros caballeros y los oficiales del regimiento 17°.

Conflicto entre la intendencia y el 17 línea

CATAMARCA, Marzo 19 —Interrogué al comandante Lugones acerca del conflicto con la municipalidad, me manifestó que el intendente ha mandado cobrar los impuestos por la luz, no obstante el último decreto del gobierno, exonerando al regimiento de dicho pago.

Llevada la reclamación al ministerio, el gobernador prometió arreglar satisfactoriamente el asunto.

Piensa el comandante Lugones que de hacerse efectivo dicho cobro, el batallón resultaría acreedor de la provincia por valor de veintiocho mil y tantos pesos, por el servicio de la banda de música.

Terminó diciéndome que el incidente no tendrá mayores consecuencias.

JUJUY

EL ASUNTO DE LAS SENADURIAS

Ministerio del nuevo gobernador

ARREGLO POLITICO

JUJUY, Marzo 19—El gobernador ha comunicado á la legislatura la existencia de dos vacantes en el Senado nacional, á fin de que proceda á elegir las personas que las llenarán.

Circula el rumor de que la legislatura será convocada para hoy, en la forma convenida por el gobernador y su ministro.

Parece que éstos cuentan con el apoyo de los legisladores Manuel Padilla, Olimpo Uriarnes, Serapio Larrán, Ramón Blanco, David Casas, Pedro Campos, Santiago Pinto, Ricardo y Nicolás Alvarado, y Francisco Zejaya, que forman el "quorum" justo.

Se opondrán á votar por el ministro Iturbe y el personero del gobernador, los legisladores Pablo Arroyo, Francisco Linares, Estauróflo Díaz, Manuel Zurueta y Alberto Zabala.

Estos diputados estarían dispuestos, según lo manifiestan, á dar su voto por el mismo gobernador y no por un personero, pues consideran que esto no es lícito.

—Se asegura que el gobernador electo, teniente coronel Pérez, nombrará ministros á los señores Sergio Alvarado y Manuel Padilla.

El señor Alvarado iría al Senado, después de dos años y el señor Padilla ocuparía una banca en la Cámara de Diputados, en reemplazo del señor Pedro Pérez, cuando éste termine su mandato, que será dentro de un año.

Clases de agricultura—Pago de haberes

JUJUY, Marzo 19—En el batallón 20.° de infantería se iniciaron las clases prácticas de agricultura, bajo la dirección del agrónomo regional Julio Sánchez.

Los cursos serán semanales y asistirán los conscriptos por compañías.

—Se pagó los sueldos por Febrero á los maestros y profesores de las escuelas nacionales y normal.

PAMPA CENTRAL

Fallecimiento del coronel de la Serna —Viajeros

TRENEL, Marzo 19—Causó sorpresa y sentimiento el fallecimiento del gobernador de la Serna.

—Para ésa, salieron los señores Jaime Serralta, Francisco Serralta é hijos, Arturo Díaz y Aurelio Croce.

—De ésa, llegó el señor Emilio Panzini.

RIO NEGRO

Traslación del médico de la gobernación—Pueblos sin facultativo

CHOELE CHOEL, Marzo 19—Causó desagradable sorpresa la noticia de que el departamento de higiene ha dispuesto el traslado del médico de la gobernación, doctor José A. Recalgo, á la gobernación de Formosa, con lo que queda nuevamente la población en manos de curanderos, que tantas víctimas han hecho en años anteriores.

Hay que tener en cuenta, que además de esta población, se quedarán sin asistencia médica otras la cárcel, la policía y el destacamento de la guardia de cárceles.

Un numeroso núcleo de amigos obsequió al doctor Recalgo, con un banquete de despedida en el hotel Río Negro.

El doctor Recalgo fué despedido en la estación por las autoridades y numeroso público.

Es de esperar que la vacante que deja el doctor Recalgo, sea llenada á la brevedad posible.

—El inspector de correos y telégrafos, señor Coppola, ha practicado una investigación en la oficina local de correos. Se ignora el resultado de

—La Cooperativa de irrigación de la colonia, comenzará en estos días la construcción de una balsa, que prestará servicios en el paso de Choele Choel.

CHUBUT

LA VISITA DEL MINISTRO DE AGRICULTURA

Sus propósitos

COMODORO RIVADAVIA, Marzo 19—La impresión del Ministro de Agricultura ha sido muy buena, en general.

Ha manifestado el deseo de cooperar en todo lo que sea necesario para la explotación de los yacimientos de petróleo en gran escala.

Está resuelto á pedir la cooperación del Presidente y de sus colegas de gabinete en ese sentido.

Hoy estuvo en Sarmiento. Esta noche se le dará una recepción en el Club Social.

Mañana regresará á ésa.

ACTUALIDAD

Las senadurías por Jujuy

El pleito de las senadurías vacantes por Jujuy, se complica, al extremo de que la suma de inmoralidad política que él arroja, no ha sido superada ni igualada jamás, en asuntos de igual índole, por los peores mandatarios representantes de las oligarquías provincianas. En el afán de obtener las apetecidas prebendas, han "echado la capa al toro", como vulgarmente se dice, todos los funcionarios de primera fila, y hasta el juez federal, contando con apoyos y pactos.

El ministro y el gobernador han resuelto hacerse adjudicar las senadurías, pero, como la Constitución provincial determina que los gobernadores no podrán ser enviados al Senado nacional hasta después de dos años de vencido su mandato, se orilla la dificultad nombrando en calidad de personero del señor Alvarado, á un pariente conocedor de la vida burocrática en esta metrópoli, ó á otro si aquel no da suficientes garantías. El gobernador electo, según se afirma, presta también su garantía al acuerdo, comprometiéndose á hacerlo cumplir en cuanto concierne á la legislatura, y á ese fin los claro! propenderia á la elección de diputados incondicionales en los comicios del 30 de Marzo.

A todo esto, el juez federal, doctor Aparicio, que á la par de los señores Padilla y Claros, se cree con títulos para ocupar una de las bancas, pero menos resignado que éstos á las decisiones del conclave oficialista, se acuerda de que está obligado á velar por la pureza de las leyes, administrando justicia, y aprovechando la acusación formulada por un ciudadano contra el ministro de Gobierno, por manifiesta violación de la ley electoral de la República, se ha dirigido á la legislatura solicitando el desafuero del señor Iturbe, á fin de poder juzgarle. Por sabido se calla que los legisladores, dispuestos á consagrar senador al ministro, no acordarán el desafuero.

Resulta este asunto tan mezquino y feo en su conjunto y en sus detalles, que necesitamos realizar un supremo esfuerzo para no ultrapasar, al calificarlo, el límite de nuestra característica templanza. Si el ministro y los gobernadores, Alvarado y Pérez, han firmado un convenio cuya inmoralidad resalta con sólo exhibirlo, haciendo tabla rasa de los respetos debidos á la Constitución local á la ley nacional de elecciones, al pueblo de Jujuy, al Senado y al espíritu de la época, la actitud del doctor Aparicio, convertido en juez y parte, anheloso de anular á un adversario, hace pensar con tristeza patriótica, en los vicios políticos que perturban la vida argentina.

Cuando se trató del contrato sanjuanino, dijimos que el Senado federal no podía, sin mengua del propio decoro, aceptar el diploma emanado de aquella transacción comercial, disfrazada con careta política. Y si eso opinamos en tal oportunidad, habiendo de por medio la apariencia de acuerdos partidistas, nuestro juicio no puede ser otro al tratarse de un caso en que no se salvan ni las exterioridades, en que los autores y presuntos usufructuarios del convenio son un gobernador y su ministro, con la complicidad del sucesor del primero, obligado á constituir una legislatura "ad-hoc" y en que, para colmo, se halla mezclado, abogando su causa propia, un representante de la justicia.

El cuadro, que sugiere las más tristes consideraciones á todo ciudadano pensador y amante de la verdad democrática, debe alecionar una vez más al Presidente de la Nación respecto á la insinceridad con que le acompañan y han de acompañarle sus "agentes naturales"; ese cuadro debe decirle cuáles son las garantías ofrecidas por los oligarcas al pueblo y cuánto pueden confiar los electores en la prescindencia de los mandatarios, en la pureza de las urnas, en la honradez de los escrutinios. Y si, después de analizar esas escenas, el doctor Sáenz Peña continúa confiando, habremos de confesar que tal optimismo es uno de los peores males que le aquejan.

Con ese optimismo, que ya ha dado sus naturales frutos en Salta y en Tucumán, que mañana los dará en cuanta provincia sea llamada á renovar sus autoridades, llegaremos al único punto posible: al fracaso irremediable de la política de reacción institucional con que el Presidente inauguró su gobierno. Ese fracaso nos llevará en derechura al enervamiento de las masas ciudadanas y á la abstención sistemática, cuyas consecuencias desastrosas nos han sido enseñadas por una experiencia de treinta años.

Hijos y entenados

Aplicamos la frase, popular á la irritante diferencia con que las empresas ferroviarias proceden con las diversas regiones del país; diferencia que, vamos á poner de relieve, valiéndonos de algunas informaciones de nuestro servicio telegráfico. De San Juan comunican que en las estaciones Caucete, Alta Sierra, Angaco Sur y capital de la provincia, han sido cargados con canastos de uva, catorce vagones frigoríficos destinados á las plazas del litoral. Cada vagón contiene aproximadamente 400 canastos de 35 kilogramos de peso; el total de lo cargado asciende á doscientos mil kilos. La empresa del Argentino del Norte se preocupa de mejorar el servicio, á cuyo fin hará correr trenes numerosos y sumamente livianos.

Los sanjuaninos, pues, están de plácemes, y razón les sobra, dadas las halagadoras perspectivas que les ofrece el trasporte rápido y seguro. En cambio, los cultivadores de Tinogasta (Catamarca) no pueden enviar al litoral las frutas de aquella región privilegiada, porque las grandes demoras que sufren en el viaje las hácen llegar en condiciones impropias para el consumo. Además, según nos comunica nuestro corresponsal, las tarifas vigentes son exorbitantes, circunstancia que resalta si se las compara con las establecidas para iguales productos en la región de Cuyo. Es decir, que, mientras los cultivadores de San Juan y Mendoza están en condiciones de prosperar, los vecinos de Tinogasta tienen que sufrir con grandes pérdidas materiales, su situación de alejamiento de los mercados del litoral.

Menos aflictiva, pero no menos mortificante es la situación denunciada por nuestro corresponsal en Humahuaca: en la estación Uquía no son entregados los vagones solicitados por los productores hace bastantes días; por esta causa, los interesados se ven en la necesidad de pagar depósito, lo cual les exige fuertes erogaciones: cinco pesos diarios por cada dos mil kilogramos del pasto que tienen listo para la expedición. La noticia se complementa con este dato: violando la ley de ferrocarriles, terminante al respecto, en la citada estación no se tiene ni una mala balanza para pesar los bultos. Consecuencia: el peso de las cargas se calculado á ojo de buen cubero. No hay para qué extenderse en consideraciones sobre los perjuicios que de ésta irregularidad reporta al comercio.

Los datos precedentes, tomados al azar de nuestra información telegráfica, demuestran la ineficacia de las inspecciones ferroviarias por un lado y del Ministerio de Agricultura por otro.

La construcción de esas líneas no ha podido tener otro objeto que asegurar la rapidez, comodidad y baratura de los trasportes, y su buen servicio no puede limitarse á determinadas zonas del país, dividiéndose á ese respecto á las provincias en las categorías de hijos y entenados. Si los cultivadores de San Juan y Mendoza están en camino, merced á mejores servicios ferroviarios, de ver el florecimiento de la industria frutícola, no hay razón para que se conspire, siquiera sea por simple indiferencia, contra los de Tinogasta ni contra los pasteros de Humahuaca.

Es verdad que tratándose de ferrocarriles oficiales, la irregularidad suele ser lo normal; pero alguna vez hay derecho á exigir que esos trenes entren en la línea recta, siquiera sea porque el gobierno, á quien debemos suponer fiel guardián de los intereses nacionales—ese es, al menos, el papel asignado á sus miembros por la ley fundamental—debe predicar con la lección del ejemplo.

La falta de vagones motiva el clamor permanente de todos los productores argentinos en las múltiples ramas de la industria; á esa eterna falta de tren rodante, se agrega, por lo común, la de galpones, de modo que el trigo, el lino, el pasto, deben permanecer días y semanas á la intemperie, sufriendo los efectos del sol, del agua y del viento, sin contar el peligro de incendio. A todo eso se suma ahora la existencia de tarifas diferenciales denunciada por nuestro corresponsal en Tinogasta, con la circunstancia agravante de tratarse de una línea fiscal. No es menester extremar el comentario: lo dejamos librado al criterio público.

Y como no creemos que los mandatarios sean sistemáticamente sordos y ciegos, para no oir las quejas ni ver los perjuicios producidos por la deficientísima organización ferroviaria, presentémosles estos nuevos concretos, incitándolos á adoptar las medidas conducentes y á salir del campo trillado é infecundo de las palabras, para entrar decididamente en el de los hechos.

LABOR ADMINISTRATIVA

Veraneo de ministros

La Semana Santa, que para los efectos de la administración pública se inicia hoy, con cuatro días de asueto, ha dispersado á la mayor parte de los ministros, en los diversos puntos de su veraneo habitual.

El Ministro del Interior queda en Buenos Aires, detenido por algunos asuntos de perentoria actualidad política; pero, en cambio, se ausentan de la capital el de Relaciones Exteriores doctor Bosch, que desempeña interinamente la cartera de Obras Públicas; el de Hacienda y el de Marina.

En cuanto al doctor Mugica, secretario en el departamento de Agricultura, se encuentra en Comodoro Rivadavia y el general Vélez, disfruta una licencia desde hace días.

El doctor Garro no ha resuelto aun el empleo que hará de estos días de asueto, pero es posible que se quede en Buenos Aires, para atender cualquier emergencia que se presente en el conflicto planteado por el juez federal de Jujuy, doctor Cástulo Aparicio.

LA SEGURIDAD DE LOS EDIFICIOS

La relativa frecuencia con que la crónica señala el derrumbamiento de edificios en nuestra capital, con las consiguientes desgracias personales que aparejan, nos mueve á llamar la atención de la Municipalidad en el sentido de que adopte alguna medida tendiente á evitar la repetición de tales hechos, en cuanto lo permita el asunto en sí, que no deja de ser complejo.

Bien sabemos que no se levanta ningún edificio en esta ciudad, ni se procede á su modificación ó ensanche, sin el visto bueno de la dirección de obras públicas municipales. No es esta, sin embargo, la cuestión que surge de aquel hecho y sí saber en qué forma, no siendo previa denuncia cuando el peligro parece inminente, la autoridad comunal interviene para impedir la ocupación de una vivienda cuya estabilidad es dudosa. O estamos mal informados ó no existe oficina alguna encargada de dar fe de la seguridad de un edificio, cuando no se trata de levantarlo ó de modificarlo, sino simplemente de ocuparlo. Esto revela que en nuestro ampuloso mecanismo administrativo falta un resorte del que depende nada menos que la vida de muchos habitantes, y la sola enunciación de la deficiencia dada su gravedad, basta á nuestro juicio para justificar estas líneas.

Estimamos necesario entonces que la Municipalidad estudie el medio de salvar el inconveniente señalado, procurando, naturalmente, que la solución no importe ni una nueva traba á la fácil locación de las viviendas y menos aun que se traduzca en forma de un nuevo impuesto ya directo ó ya indirecto, como lo sería la tramitación de todo un expediente de papel sellado.

Sin que él importe un "desideratum" para la solución del punto, podría atribuirse á las comisiones de higiene, adscribiéndoles un arquitecto, la misión de permitir la locación de las casas, previo pedido verbal ó escrito en papel simple de parte del propietario. Formulado el pedido, si sería ó no concedido por la comisión, previa visita del arquitecto, con apelación para ante la intendencia en el caso de disconformidad por parte del propietario con lo resuelto por la comisión. Este proceso se haría en papel común.

Podría eximirse de requerir el permiso en cuestión á los propietarios que presentaran certificado de que la construcción ó reedificación de sus edificios data del número de años que como mínimo fije la Municipalidad para eximirlos de aquella obligación.

Por esta medio vendría á resultar que sólo los propietarios de casas viejas estarán sujetos á la fiscalización del estado real de seguridad de las casas que alquilan y se alejaría la posibilidad de la repetición de los derrumbamientos que se han señalado.

LA LEY DEL AZUCAR

Aumento en la recaudación aduanera

Desde hace varios días se viene señalando un aumento creciente en las cifras correspondientes á la recaudación aduanera diaria, cuyo monto oscila actualmente entre 1.000.000 y 700.000 pesos.

Según opiniones autorizadas, estos aumentos provienen principalmente de la importación de azúcar, á raíz de la promulgación de la ley respectiva tendiente á aminorar discretamente el proteccionismo de que disfruta la industria nacional.

El gobierno percibirá en conceptos de derecho de importación de azúcar, la suma calculada; y en un caso extremo de que esto no se realizase así, siempre estaría garantido con la caución de un peso por cada diez kilos de azúcar, que el importador debe depositar, como fianza, al suscribir su compromiso de introducir una determinada cantidad de azúcar.

CONFERENCIA DE JURISCONSULTOS EN MADRID

Gira de propaganda

En los círculos relacionados con la diplomacia, corría ayer el rumor de un informe trasmitido á la cancillería, por nuestra legación en Cuba, anunciando la próxima gira que realizará por el continente latino-americano, el jurisconsulto mexicano doctor Benjamín Barrios.

El objeto de esta gira de propaganda es según dichas versiones, el de invitar á los más altos representantes del foro latino-americano para que concurran á la XXVIII conferencia que bajo los auspicios de la Asociación Internacional de las Leyes se celebrará á mediados del mes de Septiembre en la ciudad de Madrid.

En el Ministerio de Relaciones Exteriores no se ha recibido todavía la comunicación aludida de nuestra legación en la Habana.

REVELACIONES ESTADISTICAS

La importación de bujías de estearina

UNA INDUSTRIA QUE LANGUIDECE

Entre las informaciones interesantes que contiene el último folleto publicado por la dirección general de estadística de la Nación, referente al comercio exterior argentino, efectuado durante el año 1912, suelen aparecer algunos detalles que escapan á la generalidad de los que ojean el folleto y que revisten un sabor especial, por las revelaciones que presentan en la simplicidad de sus expresiones numéricas.

Hasta hace poco habíamos creído que la fabricación de bujías de estearina, parafina y demás clases, se efectuaba en el país, si no en cantidades suficientes como para abastecer en absoluto al consumo, como sucede con varios artículos de elaboración nacional, por lo menos en una proporción razonable como para tener á raya al similar extranjero, que como todos los similares acecha la primera oportunidad para colarse de rondón, aun cuando tenga que pagar derechos elevados de importación.

Y decimos hasta hace poco, porque remontándonos á unos cinco años atrás, lo cual no es mucho que digamos, nos encontramos con que la importación de bujías de estearina, que es la más significativa de las tres enunciadas, se presentaba en 1908 con un total de 839.366 kilogramos.

Para una población de seis millones de habitantes, como teníamos entonces, más ó menos, la cantidad indicada guardaba cierta relación con las exigencias del consumo, pues los diversos sistemas de iluminación y en particular el eléctrico, no habían llegado, ni con mucho, á soñar con el desarrollo que pocos años después habían de tener.

Mas, hete aquí que la documentación oficial respectiva nos hace saber que la importación de bujías de parafina, realizada el año pasado (1912) alcanzó á 212.625 kilogramos; la de las bujías de varias clases á 1.256 kilogramos y las bujías elaboradas con estearina á 3.780.909 kilogramos.

La cantidad importada en ese período, excede á la del año 1911 en 980.004 kilogramos, y como desde el año 1908, los aumentos vienen produciéndose sin solución de continuidad, resulta que, al cabo de los cinco años trascurridos, hemos visto crecer esa importación en la cantidad de 2.941.543 kilogramos.

Aforada la partida de bujías llegada al país durante el año 1912, al precio que le fija la tarifa de avalúos en vigor, resulta que ella importa un valor de $ 1.134.273 oro, habiendo proporcionado al fisco nacional por razones de derecho de entrada, un total de $ 400.776 oro.

Son realmente dignas de llamar la atención estas cifras que, perdidas en la extensa nomenclatura de la estadística comercial, dan á conocer una faz de nuestra economía privada, tan llenas de sorpresas por lo mismo que constituímos un pueblo joven, en los comienzos de su engrandecimiento industrial.

No creíamos que la industria del país no produjese la cantidad suficiente del artículo mencionado para subvenir á sus propias necesidades, pues la materia prima que se emplea, no obstaría para que esa fabricación, circunscripta en la actualidad á un producto ordinario, diera expansión á una explotación lucrativa, puesto que se trata de un elemento de consumo casi imprescindible.

Por otro lado, los progresos que han hecho de un tiempo á esta parte los diversos sistemas de iluminación que están en uso, parecería indicar que el imperio de la bujía de estearina tocara á su fin, pero ya hemos visto que no es así, lo cual nos induce á creer que la industria del país, en vez de ir avanzando, por la mejora paulatina de sus productos, ha sufrido un retroceso radical que nos subordina en la actualidad al similar extranjero, dueño casi absoluto del mercado.

No es otra la explicación que tiene el hecho de que, habiéndose difundido los modernos sistemas de alumbrado, tomando como campo principal de acción el consumo privado, nos encontremos hoy con que gastamos un 350 por ciento más que lo que necesitábamos en 1908, cinco años atrás; ello da asidero á sospechar que la industria nacional va perdiendo terreno día á día, por causas que convendría investigar, pues si fuese posible encontrar remedio, creemos que no se deberían economizar medios para que el artículo volviera á tener la representación que legítimamente le corresponde.

EXPORTACION DE ANIMALES VIVOS

CIFRAS DEL AÑO 1912

La exportación de animales vivos efectuada durante el año 1912, acusa un aumento de relativa consideración con respecto á las cantidades y valores obtenidos en el período inmediato anterior, ó sea en 1911.

El valor de todas las especies embarcadas para los puertos extranjeros alcanzó á un total de $ oro 10.964.657, representando esta suma un aumento de $ oro 1.504.509, con relación á los guarismos que denunció el citado año de 1911.

Se ha exportado por todos los puertos argentinos en el año 1912, 15.485 animales asnales; 261.416 bovinos; 7 caprinos; 12.549 equinos; 969 llamas; 17.629 mulares; 104.898 ovinos y 9 porcinos.

Todas estas especies, con excepción de la ovina, han experimentado aumentos más ó menos significativos, durante el año pasado (1912).

El aumento más importante lo revela la especie bovina que arroja un total de 77.304 animales más, con relación á lo que se embarcó en 1911.

La especie ovina presentó en el año 1912, una disminución de 5.793 cabezas, con respecto á lo que se exportó durante el período anterior.

De los 261.416 animales vacunos exportados, uno fué á Alemania; 72.103 al Brasil; 475 á España; uno á Francia; 15.680 á Italia; 90.025 al Uruguay; 83.030 á diversos países y 92 fueron embarcados "á órdenes".

La hacienda ovina exportada se distribuyó entre Bélgica (22.785 unidades); Brasil (13.888); Italia (15.788); Uruguay (37.204), y otros destinos (15.183).

La exportación de llamas, que hasta hace poco tiempo no se efectuaba, pues fuera de uno que otro ensayo, [illegible]

la implantación de ese comercio no lograba significarse, va adquiriendo importancia, pues los 969 animales embarcados representan un aumento de 582, con respecto á lo que se remitió durante el año anterior (1911).

En cambio, la de caprinos y porcinos, cada vez disminuye más.

MOVIMIENTO POLITICO

LA TERCER VACANTE

Informe del procurador general de la Nación

PROPOSITOS ATRIBUIDOS AL DR. SAENZ PEÑA

El procurador general de la Nación puso ayer en manos del Ministro del Interior, el informe que le fuera facilitado sobre el caso de interpretación á la ley electoral planteado en términos contradictorios por los partidos que se aprestan á discutir el triunfo en los comicios próximos: La Unión Cívica Radical y el Partido Socialista y la Unión Cívica.

La consulta hecha por el Poder Ejecutivo se refería á la facultad del mismo, para incluir ó no la vacante producida últimamente por renuncia del diputado Moreno, en la convocatoria de elecciones próximas, sin violar á no el mandato expreso de la ley, tanto en su espíritu como en su letra.

El informe evacuado por el procurador de la Nación, según hemos podido averiguarlo de fuentes oficiales, es favorable á la inclusión de la nueva vacante, entendiendo así dejar á salvo el concepto fundamental de dicha ley, en lo que se refiere á la lista incompleta y representación de minorías.

Una vez que el doctor Gómez tuvo en su poder el informe precitado, pasó al despacho del doctor Sáenz Peña, con el que celebró una larga conferencia sobre el particular, conferencia cuyos términos se harán públicos esta tarde, según declaraciones del mismo Ministro del Interior.

Versiones recogidas en los círculos de la alta política, atribuyen al doctor Sáenz Peña propósitos visibles de mantener en todo su rigor los términos de la ley, aunque fuera menester prorrogar la convocatoria de elecciones para dejar entre ambos actos el plazo de treinta días que determina la misma.

PARTIDO RADICAL

La entrevista con el Presidente

TRABAJOS ELECTORALES

Ayer, á las 4 de la tarde, se realizó la entrevista anunciada entre el Presidente de la República y la comisión designada por el comité nacional, con ese objeto.

Durante una hora, conversaron con el doctor Sáenz Peña, y el Ministro del Interior, que también asistió al acto, los delegados doctores José Camilo Crotto, Ramón Gómez y Francisco Beiró.

Ni en la presidencia ni en el Ministerio del Interior se dió información alguna respecto de la entrevista, que versó, según rumores recogidos en los círculos oficiales, sobre la actualidad política del país y los últimos sucesos ocurridos en Salta.

El Ministro del Interior, á quien nos dirigimos en procura de noticias pocos minutos después de celebrada la entrevista, nos declaró que dada la índole de la misma, creía de oportuna política no anticipar información alguna hasta tanto el presidente Sáenz Peña no resolviera darla á la publicidad.

Versiones de otro origen, afirman que los delegados radicales pidieron al doctor Sáenz Peña que ratificara su programa de gobierno en lo que concierne á la prescindencia electoral, como una garantía más de legalidad para los próximos comicios, acto al cual el Presidente se habría opuesto, alegando razones primordiales de decoro propio y dignidad presidencial.

Terminada la entrevista, los delegados se trasladaron al local del comité nacional, el cual entró en seguida en sesión secreta para escuchar el informe de la delegación sobre las manifestaciones que se hicieron en la entrevista con el Presidente de la República.

También en este comité se resolvió no decir nada sobre las manifestaciones de los delegados en su entrevista con el doctor Sáenz Peña.

Sólo se han limitado éstos á manifestar que el comité, después de haberlos escuchado, resolvió pasar á cuarto intermedio hasta las 3 de la tarde de hoy, hora en que se reunirá nuevamente para seguir ocupándose de los asuntos que han motivado su convocatoria.

—En el local de la Sociedad Tipográfica Bonaerense, San Juan 3244, se realizará esta noche, á las 8.30, la conferencia cívica organizada por el comité de la circunscripción octava (San Cristóbal Norte).

Harán uso de la palabra, el presidente del comité, doctor Benjamín Bonifacio, los diputados Araya y del Valle, los doctores Llambías, Giuffra, Ferreyra y Riu, y el señor Juan José Frugoni.

—El comité radical de la parroquia Las Heras resolvió dar una conferencia el 23 del corriente, en la plaza General Güemes, á las 4 p. m. Harán uso de la palabra los doctores Riu, Tamburini y Davel.

—En el local de la sociedad Cavour se realizó anoche una conferencia cívica, organizada por el comité de la circunscripción 4ª (San Juan Evangelista).

Asistió al acto numerosa concurrencia. Pronunciaron discursos los doctores David Luna, Manlio Anastasi y Francisco A. Riu y señores Carlos Quinteros, Atilio Larco y Juan José Frugoni.

Terminada la asamblea, la concurrencia acompañó en manifestación hasta la avenida Montes de Oca á los delegados del comité de la capital que asistieron al acto.

—Esta noche se reune el comité de la circunscripción 13 (Monserrat) en el local Cangallo 219.

LOS COMICIOS DEL 30 DE MARZO

Renuncias de presidentes de mesas

OTRAS INFORMACIONES

La junta escrutadora resolvió ayer disponer que los médicos de los tribunales procedan á examinar á todas las personas que han renunciado á los cargos de presidentes de comicios, bajo pretexto de enfermedad.

Como han sido devueltos por el correo los nombramientos de presidentes de comicios y suplentes que se expresan á continuación, dispuso la junta que se haga saber á los interesados que pueden retirarlos de la secretaría de la junta, en el Palacio de Justicia, hasta el día sábado 23 del corriente y de no hacerlo así, indagar por intermedio de la policía si son exactas las afirmaciones que se han hecho al correo de ausencia, no vivir el interesado en el domicilio que se indica, etcétera.

Hé aquí la nómina aludida:

Pedro Trisano, Omero H. Plutarco Goldaraz, José Agustín Pedro Zorello, Andrés Witternitz, José León Besio, Salvat Raymundo M., Enrique Gallino, Tajo Rafael Gregorio, Lodura M. María, Domingo Esteban Centenaro, Modesto Eleodoro Pellé, Martinoya Luis Fortunato, Alfonso Miguel S., Aguilar Manuel Juan, Molosetti Ismael, Camuzzi Claudio, Medicia Juanu Pedro, Iriguoyen Reynaldo Alfredo G., Duval Manuel Santiago, Delcarlo Alfredoa, Fignì Francisco José, Morales Clodomiro Isidoro, Cuomo Miguel L. J., Laus Ernesto, Reynoso Lucio Enrique, Merello Alberto, Robotti Ernesto, Daneri Attilio Federico, Muñoz Luis González, Lencke Jorge, Laborde M. Benito, Gil Gregorio, González Fernando, Saralegui Martín, Carpy Pedro, Palma Edmundo, Martínez Eduardo, Arriaga Rogelio M., Serrano Tomás Enrique, Sánchez Sáenz Adolfo, Villardel Ubaldo, Marino Cayetano, Félix, Martínez Emilio, Sobre-Casas Ricardo Jesús Ayba, Tandil José María, Gandinero Olivencia Juan, Casarino Emilio, Cazenave León, Santana Juan Daniel, Bados Manuel Armando, Colli David Alfonso, Carrilo David Cruz, Bauehs Ricardo Rafael, Barros N

pez, Federico López, Salvador Naón, Emilio Molina, Pedro del Intento y Samuel Arrotea.

Secretarios de esta comisión: Belzor Olivares y Ricardo Ruiz; tesorero, Enrique Vélez; protesorero, Calixto Oyuela.

EL GOBERNADOR ELECTO DE TUCUMAN

Entrevista con el Dr. Gómez

El gobernador electo de Tucumán, doctor Ernesto Padilla, celebró ayer una larga entrevista con el Ministro del Interior en su despacho de la Casa de Gobierno.

El doctor Gómez, á quien interrogamos sobre la importancia de esta conferencia, nos manifestó que se trataba de un acto de simple cortesía, puesto que el doctor Padilla regresará en breve á su provincia, para hacerse cargo oportunamente de la gobernación.

Política bonaerense

Ayer celebró una reunión la junta del partido Conservador Principista, bajo la presidencia del doctor Oliver.

Quedó resuelto postergar para más adelante la proclamación de candidato para gobernador. Este asunto se resolverá una vez que se haga la convocatoria á elecciones.

—El domingo se realizará en la ciudad de Mercedes la proclamación de candidatos á legisladores por la primera sección electoral. Se trasladarán á esa ciudad los miembros de la junta y los delegados de la sección.

Por ahora, los trabajos se concretan á la preparación de las elecciones de legisladores, en las que lucharán las dos fracciones conservadoras.

—En el comité Conservador, que preside el señor Ugarte, continúan las reuniones diarias para la preparación de los elementos que tomarán parte en las elecciones próximas de legisladores.

—En la Unión Cívica se ha hablado en estos últimos días de la posibilidad de una participación activa en la política provincial.

El comité de la provincia de Buenos Aires fué citado ayer para celebrar sesión extraordinaria el 27 del corriente, en el local de la calle Lavalle, para tratar asuntos relacionados con la actualidad política bonaerense.

Ubicación de mesas

DECRETO DEL PODER EJECUTIVO

Por el Ministerio del Interior apareció ayer el decreto de práctica mandando aprobar la ubicación de mesas en Buenos Aires, propuestas por el juez federal para las elecciones que se realizarán el último domingo del mes en curso.

—

El gobierno de Santiago del Estero acusó recibo al telegrama enviado anteayer por el ministerio del ramo, aprobando la ubicación de mesas para las elecciones que debe realizar en breve el pueblo de dicha provincia.

Unión Cívica

Se realizó anoche una numerosa asamblea en el local del comité de San Cristóbal Sur.

El presidente del comité abrió el acto y á pedido de la concurrencia pronunció un discurso el doctor Beazley, quien hizo una exposición del programa del partido.

—El comité de la sección 11 (Balvanera Norte), quedó instalado en el local, Lavalle 2037.

—En la reunión efectuada anoche, el centro social Cleto Santa Coloma, resolvió por unanimidad sostener en las próximas elecciones los candidatos proclamados por la Unión Cívica.

—En el comité del bajo de Belgrano se celebró anoche una reunión en la que hicieron uso de la palabra varios oradores.

El doctor Beazley llegó al final de la reunión y fué aplaudido por la concurrencia, compuesta en su mayoría por compositores y jockeys del hipódromo Argentino.

Solicitado para hablar, pronunció un discurso en el que manifestó su confianza en el triunfo de la Unión Cívica en las próximas elecciones.

Comité Popular

Se verificó anoche la asamblea anunciada por la junta ejecutiva de este comité, en el salón 24 de Septiembre, calle Gaona esquina Espinosa.

En esta asamblea, se dejó constituída la comisión directiva de la sección en la forma siguiente:

Comisión consultiva: Presidente, Juan Francisco Continho; vicepresidentes, Ramón Barado Moreno y mayor Pedro Casariego; vocales: doctor Ernesto Irazi, Ramón Elmarás, Luis Zolezzi, Héctor Cometta y Alfredo B. Petrey; comisión ejecutiva: presidente, José Catano; vicepresidente primero, Juan Foppiano; vicepresidente segundo, César Raggio; tesorero, Diego Gloan; protesorero, Pedro de la Cuesta; secretarios: E. Giudice, R. Dávila y Francisco Pérez y veinte vocales.

Hicieron uso de la palabra en esta asamblea los señores Julio V. Villafañe, Juan Francisco Contrubo, Orozco, Goraña Morales, Cano, Temístocles Paese.

El domingo próximo se realizará, probablemente, un acto público en una de las plazas del municipio; en este acto el comité mencionado proclamará sus candidatos.

Padrón electoral de Tucumán

En el Ministerio del Interior se recibió ayer un telegrama procedente de Tucumán, dando cuenta de que con la incorporación de 3.152 electores nuevos, el padrón electoral de la misma arroja un total de 73.181 inscriptos.

Agrupaciones diversas

Anoche se llevó á cabo la reunión de los delegados de las circunscripciones de la Unión Democrática Cristiana, para proclamar los candidatos que la agrupación sostendrá en los próximos comicios del 30 de Marzo.

Quedó resuelto proclamar los siguientes candidatos: á senador, doctor Francisco J. Beazley; á diputados, doctor Gregorio Aráoz Alfaro y señor Liborio Vandagnotto.

La proclamación se hará en una asamblea el 25 del corriente mes.

—Se ha constituído el Círculo Democrático José M. Estrada, que sostendrá la candidatura del señor Liborio Vandagnotto para diputado.

—Un grupo de jóvenes ha constituído el Club Independiente de la Parroquia del Pilar (sección 19ª), que ha resuelto adoptar la plataforma electoral del Partido Socialista y apoyar los candidatos que éste designó para las elecciones del 30 del corriente mes.

VOLACION MILITAR

DESCENSO DE LOS GLOBOS "CONDOR", "ARGENTINO" Y "HURACAN"

Diversas informaciones

Los globos "Cóndor", "Argentino" y "Huracán", que en la noche del martes salieron del parque del Aero Club de Belgrano, descendieron en diversos puntos, de 2 á 3 y 15 de la madrugada, sin contratiempo.

El primero en descender fué el "Argentino", tripulado por el teniente Aníbal Brihuega. A las 2 de la madrugada el "Argentino" tocó tierra en la estación Mariano Acosta, distante 153 kilómetros de Buenos Aires, en la línea del ferrocarril Central Argentino.

El teniente volador Raúl Goubat, que tripulaba el estérico "Cóndor", descendió á las 2 y 10 minutos de la mañana, en un campo del señor Cecilio M. López, en las inmediaciones de la estación Escobar, á 52 kilómetros de la capital, en la línea del ferrocarril del Sud. Goubat se mantuvo con el globo anclado hasta las 7 del día.

El globo "Huracán" que pilotea ba el suboficial Francisco Sánchez, descendió en las inmediaciones de la estación Caseros, á 14 kilómetros de Buenos Aires, en la línea del ferrocarril al Pacífico, á las 3 y 15 minutos de la madrugada.

Las seis palomas mensajeras que los pilotos llevaron en la barquilla de los globos, llegaron al palomar Sargento Romero con mensajes, dando cuenta de las condiciones en que se realizaban las excursiones.

Con esta ascensión nocturna, los tenientes Raúl Goubat y Aníbal Brihuega, terminan su aprendizaje de pilotos de globos esféricos en buenas condiciones.

Las patentes de piloto que les acuerda el Aero Club Argentino, llevarán los números 14 y 15 respectivamente.

El teniente Goubat, es además piloto de aeroplanos y el segundo de los militares que se sometió á los reglamentos de la Federación Internacional de Aeronáutica para conquistar su título.

Goubat rindió su examen de piloto aviador sobre biplano Farman en la escuela de El Palomar, el día 23 de Octubre de 1912. Su "brevet" lleva el número 15 de los aviadores argentinos.

—Ayer á las 8 de la mañana, el ingeniero Mascías salió en monoplano Blériot del aeródromo militar de El Palomar y efectuó un vuelo de 45 minutos. Mascías llevó su máquina hasta Campo de Mayo, donde evolucionó durante 15 minutos, por sobre los cuarteles.

En el regreso al punto de partida, Mascías describió un amplio círculo hacia el Oeste de El Palomar, y luego descendió frente á los cobertizos con un largo vuelo planeado.

—Por la tarde, los pilotos Mascías y Feis se trasladaron en vuelo con sus respectivos aeroplanos, al aeródromo de Villa Lugano, para asistir á la prueba del examen que debía rendir el aspirante á piloto, Pérez Arzeno.

Por lo avanzado de la hora, Mascías y Feis no pudieron regresar en vuelo á la escuela militar. Los dos aeroplanos quedaron en los galpones de Villa Lugano hasta la mañana de hoy, que serán llevados en vuelo á El Palomar.

—En la escuela de volación de El Palomar, ayer se recibió un monoplano Blériot con motor Gnome de 80 H. P. Los mecánicos de la escuela, iniciarán mañana la tarea de armarlo, para utilizarlo después en la enseñanza de los alumnos militares.

MONUMENTO A ORIGONE

El estado de la subscripción iniciada por LA PRENSA en favor del monumento que se erigirá á la memoria del teniente Origone, es el siguiente:

Suma anterior: 6.923.06 pesos.
Teniente coronel Arenajes Uriburu, $ 100; teniente Raúl Goubat, 10; teniente Melchor Z. Escola, 10; teniente Aníbal Brihuega, 10; teniente Baldomero Biedma, 10; teniente Pedro Zanni, 10; teniente Carlos Jiménez, 10, teniente Saturno Pérez Pereyra, 10; teniente Leopoldo Casavega, 10; teniente Carlos J. Ferreyra, 10; teniente Alfredo S. Agneta, 10; ingeniero Carlos Irmscher, 10; señor R. Baltier du Baty, comandante de "La Curieuse", 20; Emigdio Salazar, 5, Luis Mayochi, 3; Nicolás Marticorena, 3, Félix Viera, 2; Luis M. Zullo, 2, A. Toscani, 2; J. A. Fernández, 1; J. Foppiano, 1; G. Calani Gonzáles, 1; A. B. Amesa, 1; Tomás López, 1; Manuel Garza, 1; A. E. Arbert, 1; A. Díaz, 1; T. Campodónico, 1; Linchootzki, 1; C. H. González, 1; V. Reyes D., 1; Ramón R. Ahoco, 1; Juan I. Vilches, 1; Enrique I. López, 1; L. Villars, 1; Alvaro Ramilo, 1; A. Martínez Bozzano, 1; F. Pablo Sabatella, 1; José Dufaur, 1; Francisco Mandarini, 1; Francisco L. Gari, 1; Manuel R. Castro, 1; Segundo Fabreto, 1; Ubaldo Aguiar, 1; Manuel Miscaglia, 1; Pedro Fontanells, 1; Jorge M. García, 1; I. Bacigalupi, 1; J. I. Méndez, 1; A. Rey, 0.50; C. Sancho Escobar, 1; José Clone Alonso, 2; Raúl E. Lombardi, 1; Víctor M. Lasarte, 1; Ceferino Bavasso, 1; Hermenegildo Uslenghi, 1; Francisco Calarco, 1; José M. Núñez, 0.50; Pedro E. Acevey (3; N, Baldi, 1; V. Alvarez, 1; F. L. Barra, 1, S. P. Cabrera, 1; J. B. Bustos, 1; M. aGrcía, 1; I. Bacigalupi, 1; J. I. Herrera, 1; J. G. Fericón, 1; M. Cristolo, 1; Luis Priori, 1; J. Angel Sambucetti, 1; S. Belpasso, 1; Andrés J. Yahamonde, 1; Enrique Albarracín, 1; Teodoro Estevez, 0.50; Emilio Sosa, 0.50; Carlos Firpo, 1; Manuel Martínez, 1; Julio Rodríguez, 1; Angel Vidal, 1; Epifanio Sambucetti, 1; Emilio Frugoni, 1; Tomás Cafferatta, 0.50; Angel Moltrasio, 0.50; Raúl Brienva, 0.50; Antonio Ginefra, 0.50; Ernesto Pascuzzi, 1; Manuel Vidal, 1; Marcelino Príncipe, 0.50; A. González, 0.50; José García Castro 0.50; Matías Chacón, 0.50; Alfredo Carlotti, 1; Vicente Mascoveti, 1; Enrique Juanatti, 1; Benito González, 1; David Tesouro, 1; Víctor Le Roux, 0.50; Juan Perona, 1; Luis Teijeiro, 1; Luis Arredondo, 1; Juan Paduia, 1; Félix Boutin, 1; Germán Rodríguez, 1; Domingo Rivero, 1; Luis A. Narváez, 1; José Rabañal, 1; Angel Sello, 1; Eugenio Clere, 1; Italo Torrecelli, 0.50; G. Carriquieri, 1; A. Ramírez, 1; Carlos Nieto, 1; Miguel A. Montiveros, 1; Salvador Roldán, 1; Justo Rubione, 1.

Suma recolectada por una comisión de señoritas de la Sociedad Damas de Caridad de Sarmiento, pesos 189.

Suma total: 7.452.05 pesos.

LA MUERTE DEL REY DE GRECIA

Decreto del Poder Ejecutivo

Por el departamento de Relaciones Exteriores apareció ayer un decreto, por el cual se disponen algunas medidas oficiales que exterioricen el sentimiento del gobierno argentino por el fallecimiento del rey de Grecia.

Según ese decreto, las oficinas nacionales en el territorio de la República, así como los buques de la armada y fortalezas de la Nación, enarbolarán el pabellón nacional á media asta durante el día de hoy.

Dispone el Poder Ejecutivo que el Ministerio del Interior lo ponga en conocimiento de los gobernadores de provincia pidiéndoles se asocien al duelo decretado.

La copia de este decreto ha sido trasmitida á la legación de Francia aquí acreditada, encargada de los intereses helénicos en la República.

El doctor Sáenz Peña expresará también, por telegrama, ante el nuevo monarca de los griegos, el sentimiento personal causado por la muerte de su augusto padre.

NAUFRAGIO DE UN VAPOR

En el canal Internacional

Anteayer se fué á pique frente á la isla de Hornos, en el canal Internacional, el vapor argentino "Zayda", de la empresa Mihanovich, en viaje del Real de San Carlos para este puerto, con 1.000 toneladas de arena para la casa P. Cesari y Cía.

El referido buque, según declaración del capitán, chocó contra una roca desconocida y se fué á pique casi inmediatamente, pudiendo salvarse la tripulación.

El "Zayda" media 185 pies de eslora, 34 de manga y 9 de puntal. Fué construído en Greenock, en 1907, y estaba asegurado en la compañía Italia.

La empresa Mihanovich ha despachado el vapor "Dalmato", con bombas y los elementos necesarios para proceder al salvamento del "Zayda".

AGUAS SERVIDAS EN LA VIA PÚBLICA

Aplicación de penalidades

Por el artículo 2º de la ordenanza de fecha 20 de Marzo de 1873, se establece una multa de 8 á 20 pesos, según se trate de agua limpia ó sucia, á los que arrojen éstas á la vía pública.

La misma disposición determina que esas penas se aplicarán tantas veces cuantas se notare la infracción, aunque fuesen varias en un mismo día.

La inspección general de la Municipalidad informó á la Intendencia que, á pesar de la observación constante que mantiene el personal distribuído en las varias secciones del municipio, no disminuye el caudal de aguas servidas que corre á lo largo de las calzadas y provienen de las casas de familias, caballerizas y otros establecimientos.

Hace notar la misma repartición, que en otra oportunidad solicitó á la superioridad la creación de una cuadrilla especial, destinada á hacer correr esas aguas, para evita su estancamiento.

Como complemento de esta medida, propone la modificación del artículo 2º de la citada ordenanza, en el sentido de que los contraventores á esta disposición, sufrirán una multa de 20 pesos, si el agua fuere limpia, y 50 pesos si resultare sucia. Esta pena se aplicaría tantas veces cuantas se notase su infracción.

Por último, dice la repartición citada, que si se objetase á la última parte de la disposición proyectada, que por el código municipal de penalidades no es posible aplicar dos multas por la misma causa (mientras

EN EL REGIMIENTO DE GRANADEROS

LA FIESTA DE AYER

Resultados de los concursos hípicos

Se realizó ayer por la tarde en el cuartel del cuerpo, en Belgrano, la fiesta organizada con motivo de la ceremonia de la jura de la bandera por los conscriptos de la clase de 1891, incorporados al regimiento de granaderos á caballo. Desde poco antes de las 2 de la tarde, hora señalada para empezar el acto, comenzó á llegar al cuartel una numerosa concurrencia de familias, jefes y oficiales invitados, entre otros el general Garmendia, el jefe de la primera región militar, general Jones; el presidente del Consejo Nacional de Educación, doctor Arata; coroneles Justo P. Domínguez, Oliveira Cézar, teniente coronel Carlos Spika y otros.

A las 3 de la tarde, el jefe del cuerpo, coronel Carlos Martínez, hizo formar á los escuadrones de los conscriptos que debían jurar la bandera en el amplio patio frente al cuartel, vestidos con sus uniformes tradicionales, y dió comienzo á la ceremonia, teniendo al frente la bandera del regimiento, y á su lado al teniente coronel Julio Pommez y al mayor Castro Biedma, segundo y tercer jefe, respectivamente, del regimiento.

El coronel Martínez pronunció algunas palabras alusivas al acto, recordando á los conscriptos las glorias del cuerpo, su origen histórico y su tradición, después de lo cual se pronunció el juramento de práctica, al que siguió el desfile ante la bandera.

Tras de presenciar algunas marchas y evoluciones á pie, ejecutadas por los conscriptos, la concurrencia se ubicó en la gran portada y en las escalinatas del cuartel, para presenciar desde allí los concursos hípicos organizados con motivo de esa fiesta, en los cuales sólo tomó parte la tropa.

En la pista de trabajo del regimiento se desarrollaron los diferentes números del programa, con los siguientes resultados:

En el premio "Regimiento Granaderos á caballo", concurso de salto por parejas, resultó ganadora la pareja compuesta por el cabo 1º Augusto Yansen y cabo dragoneante Juan C. Dutey, ambos del primer escuadrón.

En el premio "Casino de Oficiales", recorrido de 200 metros, echar el caballo á tierra, enhebrar una aguja y recorrer nuevamente 200 metros, resultaron, primero, el conscripto José Canésa, y segundo, Pedro Miguel Rossi, del mismo escuadrón.

En el premio "Coronel Martínez", combate individual, con sable, de tres soldados por escuadrón, resultó ganador, después de una reñida lucha, el jinete que se puso á prueba la habilidad del jinete y su destreza en el manejo del caballo y el sable, el conscripto Florencio Lohiza, que representaba al tercer escuadrón.

En el premio "Teniente coronel Julio Pommez", esgrima de sable contra maniquíes, resultó ganador el conscripto Juan Davadía, del primer escuadrón.

Y, por último, en el premio "Mayor Martín Castro Biedma", juego de la rosca, el más interesante y más disputado de todos, resultaron ganadores los conscriptos Juan Francisco Cáceres é Hipólito Lafont, del primer escuadrón, los que tuvieron que desempatar después, resultando finalmente ganador el primero.

Inmediatamente, el jurado, compuesto por el inspector de caballería, coronel Oliveira Cézar, y los jefes del cuerpo, dictó su fallo, é hizo entrega de los premios á los ganadores, dirigiéndoles algunas palabras de encomio y felicitación el primer jefe nombrado, por el éxito obtenido, que alcanza á todo el regimiento, pues los caballos presentados han sido domados y adiestrados por los conscriptos, en pocos meses.

Acto seguido, la concurrencia fué invitada á pasar al comedor, donde se la obsequió con una copa de champaña, siendo atendidas las familias deferentemente por los jefes y oficiales del cuerpo.

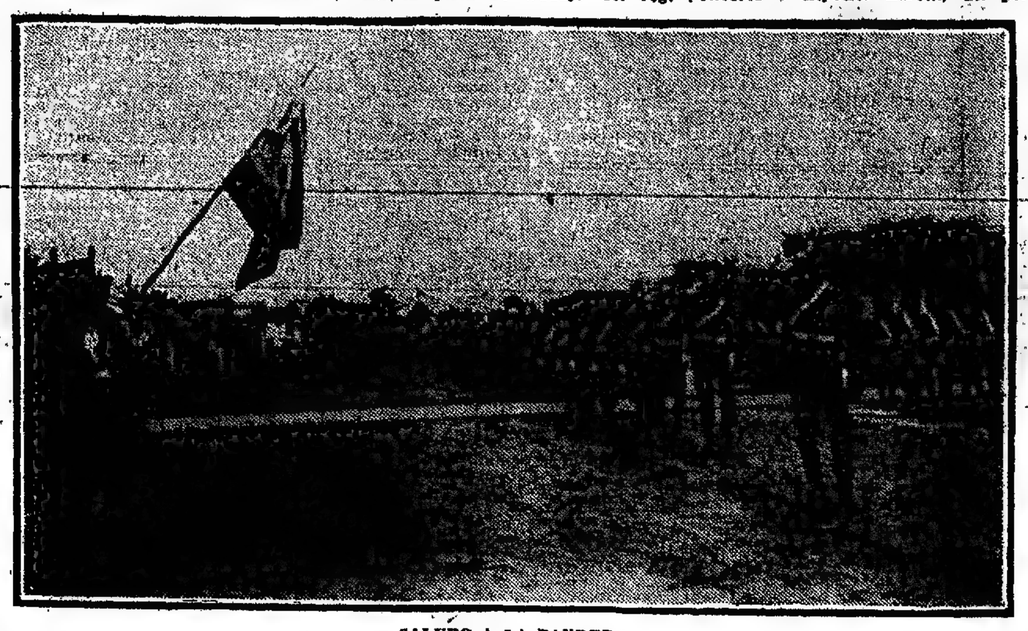

SALUDO A LA BANDERA

CONFERENCIA DE GOBERNADORES

LA SESION DE AYER

Nuevos despachos de comisión

Bajo la presidencia del titular de la Pampa, señor Centeno, se reunió ayer la conferencia de gobernadores en su local de la casa de gobierno.

Después de un largo debate, en el que intervienen el Ministro del Interior y algunos de los delegados asistentes, se aprueba el despacho de la comisión sobre fomento del trabajo femenino en los territorios.

Ha aquí el despacho, en la forma en que ha sido aprobado:

Que para la provisión de empleos en los territorios nacionales, tanto del personal superior como del subalterno, sean preferidas las personas con familia.

Que se procure el envío á los territorios nacionales de menores del sexo femenino para ser colocadas en las casas de familia y establecimientos industriales.

Que las mujeres condenadas á deportación, cumplan su condena en los territorios nacionales.

Que se constituya una sociedad filantrópica bajo los auspicios del gobierno nacional, que propenda al establecimiento en los territorios de industrias exclusivamente destinados á utilizar el trabajo de la mujer.

Se aprobó también con algunas modificaciones de concepto, el despacho relativo á navegación en los mares del Sur, que tuvo á su cargo la comisión compuesta por los señores Elordi, Lamarque y Landa.

Los términos de este despacho fueron anticipados en nuestro número de ayer.

—

Por no estar incluído en el programa originario de la conferencia, y de acuerdo con la moción presentada en tal sentido por el Ministro del Interior, el ingeniero Gallardo presentará á la subsecretaría de dicho departamento, los siguientes proyectos:

Reformas del código rural, penal y de procedimientos.
Código de policía.
Cartilla de procedimientos policiales para comisarios y gendarmes
Creación de escuelas normales, rurales en la capital de cada territorio.
Creación de pequeños hospitales; de un consejo de instrucción pública en cada territorio y fundación de un boletín oficial por cada gobernación.

LINEA DE TRANVIA AL TIGRE

MODIFICACION DEL RECORRIDO

Pedido de prórroga

La empresa de tranvías Ciudad y Suburbios de Buenos Aires, concesionaria de la línea entre el Tigre y la capital federal, presentó á la Intendencia Municipal una nota en la cual solicita la aprobación de algunas modificaciones en la parte del recorrido que corresponde á esta ciudad.

El proyecto de modificación del recorrido dentro de la capital federal, se debe á una operación en trámite, aun no oficializada, y por la cual la concesión para la construcción de la línea al Tigre, pasará á pertenecer á la compañía Lacroze de Buenos Aires.

Con el nuevo itinerario, la referida línea utilizaría la mayor parte de los rieles que la empresa Lacroze tiene instalados entre el límite del municipio y la plaza de Mayo, especialmente en las calles Cabildo y Paraguay.

En virtud de una cláusula de la concesión otorgada por la Municipalidad á la empresa Ciudad y Suburbios de Buenos Aires, ésta deberá terminar los trabajos de su línea al Tigre antes del 1º de Agosto del año en curso.

Dentro de la jurisdicción de la provincia, los trabajos se hallan relativamente adelantados, pero, como con la variante que se proyecta será necesario iniciar estudios y trámites diversos, los cuales no estarán terminados dentro del término acordado, la empresa concesionaria solicita también un plazo prudencial para la terminación de los trabajos que se refieren á la capital federal.

La nota presentada á principios de esta semana fué remitida á la sección tranvías del departamento municipal de obras públicas, la que deberá informar á la superioridad sobre el nuevo recorrido que se propone y las curvas y empalmes á que éste dará lugar.

En cuanto al pedido de prórroga no incumbe á la Intendencia, por cuyo motivo se le enviará oportunamente á la consideración del Concejo Deliberante.

valo no menor de 15 días, sería llegado el caso, entonces, de fijar en 100 pesos la multa á los que arrojen aguas servidas, y 50 pesos para las aguas limpias.

CONFERENCIA DE GOBERNADORES

LA SESION DE AYER

Nuevos despachos de comisión

Bajo la presidencia del titular de la Pampa, señor Centeno, se reunió ayer la conferencia de gobernadores en su local de la casa de gobierno.

Después de un largo debate, en el que intervienen el Ministro del Interior y algunos de los delegados asistentes, se aprueba el despacho de la comisión sobre fomento del trabajo femenino en los territorios.

Ha aquí el despacho, en la forma en que ha sido aprobado:

Que para la provisión de empleos en los territorios nacionales, tanto del personal superior como del subalterno, sean preferidas las personas con familia.

Que se procure el envío á los territorios nacionales de menores del sexo femenino para ser colocadas en las casas de familia y establecimientos industriales.

Que las mujeres condenadas á deportación, cumplan su condena en los territorios nacionales.

Que se constituya una sociedad filantrópica bajo los auspicios del gobierno nacional, que propenda al establecimiento en los territorios de industrias exclusivamente destinados á utilizar el trabajo de la mujer.

Se aprobó también con algunas modificaciones de concepto, el despacho relativo á navegación en los mares del Sur, que tuvo á su cargo la comisión compuesta por los señores Elordi, Lamarque y Landa.

Los términos de este despacho fueron anticipados en nuestro número de ayer.

—

Por no estar incluído en el programa originario de la conferencia, y de acuerdo con la moción presentada en tal sentido por el Ministro del Interior, el ingeniero Gallardo presentará á la subsecretaría de dicho departamento, los siguientes proyectos:

Reformas del código rural, penal y de procedimientos.
Código de policía.
Cartilla de procedimientos policiales para comisarios y gendarmes
Creación de escuelas normales, rurales en la capital de cada territorio.
Creación de pequeños hospitales; de un consejo de instrucción pública en cada territorio y fundación de un boletín oficial por cada gobernación.

SALUD PUBLICA

Estudios sobre la enfermedad de Chagas

OTRAS NOTICIAS

Como se recordará, hace poco más de un año, la presidencia del Departamento Nacional de Higiene encomendó á una comisión especial, la realización de estudios sobre la enfermedad de chagas, cuyo nombre se debe al del médico, de nacionalidad brasileña, que efectuó las últimas y más perfectas investigaciones al respecto.

Dicha comisión, compuesta por los doctores Juan Carlos Delfino, F. Rosembusch, C. F. Maggio y Nicolás Lozano, ha presentado al doctor Penna el informe correspondiente á los estudios hechos, y en el cual manifiestan que los doctores Rosembusch y Maggio, después de más ade un año de experimentación é investigaciones diversas, en qué han trabajado con la colaboración, en el último tiempo, del señor Uvo Vagni, han llegado á obtener la reproducción é identificación de los "trypanosomas" observados en la vinchuca, á tal modo, que pueden afirmar que se trata del mismo agente parasitario productor de la "trypanosomiasis Cruci", ó sea la enfermedad de Chagas. Por lo tanto, como las vinchucas han sido recogidas en las provincias del Norte, la referida dolencia existe en aquella zona, lo cual constituye un hecho de alta importancia para que se continúe el estudio de esta cuestión en el terreno, sobre una base científica ya comprobada.

La comisión, agrega el informe, encomienda á los doctores Rosembusch y Raggio, que realizarán el estudio en la provincia de Santa Fe, recogieron vinchucas ("triatoma-infectans-Brug") como también sangre de diversos individuos jóvenes afectados de coto en su iniciación y de sujetos con lesiones nerviosas.

En las vinchucas, agrega, se comprobó la existencia de "flagelados" (infusorios) en el intestino, sobre todo en las partes posteriores. Estos bruscos, ameboides y "tripomonas", reunían todos los caracteres de los descriptos por el doctor Carlos Chagas, los cual había recibido con deferencia mente, preparados y materias vivo el separadamente de diligente.

Durante el año de 1912, continúa se estudiaron vinchucas de diversas procedencias: (Salta, Tucumán, Catamarca, Santa Fe, Córdoba, Buenos Aires, La Pampa y Río Negro). En la autopsia de este materias, comprobóse la falta completa de binucleados en las vinchucas procedentes de Río Negro. En las de La Pampa, existe el mismo porcentaje de binucleados, con preponderancia del tipo "septomas", pero también se observan "trypanosomas."

En los triatomas procedentes de Buenos Aires, continúa se observaron "flagelados abundantes. En los procedentes de Córdoba, el porcentaje de vinchucas parasitadas es bajo; en cambio, aumenta en las procedentes de Santa Fe, Catamarca, Tucumán y Salta. Las investigaciones de la comisión tuvieron que resolver, en primer lugar, si los binucleados de los triatomas procedentes de zonas donde existen enfermos con la sintomatología de esta nueva entidad mórbida, son patógenos ó no para nuestros animales comunes de laboratorio.

Los caracteres morbológicos de los "trypanosomas", en la sangre, coinciden con los descriptos por Chagas. Se observó igualmente, al estudio histopatológico, la fórmula evolutiva en los músculos, pequeños quistes repletos de binucleados iguales á los que Chagas describió en el "Schizotrypanus Cruzi."

Con esta última observación, dice, después el informe queda de hecho confirmada la existencia del agente etiológico de la enfermedad de Chagas en nuestras vinchucas procedentes de las provincias del Norte.

Actualmente, continúan las investigaciones de laboratorio sobre esta enfermedad, al mismo tiempo que se investigan los binucleados, observados en los "triatomas infectans", provenientes de zonas visiblemente infectadas.

Como conclusión del estudio que precede, afirman los facultativos componentes de la comisión referida, que nuestra vinchuca común, procedente de las provincias del Norte, es portadora del "Schizotripanun Cruzi."

—

Hoy partirán con destino á las provincias de Entre Ríos, Santa Fe y Corrientes, y territorios del Chaco y Misiones, las comisiones de inspectores sanitarios de que dimos cuenta oportunamente, con objeto de realizar una campaña raticida antipestosa en las estaciones ferroviarias de esos lugares. Les acompañan varios desinfestadores, quienes llevan los aparatos y venenos necesarios para la tarea anotada.

En San Francisco, provincia de Córdoba, actúa desde hace algunos días una comisión de la misma índole y de la cual se esperan informes en estos días.

—

Anoche se ausentó á las provincias de Tucumán y Salta, el ingeniero Antonio Restagnio, quien lleva la misión de inspeccionar los trabajos de des-

sanamiento realizados en esos puntos, en las obras de campaña antipalúdica.

—

El subinspector de administración del Departamento Nacional de Higiene, se halla actualmente en Martín García, con objeto de recibir del Ministerio de Marina, el lazareto de aquella isla, y el cual, como se sabe, fué cedido temporariamente á dicho ministerio, para la atención de los conscriptos de la armada que allí prestan servicios.

—

La presidencia del Departamento Nacional de Higiene, ha resuelto que en los días de hoy, mañana y el sábado, se haga el servicio de guardia en las siguientes oficinas:

División segunda (sección ferrocarriles): tres guardas sanitarios. División quinta: establecerá un turno de manera que pueda ser atendido cualquier pedido de sueros y virus. División sexta: harán guardia, diariamente, tres guardas sanitarios con el personal de peones necesarios. En el parque sanitario y depósito, será establecido un turno diario enetre su personal.

La medida de que damos cuenta, cuya adopción es nueva, en el departamento citado, pues anteriormente esas oficinas principales quedaban desculdadas en los feriados, llena una necesidad sentida, cual es la de estar alerta para cualquier novedad que ocurra en el país. No habrá que esperar, como antes, á que terminen las fiestas.

EJERCITO Y MARINA

EL EJERCITO EN SEMANA SANTA

Licenciamiento de aspirantes — Escuelas de conscriptos de la armada — Uso de uniforme de invierno — Empleados de la intendencia de guerra — Demostración á un jefe — El crucero inglés "Glasgow".

El Ministerio de Guerra, con motivo de la Semana Santa, clausurará ayer sus oficinas hasta el lunes próximo, en cuya fecha estará de regreso en ésta, de su viaje á Salta, y se hará cargo de su despacho, el Ministro de Guerra, general Vélez.

Por el gabinete militar se impartieron ayer también las órdenes del caso, para que se dé franco á las tropas hasta el lunes próximo.

—Terminó ayer en el regimiento 7 de infantería que manda el teniente coronel Chousiño, la inspección del período de compañía, con buen resultado. Al mismo tiempo rindieron examen los 97 aspirantes agregados al cuerpo por tres meses, saliendo aprobados en un 85 por ciento.

Estos aspirantes, conjuntamente con los incorporados á los demás cuerpos de esta capital y Campo de Mayo, serán licenciados hoy, por terminar el período de tres meses por el que fueron incorporados.

—El Ministerio de Marina ha dispuesto que de acuerdo con lo que establece el artículo 22 de los reglamentos de las escuelas de conscriptos, los directores de las mismas, al elevar el informe final cuidarán de dejar constancia de todas las dificultades é inconvenientes con que han tropezado durante el curso, la forma cómo las han subsanado, las ampliaciones y supresiones que á su juicio deben experimentar los programas y reglamentos, de acuerdo con la práctica adquirida; manifestarán su juicio sobre el método general de la enseñanza del conscripto, incluyendo detalles de todo aquello que consideren útil para perfeccionar los métodos y prácticas establecidos.

Este informe será publicado en un folleto y repartido á la armada, con el fin de que sirva de experiencia para lo sucesivo, y para que se juzgue del trabajo con que cada uno ha contribuído al mejor éxito de las escuelas en el presente curso.

La inspección de escuelas y dirección de tiro, informará al Ministerio, después de cada inspección que efectúe, el estado de progreso en que se encuentren las escuelas.

—El 24 del corriente, según disposición del Ministerio de Marina, entrará en vigor el uso de uniforme de invierno en el personal del mismo.

—Esta noche, á las 9, la asociación de empleados de la intendencia de guerra, celebrará una asamblea extraordinaria en el local Chile 901, para nombrar su nueva comisión directiva.

—En la semana entrante los amigos y camaradas del mayor Eduardo Fernández Valdez, jefe del cuerpo de cadetes del colegio militar, le ofrecerán una comida en los salones del Círculo Militar, con motivo de su enlace.

—Para mañana tiene anunciada su llegada á la dársena Norte el crucero inglés "Glasgow", procedente de Puerto Militar.

Este buque permanecerá en nuestro puerto hasta el 29 del corriente, en cuya fecha partirá para Montevi-

JUEVES SANTO

LAS CEREMONIAS DE AYER Y DE HOY

TRADICION DE LOS ACTOS RELIGIOSOS

EL LAVATORIO DE PIES

DETALLE DE LAS CEREMONIAS

El miércoles santo trascurrió con un señalado aumento en la concurrencia de fieles á los templos.

El oficio de tinieblas fué celebrado con solemnidad.

—

La Iglesia, desde hoy, sólo hace demostraciones de luto é inspira á sus fieles sentimientos de dolor.

A los maitines de este día se les da el nombre de tinieblas, porque antiguamente eran cantados en la noche, antes de la aurora. Hoy se anticipan, cantándose el miércoles al anochecer.

Antes de la misa se realiza una ceremonia interesante por su antigüedad y su objeto, cual es la absolución de los penitentes. Esta ceremonia es una conmemoración de la absolución solemne que antiguamente daba el obispo á los penitentes públicos, á quienes se había prohibido, al principio de la Cuaresma, la entrada en la iglesia. Después de haber rezado los salmos de la penitencia y las letanías de los santos, se levanta el celebrante y teniendo la mano extendida hacia los asistentes, les da la absolución. Esta absolución, que en otro tiempo tenía la virtud y la eficacia del sacramento, sirve hoy, según la intención de la Iglesia, para inspirar á los fieles sentimientos de compunción y para prepararlos á recibir el perdón en el sacramento de la penitencia.

Como la Iglesia celebra hoy la institución del sacramento de los altares, se siente ella inspirada, como lo dice el obispo de la Serena, monseñor Donoso, de tan profundo sentimiento de gozo, que cree deber suspender su luto y su tristeza. Celébrase, por tanto, la misa con gran pompa y solemnidad, se canta el "Gloria in excelsis" y se tocan durante este cántico todas las campanas.

Concluído el "Gloria in excelsis" se prohibe el sonido de las campanas hasta el Sábado Santo, para indicar la tristeza que debe inspirar á todos los fieles la muerte del Salvador.

Las campanas son reemplazadas por la matraca, instrumento conocido de todos y que se usaba antes de la invención de aquéllas.

Otra solemne ceremonia que se cumple en este día, al tiempo de la celebración de la misa, es la bendición del crisma y los santos óleos, que hace el obispo con la solemnidad que prescribe el pontifical romano. Los simples presbíteros no pueden hacer esta consagración, y aunque podría darles el Papa la facultad correspondiente, puesto que la ejercen los presbíteros griegos con aprobación de la iglesia romana, no hay, sin embargo, ejemplo en la iglesia latina de que se les haya conferido tal facultad. Así, aunque el Papa suele acordar á simples presbíteros la facultad de conferir el sacramento de la confirmación en regiones remotas, donde no haya obispos ó están muy distantes, es siempre con la expresa condición de conferirlo "cum chrismate ab episcopo benedicto", y no cumpliéndose con esta condición el sacramento sería nulo. En cuanto á la extremaunción, Pablo V, en la congregación general habida en su presencia el 15 de Enero de 1605, declaró temeraria y próxima á error la proposición en que se afirmaba que este sacramento puede administrarse válidamente "cum oleo episcopali benedictione non consecrato". Igual declaración emitió Gregorio XVI, el 14 de Septiembre de 1842.

Después del oficio de la mañana los altares son despojados de los manteles y de todos sus ornamentos, lo que simboliza y recuerda una de las circunstancias de la pasión de Jesús, que fué despojado, por los soldados, de todas sus vestiduras. El lavatorio de los altares, que se realiza también hoy, significa la pureza con que los fieles deben asistir al santo sacrificio y recibir la comunión.

EL MANDATO O LAVATORIO DE PIES

Se da el nombre de cena á la ceremonia del lavatorio de pies que acostúmbra á practicar, el Jueves Santo, el Papa, los obispo y algunos reyes y príncipes soberanos, si bien es común denominarla mandato, porque se canta durante ella la antífona "mandatum novum". El uso de esta práctica piadosa se remonta á la más remota antigüedad. El concilio de Toledo del año 694, imponía á los obispos que no la observaran, una severa pena.

Hay en esta ceremonia una singularidad que merece ser explicada. Mientras en las demás iglesias se lava los pies á doce pobres, en la de Roma acostumbra el pontífice á lavar los de trece presbíteros de diferentes naciones. Según algunos, el décimo tercero representa á San Pablo, que aunque no asistió á la "cena dominial", porque no era entonces del número de los apóstoles, merecía, no obstante, se le consagrase ese recuerdo. Según otros, á San Matías, que reemplazó á Judas en el apostolado, ó bien al padre de familia en cuya casa celebró Jesucristo la cena.

Como la acción de Jesús no fué un acto de sacerdocio, han creído los legos poder imitar al Salvador en su humildad y caridad; las personas más calificadas, hasta los reyes y emperadores, han juzgado que después de tal ejemplo, les sería honroso lavar los pies á los pobres y darles alguna limosna.

En España los reyes, cada u

fieles, sermón de institución á cargo del presbítero doctor Julio Comaschi, y Animas Piadosa.

NUESTRA SEÑORA DEL ROSARIO (Maldonado)

A las 8.30 a. m., misa solemne y procesión al monumento. A las 7.30 de la noche, maitines cantados y sermón de institución.

SANTA CATALINA V. Y M. (Brasil y Piedras)

A las 8 a. m., misa de comunión general y procesión al monumento.

A las 3 p. m., sermón de institución y lavatorio de los pies á 12 de los alumnos y ex alumnos del colegio.

BASILICA DEL SANTISIMO ROSARIO (Santo Domingo)

A las 9 a. m., solemne misa cantada, en la que comulgarán los hermanos de la V. O. T., demás congregaciones establecidas en este templo y demás fieles; acto continuo se celebrará la procesión al monumento.

A la 1 p. m., lavatorio de los altares.

A las 7 de la noche, oficio de tinieblas.

A las 8 p. m., sermón de institución á cargo del reverendo padre fray Tomás Luque.

CARMELO

A las 9 a. m., misa solemne y procesión del Santísimo al monumento. En esta misa se dará la comunión á todos los fieles que se acerquen á la sagrada mesa.

A las 3 p. m., lavatorio de pies. A las 5 p. m., maitines y laudes. A las 7.30, solemne estación mayor, rosario y sermón de institución.

CONCEPCION

Desde las cinco estará la iglesia abierta y se administrará la sagrada comunión cada veinte minutos. A las nueve, oficios del día. A las ocho de la noche, ejercicio de la hora santa. A las nueve, sermón de institución por el teniente cura de la parroquia, presbítero Ubaldo Rodríguez Otero.

LOS SERMONES DE HOY

He aquí la nómina de sermones que se darán hoy en las siguientes iglesias:

CATEDRAL

A las 2 p. m., del mandato por el presbítero doctor Manuel Bañón. A las 3 p. m., por el presbítero doctor Juan C. Iselin, de institución del Santísimo Sacramento.

LA MERCED

A las 8.30 p. m., por el presbítero J. J. Guevara, de institución.

SAN MIGUEL

A las 7, por el presbítero Vicente Ferrer y Marí, de institución.

PILAR

A las 8 p. m., por el presbítero Ernesto Valazza, de institución. A las 8 p. m., por el Padre Gabelich, O. P. del Huerto.

SAN FRANCISCO

A las 8 p. m., por el R. P. fray Buenaventura González, de institución.

INMACULADA CONCEPCION

A las 7 p. m., por un padre de la Compañía de Jesús, de institución.

SAN AGUSTIN

A las 7 p. m., por el R. P. Alberto de los Bueis, de institución.

NUESTRA SEÑORA DEL HUERTO

A las 5 p. m., de institución, intercalado con cánticos sagrados.

SAN CRISTOBAL

A las 8 p. m., por el presbítero Francisco Reverter, de institución.

SANTA LUCIA

A las 8 p. m., por el presbítero Antonio Luis Iribarne, de institución.

SAN TELMO

A las 7.30 p. m., por el presbítero doctor Juan C. Iselin, de institución.

NUESTRA SEÑORA DEL CARMEN (Rodríguez Peña y Paraguay)

A las 8 p. m., por el presbítero F. Salado, de institución.

SANTA JULIA

A las 5 p. m., por el presbítero Nicolás Fasolino, de institución.

JESUS SACRAMENTADO

A las 8 p. m., por el R. P. Francisco Alfonso, de institución.

SALVADOR

A las 5.30 p. m., por el padre Eustaquio Zurbitu.

SAN CARLOS

A las 6 p. m., de institución.

NUESTRA SEÑORA DE BUENOS AIRES

A las 8 p. m., de institución.

NUESTRA SEÑORA DEL CARMEN (General Urquiza)

A las 7.30 p. m., por el teniente cura de San Miguel, presbítero doctor D. Napal, de institución.

LAS VICTORIAS

A las 7.30, por el R. P. Jacobo Wagner, de institución.

SANTUARIO DEL ROSARIO DE NUEVA POMPEYA

A las 6 p. m., de institución.

BELGRANO

A las 8.15 p. m., por el presbítero doctor Julio Cosmaschi, de institución.

NUESTRA SEÑORA DEL ROSARIO

A las 7.30 p. m., de institución.

SANTA CATALINA V. y M. (Brasil y Piedras)

A las 8 p. m., de institución.

BASILICA DEL SANTISIMO ROSARIO (Santo Domingo)

A las 8 p. m., por el R. P. fray Tomás Luque, de institución.

CARMELO

A las 7.30 p. m., de institución.

CONCEPCION

A las 9 p. m., de institución, por el presbítero Ubaldo Rodríguez Otero.

NOTICIAS VARIAS

El ministro plenipotenciario del Perú

El ministro plenipotenciario del Perú, general Eléspuru, que, como es sabido regresará, próximamente, á su país, concurrió ayer á la casa de gobierno, con objeto de despedirse del doctor Sáenz Peña.

Llevado hasta la presencia del Presidente de la República por el introductor de embajadores, el general Eléspuru, renovó las manifestaciones de personal estima formuladas en el acto de su recepción, agradeciendo el doctor Sáenz Peña, en nombre de su gobierno y en el suyo propio, las atenciones recibidas durante el breve tiempo de su misión diplomática.

El general Eléspuru se embarcará con destino á Lima, el domingo próximo, por la noche.

División de comercio del Ministerio de Agricultura

El lunes próximo se hará cargo de la división de comercio del Ministerio de Agricultura, don Ricardo Pillado, después de varios meses de ausencia obligada por la enfermedad que lo tuvo postrado en cama. El señor Pillado no se encuentra aun completamente sano; pero reanudará las tareas delicadas de su cargo para estudiar asuntos urgentes de la división mencionada.

Excursión á la Colonia

La empresa Mihanovich ha organizado un viaje de recreo á la Colonia y al Real de San Carlos, en el vapor "Roma".

El viaje se efectuará el domingo próximo, saliendo dicho vapor á las 7 de la mañana de la dársena norte para regresar el mismo día por la noche.

Comisión de jurisconsultos americanos

Anoche llegó procedente de Chile, el doctor Norberto Quirno Costa, en calidad de delegado, como representante argentino, la misión que llevará á la subcomisión de jurisconsultos americanos que se reunirá en Río de Janeiro, sobre derecho internacional en tiempo de paz.

En la estación Retiro estuvieron á saludar al doctor Quirno Costa, el ministro de Chile doctor Miguel Cruchaga Tocornal, el señor Vicuña Subercaseaux y varios amigos particulares del viajero.

JUNTA DE EXCEPCIONES

La junta de excepciones de esta capital, despachó ayer los siguientes expedientes con la resolución que se indica:

Pedidos de excepciones concedidos: Capanegra Florentino, Luppi Pedro, Marina Juan A., Castelo Fermín, Cárdenas Jacinto, Billinghurst Tomás R., Fodestá Adolfo, Solari Jerónimo, Valinoti Roque, Severino José A., Walsá Alfredo R., Gaetta Nuncio, Lucantio Carlos J., Ocampos Pedro P., Romano Rosario, Castillo Amadeo A. del, Aschero Bartolomé, Barbarita Angel, Demaría Antonio, González Francisco, Grañino Antonio F. C. S., Gárré Juan D., Hassloop Eriberto T., Iparraguirre Juan C., Padín Oswaldo R., Morales Ramón O., Fato Antonio, Apecetechia Esteban, Viñas Numa Pompilio, Oliva Pascual, Bó Lorenzo Cecilio, Ferreiro Angel, Soffores Juan E., Liotti Salvador, Roca Constantino, Calandro Florencio, Patiño Horacio J., Garay Rodolfo, Traverso Conrado T.

Excepciones denegadas: Santos Eusenio, Venanzi Luis, Sellera Salvador, Sologuestúa Ramón, Pisani Carlos A., Pettinato Francisco, Mejía Miguel David, Lagueg Enrique, Lescano Andrés, Jeckeln Federico E., Hourcade Pedro, Cisneros Víctor F., Bianchi Joaquín C. D., Riagno Fortunato Víctor, Triguero Eustaquio, Tangaro Salvador, Sala Alfredo, Cervari Raúl León.

Denegadas, útiles para el servicio auxiliar: Bertoli Juan, Arnazábal Fermín.

Reconsideraciones denegadas: Gatti Alejandro, Marotta Antonio, Contratti Lupo Simón, Frino Angel Gabriel.

Informaciones de pobreza concedidas: Disalvia Blas, Lloveras Emilio, Saralegui Luis.

Informaciones de pobreza denegadas: Grasi Juan Pilades, Eduardo Nicanor, Lapiacette Juan Miguel.

Excepciones revocadas: Costa Juan A., Rocci Alejandro, Berdina Lorenzo, Velázquez José Martín.

Excepción confirmada: Pedro Luis Milani.

AJEDREZ

CAMPEONATO SUDAMERICANO

Uruguayos y argentinos

Esta tarde á las 2 comenzará en el Club Argentino de Ajedrez el torneo por el campeonato sudamericano, que anunciamos anteayer, y el que ha despertado gran entusiasmo entre los ajedrecistas argentinos y uruguayos, pues tomarán parte en el mismo jugadores de esta capital y de Montevideo.

Las condiciones del torneo son las siguientes: dos partidas individuales cada uno de los jugadores, que toman parte en el campeonato, y el 31 de Agosto, otras dos, también individuales, de revancha, que se jugarán en el Círculo de Ajedrez de Montevideo.

Las partidas comenzarán á las 2 y se suspenderán, caso de no haber terminado á las siete, para continuarlas á las diez de la noche. La comisión de torneos del Club Argentino de Ajedrez estará encargada de hacer observar las disposiciones reglamentarias, y actuará como juez uno de los socios del Club, especialmente designado al efecto.

Tiene este campeonato excepcional interés para los jugadores de ambas orillas del Plata, no sólo por lo que respecta al desarrollo del noble juego que se propaga mediante estos torneos, sino por la vinculación que establece entre unos y otros aficionados, vinculación que parece hacerse más intensa cuando se logra por estas luchas, en donde el cálculo y la inteligencia juegan el principal papel.

Ampliamos la publicación hecha anteayer con datos y fotografías de los jugadores que han de intervenir en el torneo.

MARIO BLIXEN

Forma parte de la representación uruguaya y tiene en el ajedrez justo renombre en la Argentina y Uruguay. Perteneció durante algún tiempo al Club Argentino de esta capital y tomó parte en varios torneos, logrando el título de campeón en 1909.

En Stuttgart jugó en un torneo en el que intervinieron afamados aficionados, y Blixen obtuvo el segundo puesto, siendo objeto de entusiastas felicitaciones por las brillantes partidas que desarrolló admirablemente.

Como socio del Club Argentino tomó parte en el torneo que se jugó contra los chilenos en 1908, y su cooperación fué eficacísima.

Tiene Blixen una visión clara del ajedrez y posee una técnica indiscutiblemente buena.

BENITO H. VILLEGAS

Es uno de los más conocidos ajedrecistas argentinos, y sus éxitos en numerosos torneos son señaladísimos. Durante mucho tiempo figuró como campeón de la Argentina. Uno de sus más renombrados triunfos lo obtuvo en el Club del Progreso en 1903, en donde luchó contra los más fuertes jugadores, obteniendo el primer puesto por 22 partidas ganadas.

Posee gran dominio del tablero, y gran precisión en la jugada. Además cuenta con un vasto conocimiento de numerosas partidas de los más celebrados maestros. Como problemista es uno de los primeros de nuestros aficionados.

Tiene, además, excepcionales condiciones para la enseñanza del juego, y en el Club Argentino de Ajedrez inició no hace mucho tiempo cursos teórico-prácticos, que obtuvieron completo éxito. Ha dado en dicho centro varias conferencias sobre diversos puntos de ajedrez, y en todas ellas puso de manifiesto sus conocimientos.

Es un ajedrecista temible.

JOSE FELIX BERAZAIN

Uno de los delegados uruguayos al torneo, de quien publicamos anteayer el retrato, y quizá el más fuerte de los tres, no obstante hallarse desde hace algún tiempo alejado del juego.

Forma parte del Círculo de Ajedrez de Montevideo, del que es campeón desde 1905, puesto que ha mantenido, no obstante tener que competir con fuertes aficionados.

Es jugador correctísimo y de portentosa memoria, que le permite recordar situaciones dificilísimas de jugadas interesantes, sin que ellas le sirvan más que como guía para el desarrollo del juego, pues en todas las partidas pone un sello de originalidad propio.

Tiene una visión rápida del adversario, y sabe aprovechar los errores en los movimientos de las piezas del enemigo. No es impetuoso en el ataque y tiene gran habilidad para salir airoso de situaciones comprometidas.

Jugó con Lasker y Capablanca al paso de estos maestros por Montevideo, y logró hacer una tabla á cada uno de los campeones.

JULIO A. LYNCH

Pertenece á la delegación argentina y es uno de nuestros primeros aficionados.

En 1898, con un grupo de aficionados fundó el Círculo de Ajedrez de Buenos Aires; al año siguiente entró por primera vez en un torneo, obteniendo el primer puesto por 19 partidas ganadas sobre 20.

En 1901 formó en el "team" que jugó la primera partida por telégrafo contra el Club dos Diarios de Río de Janeiro, y después tomó parte en numerosos torneos con Chile, Brasil y Uruguay. En el torneo del Club del Progreso, celebrado en esta capital en 1903, obtuvo el segundo puesto con 21 partidas ganadas. Con el profesor Tabenhaus, jugó tres partidas ganando dos y perdiendo la otra.

Es discípulo del ajedrecista Miguel A. Gelly y tiene muchas condiciones para ser un jugador formidable. Posee mucho dominio del tablero y ofrece su juego una gran brillantez.

ROLANDO ILLA

Campeón del Club Argentino de Ajedrez de esta capital, es uno de los aficionados de mayor fuerza con que cuenta la Argentina.

Inició sus estudios de ajedrez en 1903 en el Club Escandinavo y años más tarde pasó al Club Argentino en donde bien pronto se hizo notar por la solidez de sus conocimientos y la fortaleza de las jugadas.

Obtuvo en este Club el premio Copa Carabassa y fué vencedor en los torneos de primera categoría celebrados en 1910, 1911 y 1912.

Es un jugador reposado, frío, de gran seguridad en la jugada, de mucha táctica y de hábiles combinaciones.

Su dominio del tablero se hará notar en el presente campeonato, en donde seguramente su actuación será brillantísima.

EL DIA SOCIAL

DESDE MAR DEL PLATA — Miércoles 19—(Por telégrafo)—En estado satisfactorio la señora Zelmira Díaz de Paz, que ha estado enferma varios días.

—El coro de señoras y señoritas que se ha formado para cantar el Viérnes Santo en la capilla de Stella Maris, el "Stabat Mater" de Pergolese, está compuesto por las señoras.

Dalmira Cantilo de Gallardo, Angélica Gómez Molina, Mercedes Saavedra Zeballa, María Elena Green, Elsa Pirovano, Elvira Krule, Angélica Molina Salas, Lola Martín y Herrera, María Juana Silveyra.

—Llegó el señor Ernesto Gómez y Ramón Lucero.

—Mañana es esperado el señor Emilio R. Casal.

—Hoy, después de almorzar, se improvisó una partida de bridge entre las señoras Isabel Butler de Casal, Rosa Amelia Barrenechea de Campos Urquiza, Elisa Agote y Rafael Egusquiza.

—Llegaron el señor José de Estrada, Alberto Areco, doctor Adolfo Güemes, Eduardo Bunge y Emilio Cárdenas.

—El doctor Estanislao S. Zeballos ha adquirido para su residencia veraniega, uno de los chalets de la playa grande, y el señor Alfredo Demarchi otro con el mismo objeto.

—El señor Rafael Vivot ofreció esta mañana un almuerzo en el Golf, en honor de las señoritas Inés González Guerrico y del señor Carlos E. Sastre, con motivo de su reciente compromiso.

Además del obsequiante y obsequiados se hallaban en la mesa la señora Anatilde de Guerrico de González, Segura, Angélica Guerrico de Fernández señoritas Leonor González Guerrico, María Angélica y María Rosa Fernández Guerrico, María Delfina Astengo, Carlos Molina, Guillermo Madero Irigoyen y Juan Carlos Acebal.

Terminado el almuerzo se improvisaron algunas partidas de golf, á cuyo regreso efectuado á las 5 de la tarde, concurrieron al Cinema Lepage, donde se exhibía la vista tomada en la última reunión de El Tejado, y del premio de golf para señoras.

—Mañana á las 5, habrá concierto sinfónico de música sagrada en el Club.

Por la noche, la reunión de cinematógrafo será sin música.

La comisión del Club ha resuelto suspender todas las reuniones del viernes.

—Por el tren rápido de esta noche llegó monseñor Locatelli.

Viene á presidir los cultos religiosos de Semana Santa.

—La sociedad protectora á la niñez La Miga de Pan, ha dirigido una nota al Club Mar del Plata, solicitando una ayuda anual, para así poder llenar los fines que persigue.

—Llegarán esta noche, la señora Josefa E. de la Rosa, señores Jorge Saavedra, Florencio Martínez de Hoz, José A. Cortejarena, Domingo Negri y el doctor Mardillán de Rosas.

—La sociedad española de socorros mutuos Unión y Fraternidad, ha resuelto celebrar sus tradicionales romerías los días 23, 24 y 25 del corriente.

—El yate "Sirena", del señor Manuel Quintana, que se hallaba fondeado próximo al muelle, desde ayer, salió hoy á las 12 m. con rumbo á ésa.

Antes de alejarse de la costa hizo algunas evoluciones frente á la Rambla, saludó á la playa con tres disparos de un pequeño cañón que posee á bordo, y se alejó.

Viajan en la embarcación, el señor Manuel Quintana, T. Owen, M. Paullete y Manuel Quintana (hijo).

Las relaciones que se encontraban en la Rambla, los despidieron mientras se alejaban, agitando los pañuelos.

Después de llegar á Buenos Aires seguirán viaje á la Colonia para tomar parte en las carreras que deben celebrarse allí.

—El ingeniero Horacio Anasagasti y señorita Celina González Cazón, y el señor Carlos Berro Madero festejando el triunfo de la "Tour de France", una de las pruebas más importantes de automóviles, ofrecieron ayer un almuerzo en el Club Mar del Plata.

Participaron de la fiesta íntima los señores Alejandro J. Paz, Raúl y Ernesto Lozardi, Saá Pereyra, Conrado Molina, Juan Carlos Vivot, Adolfo Dávila (hijo), Federico B. Villaró, Jorge Cruz, Raúl Chenat, Jorge Castilla, Rodolfo Perocca, José Quesada y E. Masante.

—Llegó hoy de ésa, el señor Julio de la Rosa.

DIPLOMATICAS — Para La Calera, partieron el secretario de la legación de Bolivia, señor Adolfo Flores y su señora.

—Llegaron anoche de Chile, por la combinación internacional, el doctor Alejandro Alvarez, delegado de esa República al congreso de jurisconsultos de Río de Janeiro, y el señor Diego de Castro Ortúzar, secretario de la legación chilena ante la Santa Sede.

Los señores Alvarez y de Castro seguirán viaje mañana.

DOCTOR ALBERTO CASTAÑO — Después de una ausencia de varios meses, regresó de Europa el doctor Alberto Castaño, acompañado de su familia.

El doctor Castaño durante su permanencia en el extranjero, ha tenido ocasión de asistir á varios congresos científicos en representación de nuestro país.

Ha recorrido también varios clínicos relacionados con su especialidad.

DEMOSTRACIONES — Un grupo de amigos del señor L. B. Artigue Masquére, le ofrecerá el lunes próximo una comida con motivo de su viaje á Europa.

—Ayer se efectuó en el Aue's Keller, la comida con que los aspirantes del 7° de infantería festejaron la terminación de su servicio en las filas.

ENLACES — A mediados del mes de Mayo próximo, contraerá enlace la señorita Clria E. Piñero, con el señor Ernesto E. Córdoba. Serán padrinos de la ceremonia la señora Saturnina Reynal O'Connor de Córdoba y el señor Valentín Piñero.

—Ayer se efectuó el matrimonio civil de la señorita Fermina Ferrer Reyes con el señor José María Louge.

La bendición religiosa les será dada el sábado á las 9 de la noche, en el templo de San Nicolás de Bari.

Después de la ceremonia nupcial habrá una recepción en el salón de fiestas del Plaza Hotel.

—El jueves de la semana próxima se bendecirá el enlace de la señorita Delia Laura Mignaquy con el señor J. A. Paul Begué.

CAMBIOS DE RESIDENCIA — Salidas—Para Pergamino, el señor Horacio Piñero y señora.

—Para Rosario la señora Javiera Reta de Escalante y familia.

—Para Tandil, el señor Luis F. Bilbao, su esposa y las señoritas Carmen y Alcira Quirno Costa.

—Para Arrecifes, los señores Héctor y Carlos A. Quesada y Benjamín Zapiola.

—Para San Luis, el teniente coronel Olegario Quiroga.

—Para Chivilcoy, la señora Rita del Valle de O'Learz, el doctor Juan Oteiza y el señor Dámaso Silva.

—Anoche, para Mar del Plata, el doctor Lucio Gordillo.

—Para Gorodias, el señor Joaquín Olavarría y señora.

—Han partido para Castelli, el doctor Juan A. Lacroze y familia, doctor Alfredo Martínez de Hoz y señora, y el señor Alberto de Torres y familia.

—Anoche para Córdoba el doctor Osvaldo Rocha, el señor Julio Rocha y el señor Víctor Carlos Degreef.

—Para su estancia en Salvador María el señor Carlos Begueite y su hija Matilde.

—Para Mar del Plata, el señor Manuel Díaz de Vivar y señora María Susana Navarro.

—Para el mismo punto, el doctor José González Romasanta y su señora Mercedes Goyeneche.

—Para Mar del Plata, el jueves, los señores E. Granado, E. Embeso y F. Tarride.

—Para estación Ortiz, el señor Daniel Ortiz Basualdo.

—Para Mar del Plata, el señor Carlos R. Duneau (hijo).

—Para Cañuelas, el señor Eduardo Clérici (hijo).

—Para Alta Gracia, el ingeniero Eduardo E. Clérici y señora.

—Hoy, por la vía fluvial, al Rosario de Santa Fe, de donde regresarán el domingo próximo, la señora Ana L. de Darnet y sus hijas.

—Para Mar del Plata, anoche, el señor Casimiro Prieto Costa y señora.

Llegadas—De San Isidro, la señorita Sofía Quesada Mayol.

—De Santa Rosa de Toay, el señor Raúl Fernández Urdinarrain y señora.

—Del mismo punto, el señor Jorge Paulsen y su señora.

—De Ibicuy, el señor José Antonio de Urquiza y familia.

—De La Plata, el señor Lorenzo Barros y su señora María Julia de la Serna.

—De Rosario, el señor Juan B. Etcheverry y señora.

—Del mismo punto, el señor Ramón Lucena.

—De Pilar, el señor Domingo Devoto y familia.

—De Rosario, el doctor Lisandro de la Torre.

—De General Saávedra, el señor Benito Sánchez.

VIAJEROS — Salidas: Parte hoy para Montevideo, la señorita Juana Elena Scanabino, en compañía de su hermano.

—Para el mismo punto, Enrique del Campillo.

—Para el Brasil, el señor J. Pérez del Mazo.

—Para Montevideo, el señor Alfredo N. Schóo.

—Para el mismo punto, la señora Leopoldina Nin de Frías y su hija.

—Para Europa, el señor José M. Villar.

—Para Montevideo, el señor Pablo Hirtz.

—Para la Colonia, el señor Ernesto Frías y familia.

—Para Montevideo, el señor Emilio Pellet Lastra.

—Para Europa, el señor Guillermo Martínez de Hoz.

—Hoy se ausenta para Europa, el señor Alfredo Hirsch, director de la casa de comercio Bunge y Born.

—Para Montevideo, la señora María G. de Balza, su familia, y la señora Marcelina T. de Pastor.

—Para Europa, el doctor Juvencio Z. Arce, su señora y su hija María Inés; Juan Saralegui y familia, teniente coronel Enrique Mosconi, Victoriano C. García, Sebastián Castellanos, Julián del Campo y la señora Feliciana C. de Pérez.

Llegadas—De Montevideo, el señor Víctor M. Basabe.

—Después de una larga temporada ha llegado de Montevideo, totalmente restablecido, el doctor César Vila.

—De Chile, el doctor Manuel Gaete Fagalde y señora Emma Toro.

—De Europa, anoche, el señor Angel L. Sastre, su señora María Segunda Castro Videla y sus hijos.

ENFERMOS — Se halla enferma la señora Dolores Acuña de Cordero.

—Se halla enfermo, el señor Ludovico Baldou de Lagarde.

—Algo mejor, la señorita Delia Salas Molina.

—Un poco mejor sigue el doctor Fernando Coni Bayán.

—Guarda cama la señora Isabel Moreno de Alvear.

—Mejorada, la señorita Ernestina Soriano.

—Se halla enfermo el señor Jorge Mones Cazón.

—Restablecida, la señora Margarita Uriburu de Ibarguren.

—Completamente restablecida, la señorita Celina González Cazón.

NECROLOGIA — Fueron inhumados ayer en el cementerio del Norte previa una misa de cuerpo presente, oficiada en el templo de Santa Lucía, los restos del señor Teodoro Klappenbach.

NOTICIAS DE POLICIA

GRAVE DENUNCIA

Contra la sección "Robos y hurtos"

José Lérida, comerciante español, radicado en Montevideo, puso en conocimiento de este diario que ha sido víctima, días atrás, de un abuso de autoridad.

Manifestó que el 16 del mes actual, al desembarcar del vapor "Roma", fué detenido en esta capital por un pesquisa, por suponérsele amigo de un tal Segismundo Flores, que venía en el mismo barco, y quien fué procesado varias veces por delitos contra la propiedad.

Según Lérida, estuvo detenido por esa sospecha tres días, y en la sección robos y hurtos, porque se negó á firmar un escrito que lo perjudicaba á él moral y materialmente, fué golpeado por un empleado superior.

Después, como no existiera mérito para que continuara detenido, se le puso en libertad.

El damnificado denunció el caso al cónsul de España y anoche, el comisario Viancarlos, jefe de la aludida dependencia, levantó una exposición para esclarecer lo ocurrido, pues dicho funcionario desea poner las cosas en su verdadero lugar, por cuanto existe el propósito de no permitir que se utilicen dichos procedimientos.

UN ROBO ORIGINAL

Cuatro bananas, y un sumario de varias hojas

La policía de la sección 23.ª instruyó un sumario, con motivo de un hurto, consistente en cuatro bananas y un pedazo de pan.

Nicolás Pezzente, domiciliado en la calle Nazca 1477, sorprendió en el zaguán de la casa en construcción Coronel Falcón 2355, á Justo Pérez, en momentos en que se llevaba esa merienda, que aquél había puesto sobre una pila de ladrillos.

Pérez huyó en seguida y Pezzente se puso en su persecución dando gritos, hasta que hizo detener al fugitivo, á media cuadra de distancia por un agente, el que secuestró el cuerpo del delito.

El sumario consta de un buen número de fojas y el desgraciado Pérez fué puesto á disposición del jefe de policía.

Las bananas y el trozo de pan fueron valuadas en cinco centavos.

Sin embargo, el sumario consta, como decimos, de un buen número de fojas, con cuyo valor se podrían adquirir dos docenas de bananas análogas á las robadas por Pérez.

ACCIDENTE FERROVIARIO

Muerte de un hombre

A las 5.35 de la tarde anterior, frente al kilómetro 7 del ferrocarril Central Argentino y á tres cuadras de distancia de la estación Golf, ocurrió un accidente de funestas consecuencias para Sebastián Gabriel de Rosario.

Este, intentó cruzar las vías en momentos en que avanzaba la máquina número 1017 y fué arrollado por ésta. Recibió heridas de tal gravedad que cuando se trató de prestarle auxilios era ya cadáver. La policía de la sección 27ª tomó intervención en el suceso, el que dió á conocer al juez federal doctor Jantus.

LA ODISEA DE CLAUDIA VARGAS

Aparición de un pariente

Este diario en su crónica anterior, relató una penosa aventura de la señora Claudia Vargas de López, quien, como se sabe, se vió obligada á hacer la travesía desde un pueblo de Chile hasta esta capital, con dos hijitos, á pie, por carecer de recursos.

Claudia sabía que tenía parientes en esta capital, pero no pudo encontrarlos y pasó ocho días vagando con sus criaturas, hasta que un agente la recogió en el puerto y el comisario La Rosa, de la sección 22ª, le proporcionó albergue y alimentos.

Clemente Hermocilla, primo hermano de la aludida, que vive en la calle Bernardo de Irigoyen número 430, se enteró de la llegada y de la situación de Claudia, por la noticia aparecida en LA PRENSA y se hizo cargo de ella y de las criaturas.

INCENDIO EN UN ALMACEN

UN HERIDO

En un almacén ubicado en la calle Estados Unidos 3795, se produjo esta madrugada un incendio. El fuego comenzó en el sótano, donde había gran cantidad de cajones y damajuanas con bebidas alcohólicas.

Poco después concurrió la guardia del cuartel central de bomberos, la que extinguió el voraz elemento con la bomba "Tozer", veinte minutos más tarde.

El comercio pertenece á Emilio González, y gira con un capital de 7.500 pesos contra un seguro de 6.000 pesos.

El origen del incendio y las pérdidas no se conocen todavía. Un hermano del nombrado, Leopoldo González, al notar las llamas abrió una ventana con tal violencia, para dar la voz de alarma, que los vidrios se rompieron y le causaron graves lesiones en el brazo derecho.

Fué recogido por una ambulancia de la Asistencia Pública.

TENTATIVA DE EXTORSION

Bajo amenaza de muerte

Días pasados se presentó en el departamento central de policía, María Ducasse de Haste, y expuso que recibió una carta suscripta por la "mano negra" en la que se le exigía, bajo amenaza de muerte, 70 pesos, suma que debía enviar á La Plata, para ser invertida en los gastos de curación de un asociado de la "maffia".

El subcomisario Benigno Cabeza, del gabinete defraudaciones y estafas, instruyó un sumario con motivo de la denuncia y lo remitió á la policía de la provincia de Buenos Aires, la cual, según se nos informa, identificó á tres individuos que fueron detenidos y resultaron ser los autores de la misiva.

LOS FALSOS "DETECTIVES"

Nuevas comprobaciones

La policía de investigaciones continuó durante el día anterior reuniendo una serie de detalles relacionados con las estafas que desde tiempo atrás efectúan varias personas que se simulan pesquisantes particulares.

A pesar de las reservas que se guardan sobre las averiguaciones practicadas, hemos averiguado que el comisario Juárez logró obtener importantes detalles, relacionados con dos individuos que, valiéndose de los medios indicados en nuestra crónica anterior, estafaron á varios comerciantes.

Se comprobó también que algunas pequeñas instituciones bancarias, deseosas de evitar que algunos desfalcos cometidos por empleados tuvieran trascendencia, recurrieron, para su esclarecimiento, á algunos pesquisantes particulares, con lo cual sólo consiguieron aumentar las defraudaciones, pues las personas encargadas de efectuar las diligencias aclaratorias se constituyeron luego en hábiles estafadores.

Según se nos informa, después de la detención de que dimos cuenta en nuestra crónica anterior, en la sección "defraudaciones y estafas" se presentaron varias denuncias que se procura aclarar.

DISTINCION AL CORONEL CALAZA

En la reunión anual del consejo de la "National Fire Brigades Unión", establecido en Londres, que se realizó ha poco, el coronel Calaza, inspector general del cuerpo de bomberos de esta capital, fué nombrado por unanimidad de votos, miembro honorario vitalicio de dicha institución.

La comunicación de esa distinción, así como el envío del diploma y distintivos correspondientes, serán hechos en breve por el presidente, lord Londesborough, con intervención del secretario A. W. Slater.

Dicho título es la más alta distinción que otorga la Unión á las personalidades de las instituciones de bomberos del mundo, y sólo ha sido discernido á dos jefes europeos, que han prestado especiales é importantes servicios en sus funciones.

El coronel Calaza es el primer jefe en toda la América que es agraciado con esa demostración.

Un falso martillero

Nelson Cope, Ramón Corte, Francisco Revelo y Alfredo Michelini denunciaron en la comisaría 12ª, que fueron estafados en 900, 500, 400 y 200 pesos, respectivamente, por un titulado martillero público, que les exigió dichas sumas en calidad de fianza por el empleo de cobradores que simulaba darles.

La policía detuvo al estafador y lo puso á disposición del juez de instrucción, doctor Ortiz de Rozas. Se supone que existen más víctimas.

En cuanto al nombre de aquél se guarda reserva.

Vigilante agresor

Luis Galleti expuso en la comisaría 23ª, que en la esquina de las calles Trelles y Neuquen, el cabo del escuadrón de seguridad, Sebastián Arias, sin haber mediado ninguna causa, le dió un golpe con el sable en el pecho.

El agente se refugió en su domicilio, calle Franklin número 2042, donde se le estableció vigilancia.

Se sabe que cuando Arias agredió á Galleti, aquél se hallaba ebrio. El hecho fué puesto en conocimiento del juez de instrucción doctor Ortiz de Rozas.

Esclarecimiento de un robo

El doctor José Picazo, denunció, anteayer, en la sección robos y hurtos de la división investigaciones y técnica, que de la caja de hierro que tiene colocada en el escritorio de su domicilio, calle Larrea número 1342, le habían hurtado 2.000 pesos.

El comisario Viancarlos practicó un minucioso registro en la casa y encontró, entre la paja de unos cajones estibados, la suma de 1.600 pesos.

Comprobó el aludido funcionario, que el hecho fué consumado por las sirvientas Cesaria Cuadrillo y María Peleti. Estas han sido detenidas y puestas á disposición del juez doctor Llavallol.

Gente molesta

Varios vecinos de la calle Chacabuco, entre Estados Unidos y Carlos Calvo, nos piden llamemos la atención de las autoridades policiales, á fin de que pongan coto á los abusos que, desde la puerta de una cochería existente en esa cuadra, varios individuos cometen con los transeuntes, y, especialmente, con las señoras y señoritas, á quienes dirigen toda clase de insultos.

Accidentes en la vía pública

José González al cruzar el Paseo de Julio, frente á la estación Retiro, fué atropellado por un coche de alquiler que conducía Francisco Barrios, y sufrió heridas de alguna gravedad. Fué curado en la Asistencia Pública.

El conductor se halla detenido en la comisaría 13ª.

—Al pretender cruzar la calzada de la esquina del Paseo de Julio y calle Falucho, el anciano Miguel Boscino fué arrollado por el coche que dirigía Honorato Vázquez. El anciano sufrió la fractura del brazo izquierdo.

Por intermedio de la comisaría 13ª la víctima fué enviada al consultorio central de la Asistencia Pública.

Los percances en el trabajo

En una casa que se está demoliendo, esquina de la Avenida de Mayo y calle Perú, se desprendió de una pared un gran trozo de ladrillo, y cayó sobre la cabeza del peón José Elías. Este sufrió una herida de regular importancia, la que le fué curada de primera intención en la Asistencia Pública.

—Antonio Capilli, peón municipal, en circunstancias en que se ocupaba en el interior de los mataderos en descargar mercaderías de una chata, en un descuido cayó al pavimento.

El obrero sufrió heridas de consideración en el rostro, las que le fueron curadas de primeras intención en la estación sanitaria local.

Intervino en el hecho un agente de la comisaría 33ª.

Herido de una coz

El caballerizo Mariano Ramos, llevaba un caballo por la calle San Eduardo y, al enfrentar al número 66, el animal se asustó y aplicó á Ramos dos coces en el pecho, causándole contusiones de alguna importancia.

La víctima fué trasladada en una ambulancia de la Asistencia Pública, al hospital San Roque.

Los robos en los tranvías

Félix Manteu denunció en la comisaría 9ª, en la tarde anterior, que en circunstancias que viajaba en la plataforma de un tranvía, le fué hurtada de un bolsillo del saco una cartera con 50 pesos. Notó la falta al descender del vehículo, en la esquina de las calles Bulnes y Córdoba, é ignora quién fué el ladrón.

La comisaría indicada procura descubrir al autor ó autores del hurto.

El respeto á la mujer

Se encuentra detenido en la comisaría 16.ª, Manuel Díaz Muniz, por haber faltado al respeto á la señora A. A. en la vía pública.

Se instruye el sumario respectivo.

—Por haber faltado al respeto á la señorita O. M. en la esquina de las calles Inclán y Apulé, se encuentra detenido en la comisaría 34ª José Salomón.

Robos y hurtos

En la esquina de las calles Suárez y Obligado, personas desconocidas, hurtaron ayer al menor Manuel Alvarez, la suma de 300 pesos en efectivo y un cheque por 1.430 pesos.

Dicho cheque estaba firmado por la patrona del joven, María Isabel M. de Quesada, domiciliada en la calle Echeverría 2002, quien había mandado retirar dicha cantidad del Banco de la Nación.

La policía de la sección 29.ª practica averiguaciones para detener á los ladrones, y ha dado aviso al juez en turno, doctor Llavallol.

—En la comisaría 31.ª, manifestó Raimundo Estrada que había sido víctima de un robo. Dijo que, en la noche anterior, personas desconocidas sacaron de la caballeriza del horno de ladrillos que tiene en la calle Constituyentes 3555, tres caballos y arneses, todo lo cual estima en 1.200 pesos.

La mencionada seccional practica averiguaciones y ha dado intervención al juez, doctor Newton.

—Rafael Felipilli, domiciliado en la calle Bernot 276, denunció en la comisaría 16ª que mientras guiaba un carro de su propiedad, por la calle Salta entre Caseros y Patagones, personas desconocidas le hurtaron del vehículo un baúl conteniendo calzados.

Agregó que debía conducir dicho baúl á la estación Sola, del ferrocarril del Sud, pues era propiedad de la casa introductora de Perreu y Alciara, establecida en la calle Independencia 3487.

Las mercaderías aun no han sido valuadas.

Supuesto demente

A la 1 de esta madrugada, por la plaza del Congreso paseaba hablando en alta voz un individuo.

Al observarle un agente que guard

PROVINCIA DE BUENOS AIRES — ADMINISTRACION, TRABAJO Y CULTURA

LOS PRODUCTOS DE LA TIERRA

Duraznos y peras de Puán

Nuestro corresponsal en Puán nos ha enviado una muestra de la fruta que se produce en ese partido del Sur, como evidente demostración de la aptitud de aquellas tierras para la horticultura, que tiene tan vasto campo de acción en el país, tributario aun en esta materia del extranjero.

La muestra consiste en cuatro peras, con un peso de 1.800 gramos y seis duraznos, con 1.300 gramos, hermosas frutas producidas en un huerto formado por el señor Victoriano Rodríguez, en la estancia que posee en el mencionado pueblo.

En aquella región no se ha prestado hasta hoy ninguna atención á la horticultura frutal ó forestal, porque no se sospechaba siquiera que el suelo fuera apto para ello. La iniciativa del señor Rodríguez, es así muy meritoria y debe ser aprovechada, pues la plantación de grandes huertos industriales ha de dar allí espléndidos resultados, á juzgar por los hermosos ejemplares de duraznos y peras que tenemos á la vista.

"LA PRENSA" EN LA PLATA

(DE NUESTRA SUCURSAL)

EN LA GOBERNACION

Nombramientos de comisionados

OTRAS RESOLUCIONES

El gobernador celebró ayer una conferencia con el ministro doctor Uriburu y el jefe de policía, á fin de adoptar las medidas necesarias para asegurar todo género de garantías á los partidos que actuarán en las elecciones próximas.

De acuerdo con lo convenido en dicha conferencia, el jefe de policía se dirigió telegráficamente á todos los comisarios, haciéndoles presente los deseos del gobernador, de que la repartición policial haga efectiva en forma indubitable los propósitos de absoluta imparcialidad declarados por el señor Arana, á fin de que los partidos políticos, durante su interinato, puedan ejercer sus derechos cívicos con toda libertad.

—Ayer anunció el gobernador que en la semana próxima es decir, después de las fiestas de semana santa, visitará al Presidente de la República.

—El gobernador ha aceptado el ofrecimiento que le hiciera el doctor López Buchardo, del chalet que este posee en la calle 54, entre 2 y 3, en el cual se instalará con su familia.

—A fin de poder dedicar la tarde á recibir á las personas que deseen visitarlo, el señor Arana atenderá el despacho de los ministerios en las horas de la mañana, dedicándose por completo á la firma.

—Ayer volvió á hacerse cargo de su puesto el ministro de Gobierno, doctor Francisco Uriburu. Asistió á su despacho á primera hora y se ocupó de los candidatos á comisionados municipales, de acuerdo con el propósito de cambiar á todos los existentes.

—Hasta las cinco de la tarde permaneció el gobernador en su despacho. Después se trasladó al Bosque, donde presenció la jura de la bandera por los conscriptos del 6 de infantería.

—Por el ministerio de Gobierno se hicieron ayer los siguientes nombramientos de comisionados municipales: Las Heras, Ernesto Arana; Florencio Varela, Adolfo Berraondo; Guaminí, mayor Juan Closas; Morón, Avelino Sánchez Viamonte; Bartolomé Mitre, Guillermo Fernández Guerrico; Luján, Avelino Molina; General Rodríguez, Nicolás A. Avellaneda y Mercedes, Federico Fragueiro.

Los señores Eduardo E. Oliver y Ramón Sosa, fueron nombrados comisionados escolares de Luján y Pehuajó, respectivamente.

—Por el ministerio de gobierno apareció ayer un decreto postergando hasta el 6 de Abril próximo, las elecciones municipales de Pehuajó.

JEFES DEL REGISTRO CIVIL

La celebración de matrimonios

La comisión del Senado que tiene á su estudio los proyectos de leyes de presupuesto é impuestos para el corriente año, ha ideado el establecimiento de un impuesto á la celebración de matrimonios á domicilio, con el fin de mejorar los sueldos del personal de las oficinas del registro civil. Ese impuesto, será de 100 pesos; pero la información suministrada no dice si por igual quedarán gravados los matrimonios que se celebren en la capital de la provincia ó en los pueblos de la misma. Sin embargo, creemos que es razonable distinguir, pues no sería lógica esa igualdad, teniendo en cuenta solamente el propósito de procurar recursos para el sostenimiento del registro civil.

En la capital y ciudades de la provincia, el impuesto podrá sobrellevarse por los que tienen el deseo de que el matrimonio se celebre en sus casas, pero no así en los pueblos de campaña, y entonces resultará que el gravamen, establecido como recurso, dejará de serlo, porque muy pocos en la campaña harán un gasto semejante. Tenemos presente para opinar así, el hecho de que el impuesto á esos actos á domicilio se reduce á la planta urbana y dentro de las horas de oficina. Por lo general, no son los más pudientes en la campaña, los que residen en las plantas urbanas de los pueblos.

Como hemos dicho, atendiéndonos á los informes suministrados, el impuesto se crea para mejorar el sueldo del personal de las oficinas; pero, al mismo tiempo, la comisión se mantiene firme en cuanto á los aumentos de sueldos se refiere. Aplaudimos su propósito de no aumentarlos, en general, pero no en el presente caso, porque si se crea un impuesto, es justo que el fisco, favorecido con su producto procure un mejoramiento de los funcionarios del registro civil, á quienes se obliga á mayores tareas. Actualmente, los jefes de campaña, gozan del exiguo sueldo de 200 pesos, en tanto que los de la capital, con menores obligaciones y responsabilidades, disfrutan de 400. En numerosas ocasiones hemos observado esta diferencia, que no tiene justificación alguna.

Los jefes de campaña, tienen sobre sí, aparte de las tareas de su ministerio, las de agente electoral y de las leyes militares. Están supeditados á varias jurisdicciones; deben obedecer las órdenes de los jueces, del gobierno provincial, del gobierno nacional y hasta de las municipalidades. En todos los actos que les toca intervenir, tienen la responsabilidad consiguiente, más ó menos grave.

O el impuesto se establece para esos funcionarios, para mejorarlos, ó no se crea, porque no es justo que se les abrume de tareas y obligaciones, sin beneficio alguno, y que el fisco se constituya en usufructuario de sus servicios. La comisión debe ser razonable á este respecto, y si no es posible quitar á esos funcionarios las obligaciones que les crean muchas leyes especiales, no debe poner sobre ellos una nueva, cual es la de concurrir á domicilio para la celebración de matrimonios, desatendiendo sus tareas, sin beneficio alguno para los intereses públicos.

EL COBRO DE LOS IMPUESTOS

Dada la gran afluencia de contribuyentes, que todavía se nota en las oficinas de la dirección de rentas, para el pago de los impuestos de contribución territorial, caminos y á la producción, continuará por unos días más, el plazo de tolerancia, y, por lo tanto, se cobrarán dichos impuestos sin el recargo de la multa.

No obstante, los contribuyentes deben apresurarse á satifacer sus obligaciones, pues de un momento á otro, se dará por terminada esa tolerancia.

JUNTA DEL ARTICULO 40

Nombramientos devueltos

Han sido devueltos los nombramientos de los siguientes escrutadores, que por diversas causas no fueron entregados y los cuales pueden ser retirados de la secretaría de la junta:

Exaltación de la Cruz—Miguel Bell, Juan S. Baccari, Agustín F. Pacheco, Luis F. Queyrolo, Ernesto Romero, José O. Sullivan, Máximo L. Ibarra, Juan F. Zamudio, Patricio Carballo, Miguel Dalón, Rudecindo S. Díaz, Diego Lizarraga, Pedro M. Vizcardi.

Patagones—José Fernández, Ignacio R. Guerra, José María Garcia, Diego Colombo, Francisco Estevarena, Sixto Rodríguez, José Carduso, Antonio Badano, Saúl Herrera, Arturo Figueroa, Nicolás Medrano, Pedro Elosegui, Domingo E. Pita, Prudencio Sosa, Juvenal Ocampo, Vicente Malaspina, Ciriaco Sosa, Teodoro Cané, Ramón Zapata, Emilio Colas, Antonio L. Reul, Jenaro Real, Angel Rossero, Justo Aureleano, Miguel Estevarena, Juan Ruiz, Manuel Vergara, Benjamín Herrera, Arturo Figueroa, Domingo Parodi, Eleuterio Avila, José Contreras, Marco Serrullo, Nicasio Acosta, Martín Viera, Antonio Peralta, Elón Vergara, Florencio Larra, Gregorio Pinto, Esteban Orta, Victorio Correa, Alberto S. Real.

Ministerio de Hacienda

El ministro de Hacienda ha ofrecido el cargo de oficial mayor al doctor César Ameghino, quien ha manifestado que lo acepta.

Nombramientos

Ayer se hicieron los siguientes nombramientos:

Jueces de paz: Florencio Varela, señores Francisco O. Portela y C. Luis Roselli; San Fernando, señores Arturo Reineque y Santiago Rovarello; Pehuajó, señores Francisco Barú y Juan Sosa.

Jefe del registro civil: Pehuajó, señor Victorino P. Gallo.

El sábado, día de trabajo

El gobernador ha resuelto que el sábado funcionen, normalmente, todas las oficinas de la administración. El señor Arana y sus ministros, concurrirán á sus despachos á la hora de costumbre.

Sorteo de la Caja de Ahorros

En el sorteo de certificados de la Caja Popular de Ahorros verificado ayer, resultaron premiados los siguientes números:

Con 20.000 pesos, 21.984; con 1.500, 16395; con 500, 5501 y 22781; con 250, 7098, 9337, 19626 y 6068.

Todo número terminado en 4, tiene un premio de 10 pesos moneda nacional.

Fundación de pueblos

El Poder Ejecutivo ha aprobado los planos para la fundación del pueblo de Quenomá, en jurisdicción del partido Carlos Pellegrini, sobre la línea del Pacífico.

—Han sido aprobados los replanteos de los pueblos Inglesito, en General Alvarado, y Laferrere, en Matanza.

EN LOS MUNICIPIOS

ESTACION DOCK CENTRAL

La municipalidad ha ordenado á la gerencia del ferrocarril del Sud, que arregle y blanquee la estación Dock Central, de esa empresa, ubicada en la Ensenada. También ha ordenado que se construya una sala de espera, de la que actualmente carece.

CONSTRUCCION DE EMPEDRADOS

Bajo la vigilancia de la dirección de obras públicas de la municipalidad, durante la semana pasada, se ha continuado la construcción de empedrados á base de hormigón, en la siguiente forma:

En la calle 60, de 6 á 14, se construyeron 700 metros de granitullo, con 30 metros lineales de cordón y 870 de hormigón; en 57 de 7 á 15, 540 metros de adoquín, 155 de cordón y 790 de hormigón; en 6, entre 55 y 58, 758, 337 y 662, respectivamente, en 1 de 0 á 43, 30 de adoquín y 215 de hormigón y en 3 y 5, 260 metros cuadrados de hormigón.

REGLAMENTO DE TRANVIAS

El martes, á las 2 p. m., se realizará una conferencia en el despacho del ministro de Obras Públicas, á la que han sido invitados los gerentes de las empresas de tranvías de La Plata, el comisionado municipal, señor Doyhenard y el jefe de la sección de ferrocarriles del departamento de ingenieros, señor de Madrid, á fin de considerar el proyecto de reglamentación de tranvías preparado por el departamento de ingenieros.

CRONICA SOCIAL

CONCIERTOS DE BENEFICENCIA — La dirección del conservatorio musical Santa Cecilia, ha resuelto celebrar, cuando inaugure su edificio propio, conciertos quincenales, cuyo producto será destinado á socorrer á las familias necesitadas de esta ciudad. Tomarán parte en dichos conciertos los alumnos más aventajados del conservatorio.

A fin de que el reparto de los beneficios sea hecho con la mayor equidad, la dirección ha nombrado una comisión de señoritas, presidida por la señorita Lola Juliánez Islas.

CULTOS DE SEMANA SANTA — Todos los templos locales en los que se celebraron actos religiosos, estuvieron concurridos ayer por innumerables familias. Los preferidos por éstas, fueron San Ponciano, Catedral y Sagrados Corazones, en los cuales vimos á las familias de:

Isla, Oyuela, Bilbao la Vieja, Milani, Rezával, Madrid, van Domselaar, Kelsey, Gamboa, Alsina, Vieyra Belén, Serra, Etcheverry Boneo, Aristegui, Monasterio, Cometto, Barrios, Bayma, Dibur, Oyhanarte, Lecot, Silva Lezama, Fernández, Montes de Oca, Gallastegui, della Croce, Hauscarriaga, Alexander, Cía, Chaumeil, Gnecco, Blomberg, Elicabe Urriol, Tereyra Aguirre, Guerálex, Navarro, Badi, Bernard, Delheye, García, Etcheverry, Varela, Salas, del Carril, Gondra, Olivera, Mallo Huergo, Maldonado, Bermejo, Alonso, Mañay Montoagudo, White, Canedo, Santa María, Lenzi, Aguirre y otras.

—Hoy celebrarán los siguientes cultos en honor al jueves santo:

Catedral: A las 9 a. m., misa pontifical y procesión al monumento; 4 p. m., lavatorio de los pies y sermón del mandato, por el doctor Juan Valverde; 7 p. m., maitines solemnes y sermón de institución, por el rev. Ernesto Meyer.

San Ponciano: Desde las 6 hasta las 9, comunión de fieles, en cumplimiento del precepto pascual. A las 8, comunión general de hombres. Tomarán parte en esta comunión la Liga Eucarística, la Congregación del Santísimo Sacramento y los adherentes á la comunión mensual de hombres. Dará la comunión el obispo monseñor Terrero, quien hará uso de la palabra. A las 9.30 comenzarán los oficios propios del día. Terminada la misa se organizará la procesión dentro del templo y se pondrá el Santísimo en el monumento, donde podrán visitarle los cristianos durante el día. A las 8 p. m., tendrá lugar el piadoso ejercicio de la Hora Santa. Habrá sermón por el presbítero Rafael Cabo Montilla, intercalado con el canto de motetes apropiados.

Parroquia de San José: A las 9, oficios solemnes, terminados los cuales se expondrá el Santísimo en el monumento. A las 5.30 p. m., se practicará el ejercicio de las Hora Santa, en honor del Corazón agonizante de Jesús, con sermon por el presbítero Fossatti.

Sagrados Corazones: A las 8 a. m., misa solemne y de comunión, procesión "ad monumentus"; á las 3 p. m., maitines de tinieblas; á las 5, sermón de institución; á las 6.30 mandato y lavatorio de los pies, á doce niños que representarán los doce Apóstoles.

San Francisco: A las 9.30 a. m., misa solemne, comunión general y procesión al monumento, vísperas y desnudación de altares; á las 4, maitines cantados; á las 5.30, sermón de institución.

POR LOS BIOGRAFOS—Una concurrencia extraordinaria asistió anoche á la función de biógrafo en el teatro Ideal. Se expuso por primera vez la interesante vista Elisabeth, interpretada por la eximia artista Sara Bernard.

Estaban las familias de:

Monteverde, Susini Sandoval, Julián Islas, Oyhanarte, Gamboa, Quintana, Aguilar, Fonrouge, Roqués, Torres, Arrondo, Anasagasti, Morales, Hogoburu, Frigerio González, Centurión, Guerálex, Ramírez, Senet, Maurino, Parodi, Peisomburu, Montes de Oca, de Lázaro, Quijano, Paz, Lamy, Anselmino, Casas y otras.

VIAJEROS — Regresaron de Necochea el señor Juan Honorio Tolosa y sus hermanas Valentina y María Esther.

—Para Suipacha la señorita Justina Loustalet.

—Ayer se ausentaron para Buenos Aires, en donde se radicarán, la señora María Venano de de la Serna y sus hijas Martha y Selva, el señor Benito Villar Cutielos y su señora Haydée de la Serna.

—Para la misma capital, donde se radicará, partirá en breve el ingeniero Rodolfo Moreno y familia.

—Para Mendoza el señor Francisco J. Hegoburu, acompañado de sus señoritas hermanas Mariana y Gracia Hegoburu, desde donde pasarán á Cachueta y Puente del Inca.

EDUCACION

ESCUELAS POPULARES NOCTURNAS

Ayer quedó abierta en la escuela nocturna popular "Juan B. Alberdi", la inscripción de analfabetos y de las personas que deseen perfeccionar sus estudios primarios.

Para los efectos de dichas inscripciones, la secretaría, que funciona en el local de la escuela número 8, situada en la diagonal 74, entre 56 y 57, permanecerá abierta por la tarde y por la noche, de 2 á 6 y de 8 á 10.

Hasta la fecha, la escuela cuenta con el siguiente personal, que se encargará de la enseñanza en sus diversas materias:

Director, señor Francisco Legarra; secretario, señor Ciro Tapia; profesores de analfabetos, señoras Francisco Legarra y Ciro Tapia; profesores de aritmética, señores Francisco González, Angel Marmouti y Saturnino Rueda; de historia, señores Amancio González, Gil Montoya y doctor Victorio M. Dolfino; de geografía, señor Tomás Silvestre; de idioma nacional, señor Luis Pellisa; de instrucción cívica, señores Florisel Pérez y E. Cativa Tolosa; de ciencias naturales y físico-química, doctor Teófilo Isnardi y señores Hilario Mazliano y Miguel Mercader; de dibujo, señores Francisco Forneone, Adalgerio Batigielli y R. Gioja; de escritura á máquina, señor Sixto Habal; del curso de agricultura, ingeniero Nazario Roberts.

Los cursos se dividirán en dos secciones: regulares y de extensión. Los regulares, son para los analfabetos y los que aspiren á perfeccionar sus estudios, y en los de extensión se desarrollarán diversos temas de interés.

Las clases se inaugurarán el 1.° de Abril y funcionarán de 8.30 á 10 p. m.

Solamente pueden inscribirse en esta escuela, los mayores de 14 años de edad.

—El 15 del corriente se inaugurará en Rojas la escuela nocturna popular de ese pueblo, con asistencia de 150 personas. Hablaron el señor Lecou, en representación del Consejo Escolar; el señor López, en representación de la comisión de vecinos, y el señor Luna y Palma, en nombre del magisterio.

CONTRIBUCIONES MUNICIPALES

El intendente municipal de San Nicolás, ha comunicado á la dirección de escuelas, que con acuerdo del concejo deliberante, proveerá de sillas á las escuelas de ese partido.

—Igual comunicación se ha recibido de la intendencia municipal de Bragado.

ESCUELAS NORMALES POPULARES

El 24 del corriente se inaugurará en Bolívar una escuela normal popular, con asistencia de las autoridades comunales y escolares del partido.

—De Chacabuco comunica el inspector Tapia, que la escuela normal popular funcionará satisfactoriamente.

—El inspector Rivera ha constituído en Baradero la comisión de vecinos que correrá con la escuela normal popular, y ha obtenido del señor Alviger, poseedor actual del legado Rusill, la promesa de que entregará los fondos correspondientes, á la brevedad posible.

—El inspector Bello comunica que los vecinos de Coronel Pringles se reunirán hoy, en el salón de la municipalidad, con el propósito de cambiar ideas sobre la creación de escuelas de Puertas Abiertas y cursos complementarios, en ese pueblo.

ENSEÑANZA UNIVERSITARIA

SECCION PEDAGOGICA

Se ha cerrado la inscripción en esta Facultad, con 175 inscriptos, número que denota la vida próspera del instituto, hallándose repartidos los distintos cursos que en él se dictan, en la siguiente forma:

Antropología, 37; higiene escolar, 29; psicología anormal, 14; psicopedagogía, 36; sistema nervioso, 102; metodología general, 80; historia de la enseñanza, 50; ciencia de la educación, 50; legislación escolar, 50; metodología especial, 39; práctica de la enseñanza, 31; psicología, 86; composición y estilo, historia precolonial é historia crítica, 34.

Han solicitado inscripción en las distintas Facultades de la universidad, 15 alumnos, que desean optar á títulos de especialización en distintas asignaturas.

El curso de sistema nervioso, en razón del número de inscriptos, se ha desdoblado en dos cursos paralelos, dictados por el mismo profesor; el de metodología general, también se desdoblará, pero sólo en cuanto á las clases de interrogación y á los efectos de la práctica pedagógica en la escuela graduada anexa á la sección.

—Los alumnos aplazados en años anteriores, que deseen rendir examen complementario, deberán presentar en secretaría una solicitud en papel sellado de un peso. Las mesas examinadoras se constituirán á mediados de la semana próxima.

—La secretaría ha notificado á los alumnos que, desde hace días rige el horario de clases y que no se admitirán cambios de materias ni inscripción en otras nuevas.

VIALIDAD

OBRAS DE PAVIMENTACION

La conferencia de ayer

En el despacho del ministro de Obras Públicas se realizó ayer una conferencia, á la que asistieron el ministro doctor Solá, el presidente de la dirección general de caminos doctor Semprún, el comisionado municipal señor Doyhenard, y el jefe de la sección de puentes y caminos del departamento de ingenieros, ingeniero Clape.

En el trascurso de la conferencia se adoptaron las siguientes resoluciones:

A fin de poder efectuar la pavimentación del camino de La Plata á Los Hornos, la municipalidad se encargará de efectuar por su cuenta, el trasporte de la piedra, desde la estación del ferrocarril hasta los puntos en que deba ser colocada. Con el cumplimiento de esta obligación, quedará eximida la municipalidad del pago de cualquier otra contribución. Este acuerdo es indispensable, pues la dirección de caminos no podría efectuar obras dentro de la planta urbana del municipio. En la forma resuelta, el vecindario de La Plata, contará con un camino pavimentado hasta Los Hornos sin desembolso alguno.

En cuanto á las obras del camino á Melchor Romero, teniendo en cuenta que la dificultad con que se tropieza es la falta de piedra, quedó convenido que la dirección de caminos facilitará todo el pedregullo necesario para macadanizar la parte que aun falta. De esta suerte, el camino será, en parte, de adoquín de granito y en parte de macadán.

Para la construcción del camino de Adrogué á Temperley, la dirección de caminos suministrará á la municipalidad de Almirante Brown, gratuitamente, toda la piedra necesaria.

Por su parte, la comuna correrá con todos los gastos que demande el trasporte de la piedra y su colocación en el camino, lo que podrá hacer por administración ó por contratos que celebre con empresarios.

CAMINOS DE ACCESO A LA CAPITAL FEDERAL

Ha sido nombrado calculista del camino de La Plata á Avellaneda, el señor Abraham Cepeda.

—Ayer fué aceptada la renuncia del director del camino del Norte, ingeniero Papul, puesto que no será provisto, por ser ya innecesarios los servicios de un director, desde que han quedado terminadas las obras de construcción de ese camino. Ahora se continúa con el catastro de las propiedades efectadas al pago del impuesto.

FERROCARRIL MIDLAND

Han sido aprobados los planos presentados por la empresa del ferrocarril Midland de Buenos Aires, para la ampliación de los edificios y desvíos que posee en el kilómetro 289.810 de su línea.

TRIBUNALES

EL CURANDERISMO EN LA PROVINCIA.

Dictamen del procurador de la Corte

El director general de salubridad solicitó de la Suprema Corte de Justicia, que adoptara medidas contra el juez de paz de General Paz, á quien denunciaba por hacer caso omiso de las resoluciones de aquella repartición, imponiendo multas á María Morando de Dellacassa, Micaela Isidros de Molteni y María Bianchi de Morales, por reincidencia en el ejercicio ilegal de la obstetricia, de acuerdo con la ley de 13 de Julio de 1877, y por no haber atendido la circular del tribunal, en la cual se recomendaba á los jueces de paz el estricto cumplimiento de sus disposiciones.

Notificadas de las multas impuestas, María Bianchi de Morales y Micaela Isidros de Molteni, y no así la Morando de Dellacassa, por haberse ausentado definitivamente á la capital federal, se pasaron los antecedentes al juzgado de General Paz, á fin de que procediera á hacer efectivas aquellas multas, ó en su defecto aplicara á las denunciadas el arresto correspondiente. La Morales y la Molteni solicitaron que la dirección de salubridad reconsiderara la resolución, para lo cual el juez remitió las actuaciones á aquella repartición.

Expidiéndose al respecto, dice el doctor Maurice, que es fuera de duda que el juez de paz ha faltado á su deber al no dar cumplimiento á lo dispuesto por la autoridad sanitaria, desde que su misión no era otra que ejecutoriarla, estando impedido de admitir peticiones que en el estado en que se hallaban el asunto son improcedentes.

Hace presente el procurador, que la Corte, por resolución de 22 de Octubre de 1911, mandó dar estricto cumplimiento á lo dispuesto en el artículo 47 de la ley de 13 de Julio de 1877 y la mayor diligencia en los informes que sobre él particular le fueran requeridos por la dirección de salubridad, bajo apercibimiento de suspensión. Este antecedente, agrega el procurador, hace más grave la actitud del juzgado de General Paz, el cual al admitir exposiciones y darles curso, ha obstruído el cumplimiento de resoluciones pasadas en autoridad de cosa juzgada.

Resulta más digna de censura, continúa el doctor Maurice, la actitud de dicho funcionario judicial, si se recuerda que en la forma en que ha procedido, contribuye á facilitar el curanderismo, que tantas víctimas causa.

Termina pidiendo á la Corte, que se prevenga al juez de paz mencionado, que debe dar cumplimiento á las resoluciones dictadas por la dirección general de salubridad, en ejercicio de sus atribuciones legales.

ASUNTOS CIVILES Y COMERCIALES

El juez doctor Puig Lómez, por la secretaría Goyena, dictó ayer declaratoria de herederos en las testamentarías de don Ramón Varela, y doña María Teresa Acuña de Varela; declaró vacante la sucesión de doña Carmen Fuentes de Villegas; aprobó la información producida en los juicios sucesorios de don Antonio Yacinnce y doña Petrona Santillán, y dejó sin efecto el auto de quiebra de Barulieri Hermanos.

—El mismo magistrado ha dictado sentencia en el juicio seguido por don Luis Martini contra don Santiago Mauri, sobre escrituración de un terreno ubicado en la calle 71, entre 72 y 73, de esta ciudad.

El juez establece que reconocida la existencia de la obligación por el demandado, cuyo cumplimiento exige el actor, éste ha quedado relevado de producir otras pruebas y en tal concepto, y atento los términos del documento acompañado, cuya forma ha quedado reconocida, falla condenando á Mauri á escritura á favor del actor, dentro del término de 10 días, el terreno de referencia, con costas.

—El juez doctor Marcenaro ha fallado el juicio seguido por la municipalidad de esta ciudad, contra la Compañía de Eelectricidad del Río de la Plata. El juez rechaza la excepción de inhabilidad de título, opuesta por el ejecutado, fundado en que esta excepción no puede referirse sino á la forma del documento con que se ejecuta, pues el fondo del asunto, en todo caso, debe dejarse para un juicio ordinario, que los documentos presentados revisten las formalidades externas exigidas por la ley, sacadas de los libros municipales, y es ésta la presunción legal que se infiere de su contenido, firmas y sellos; y en cuanto esos documentos no llevaban la firma del intendente, agrega, que era requisito indispensable, según el demandado, tal requisito no es necesario, atento la ordenanza de 18 de Abril de 1902, que dispone sobre la firma y sello del contador municipal.

Termina el juez, ordenando á la Compañía de Electricidad el pago del capital reclamado, intereses y costas.

SUPREMA CORTE DE JUSTICIA

Este tribunal acaba de dictar sentencia en la causa seguida á Pericho Andrés, por violación de domicilio, declarando bien denegado el recurso de inaplicabilidad de ley interpuesto contra la resolución pronunciada por la cámara 3ª de apelación, del departamento de la capital.

CAUSAS CRIMINALES

El juez del crimen doctor Ramallo López, ha condenado á José del Castillo Romero, por homicidio, en Campana, á 17 años de presidio.

—El juez doctor Gilberto Miguez ha absuelto á Abdón Luis, acusado de homicidio, en el Saladillo.

—El juez doctor W. Ocampo ha condenado á Luis Lombardo, por lesiones graves en La Plata, á 4 años de penitenciaría.

El juez doctor Julio Panthou ha condenado á Salvador Pérez, por hurto, en el Tandil, á dos años y 6 meses de prisión.

CRONICA POLICIAL

ACCIDENTE A UN OFICIAL DE POLICIA

Comportamiento heroico de un agente

(Por telégrafo)

General Las Heras, Marzo 19—Anteayer, al descender del tren local que sale á las 3.40 de la tarde, en el momento en que éste iba á ponerse en movimiento, el oficial de policía señor Francisco Vio, lo hizo con tan mala suerte, que se le enredó la espada y fué así arrastrado unos cuantos metros, solamente prendido de los pasamanos. En tal circunstancia, el agente, Dionisio Arriola, expuso su propia vida para salvar á su superior y lo sacó en sus brazos con solo un golpe en la rodilla.

El agente Arriola ha sido felicitado por sus superiores y muchos vecinos, por su heróica y meritoria acción.

EFECTOS DE LA EMBRIAGUEZ

Veneno por alcohol

En el partido de Laprida, anteanoche, á las 8 en la chacra de Domingo Rigrau, el peón encargado de la misma, Felipe Firpo, llegó en completo estado de embriaguez y en la creencia de que tenía en sus manos una copa de alcohol, ingirió equivocadamente cierta cantidad de veneno, que ha puesto en peligro su vida.

DOS ACCIDENTES

UN MUERTO Y UN HERIDO

El 16 del actual, en el cuartel 6.° de Coronel Dorrego, mientras Ramón Martínez, de 18 años de edad, manejaba un arado, se cayó al suelo y sufrió la fractura del cráneo, falleciendo casi instantáneamente.

—Anteayer, á las 6.30 p. m., en Mercedes, en circunstancias en que Juan Pico dirigía una jardinera, llevando á la niña Elisa Pedrosa, ésta cayó al pavimento, á causa de un barquinazo y sufrió la fractura de la pierna derecha.

MUERTO POR UNA LOCOMOTORA

Anteayer, á las 5 a. m., en Lomas de Zamora, mientras las máquina 191 efectuaba maniobras, fué arrollado Vicente Manoch, quien sufrió la fractura del cráneo y falleció instantáneamente.

La policía instruye el sumario correspondiente.

HOMICIDIO EN VICENTE LOPEZ

Anteanoche, á las 10, en circunstancias en que José María Ordóñez se hallaba de visita en casa del guarda barrera Jorge Tomponi, en el cuartel 6.° de Vicente López, penetró en el domicilio el sujeto Domingo Orlandi, quien asió por el cuello á Ordóñez y le dió una puñalada en la región precordial.

La víctima salió en persecución de su agresor, que huyó en seguida de cometer el hecho, y le hizo un disparo de revólver.

A los 50 metros de la casa, fué hallado poco después el cadáver de Ordóñez, del que se hicieron cargo sus deudos.

El homicida no ha sido aún hallado y se ignora si fué herido. La policía ha recomendado su captura.

MUERTO DE UNA PUÑALADA

(Por telégrafo)

Henderson, Marzo 19—Antonio Pedro fué agredido por un individuo que le infirió una puñalada y falleció á los pocos minutos.

El homicida fué detenido en el acto por el alcalde, señor Felipe Urquiza.

EFICACIA DE LAS BATIDAS POLICIALES

(Por telégrafo)

Bolívar, Marzo 19—La actitud enérgica desplegada por el comisario, señor Emilio B. López, desde que se hizo cargo de la comisaría local, ha dado por resultado la terminación de los robos de haciendas, que con tanta frecuencia se efectuaban anteriormente en las estancias del partido y la desaparición de los numerosos vagos que habían sentado sus reales en este pueblo.

RIÑAS Y LESIONES

En las carpas del ferrocarril Buenos Aires, en el partido de Pilar, anteayer, á las 5 p. m., á raíz de un cambio de palabras, fué herido con un cuchillo Ramón Berbetto, por Gregorio Martín, quien se encuentra detenido.

—En el Tandil, anteayer fué herido de un golpe de rebenque en la cabeza, Miguel Ade, por Manuel Suárez, quien logró fugar.

—A causa de un cambio de palabras, ayer, á las 2 p. m., fué herido de un hachazo en la cabeza, Antonio Grabiele, por José López, que se encuentra detenido.

DEFRAUDACION

En la sección tercera de La Plata, Adelio Pasalacua ha sido defraudado en un bicicleta, que valúa en la suma de 50 pesos. El denunciante ha acusado como autor á un muchacho domiciliado en la misma sección, á quien alquiló la bicicleta el día anterior.

DAÑO INTENCIONAL

(Por telégrafo)

Rojas, Marzo 19 — —Nuevamente han amanecido embadurnados con brea los frentes de varias casas de comercio, sin que la policía haya conseguido aprehar á los autores.

INFORMACION TELEGRAFICA

(DE NUESTROS CORRESPONSALES)

BAHIA BLANCA

LA JUSTICIA DEPARTAMENTAL

En semiplena acefalía

Bahía Blanca, Marzo 19—El nuevo gobernador de la provincia, ha confirmado las propuestas presentadas por su antecesor para la designación del fiscal de cámara y agente fiscal de este departamento, nombramientos que recaerán, respectivamente, en los doctores Alberto Palomeque y Andrés Lasmendi, quienes han venido desempeñándolos hasta la fecha.

A causa de la demora en que se está incurriendo para la designación de esos funcionarios, el departamento judicial se encuentra en acefalía, pues ambos terminaron su mandato el 16 del corriente.

El juez civil está en uso de licencia y los dos del crimen se encuentran ausentes.

La acefalía resulta, en consecuencia, casi total, en parte justificada por la indolencia del Senado y de la Suprema Corte, que no se han dado cuenta del trastorno que produciría la falta de provisión oportuna de los cargos de fiscal de cámara y agente fiscal.

LA EXISTENCIA DE LA FILOXERA

Informe del enviado oficial

Bahía Blanca, Marzo 19—El técnico de la defensa agrícola, ingeniero Bazzi, ha pasado un informe á la dirección de agricultura, sobre la aparición de la filoxera en la zona de Bahía Blanca.

En Médanos, La Mascota y Argerich no ha comprobado la existencia de esa enfermedad, pero presume que existen algunos focos, que tratará de comprobar en una segunda gira de inspección.

La defensa agrícola enviará varios agrónomos para levantar un estado de las plantaciones de las zonas circundantes, hasta que se instale la cámara de desinfección de vegetales.

EL PRECIO DE LA TIERRA—LLEGADA DEL CRUCERO "DESCARTES"—LA OFICINA DE CORREOS Y TELEGRAFOS—CONCIERTO DE VIOLIN—EL FALLECIMIENTO DEL GOBERNADOR—LA TARIFA TELEFONICA.

Punta Alta, Marzo 19—Se ha efectuado una venta de terrenos en la planta urbana de este pueblo, obteniéndose un promedio de 10 pesos por vara cuadrada.

—Ha llegado el crucero francés "Descartes", que saludó á la plaza con los cañonazos de ordenanza.

El jefe del estado mayor del arsenal, comandante Virgilio Moreno Vera, retribuyó la atenta visita y el saludo de cortesía, trasladándose á bordo.

—Nótase que el personal de correos y telégrafos está muy recargado en sus tareas.

Día á día se siente mayor necesidad de elevar la categoría de la oficina local, que recibe diariamente cerca de 1.500 piezas de correspondencia en general, haciéndose la distribución por dos carteros solamente.

Se impone el aumento de categoría y por consiguiente de personal.

—En el teatro La Marina, dió un concierto el violinista argentino Andrés S. Dalmán, con muy buen éxito.

—Penosa impresión ha causado la noticia del fallecimiento del gobernador coronel de la Serna.

"La Epoca" y "La Verdad", publican sentidas necrologías sobre el extinto gobernante, que había puesto su carácter y patriotismo al servicio de los intereses generales de la provincia.

"La Epoca" hizo conocer por su pizarra la sensible pérdida.

—La elevada tarifa telefónica causa verdadera resistencia entre el comercio.

La empresa mantiene la tarifa y el servicio es siempre deficiente.

ESCUELAS NOCTURNAS DE PUERTAS ABIERTAS—PROXIMA INAUGURACION DE TRES—FIESTA A BORDO DEL "GARIBALDI"—OTRAS NOTICIAS.

Bahía Blanca, Marzo 19—Anoche se reunió la comisión que tendrá á su cargo las escuelas nocturnas populares. Asistieron los señores Palomeque, Costa, Barrionuevo, Dillón, Espeche, Rubies, Madariaga, Poltevin y Richards.

Después de cambiar ideas, fué designada una comisión formada por los señores Poltevin, Madariaga y Dillón, para que proyecte el reglamento y el programa de las nuevas escuelas.

A principios del mes próximo, se convocará á una gran asamblea popular, á la que asistirán algunas señoras y señoritas, para constituir la comisión definitiva, aprobar el reglamento, inaugurar las escuelas, que serán tres y funcionarán, una de ellas en el local de la escuela número 2, y otra en el hotel de inmigrantes.

—Mañana realizará su nueva ascensión el volador Cattáneo.

—En la iglesia parroquial se han iniciado las ceremonias de Semana Santa.

—En los primeros días del mes próximo se realizará el enlace de la señorita Eloísa Cortalezza con el doctor Justo B. Jonas.

—Hoy se efectuó á bordo del acorazado "Garibaldi", una interesante fiesta, en honor de los marinos franceses del crucero "Descartes", á la que concurrieron numerosas familias.

—De Buenos Aires, los señores Enrique Julio, Ricardo Rosas y Antonio Mariani.

—La temperatura ha refrescado considerablemente.

MERCEDES

ESCUELA NORMAL POPULAR

Reapertura de los cursos

Mercedes, Marzo 19 — Han empezado á funcionar con regularidad las clases de la escuela normal popular, que dirige el señor Luis Martínez Urrutia, con una inscripción doble á la del año anterior, ó sea, de sesenta alumnas, repartidos en el primero y segundo año de estudios.

El aumento notable de la inscripción denota los progresos de la escuela, los que se esperan que sean cada día mayores, dados los beneficios que aporta á la educación común.

Cabe á la escuela local el honor de haber sido la primera que se ha fundado en la República, y de haber merecido elogios del consejo nacional de educación por el buen éxito obtenido el año próximo pasado. Los resultados satisfactorios alcanzados por esta institución, indujeron, sin duda, á la dirección de escuelas á estimular la fundación de establecimientos análogos en otros pueblos de la provincia.

El personal docente ha sido ampliado. Forman parte de él, los siguientes profesores:

Señoritas, Leonilda Barrancos, Alba Olivari, Delia Lomba, María Mont

PROVINCIA DE SANTA FE—INFORMACION GENERAL

que una esta ciudad con el río Paraná.

Una vez terminada dicha obra, el muelle no tendrá suficiente amplitud, por lo que debe apresurarse á tomar las medidas del caso, desde ya, la empresa del ferrocarril Central Argentino.

CHIVILCOY

ESCUELA NOCTURNA POPULAR — SU PROXIMA INAUGURACION

Chivilcoy, Marzo 19 — Convocados por el inspector de escuelas, señor José E. Millán, se reunieron anteanoche alrededor de sesenta vecinos caracterizados, con el objeto de nombrar una comisión que tuviese á su cargo los trabajos para la fundación de la escuela nocturna de puertas abiertas.

Después que el señor Millán hizo una exposición de las diversas razones que movieron al director general de escuelas á decretar la creación de dichos establecimientos, y citar los éxitos obtenidos en un año por las de Avellaneda y Ensenada, se procedió á designar los miembros que componían la citada comisión, limitando la asamblea á siete el número de ellos. La elección recayó en los señores Eugenio F. Díaz, doctor Julio Zunino, Eduardo Gazari, Juan B. Cúneo, doctores Carlos A. Correa, José A. Morea y Santiago Trelles.

Los demás concurrentes convinieron en colaborar con su propaganda al mejor resultado de los trabajos de la comisión.

En los primeros días de la semana próxima el doctor Enrique Urien llegará de La Plata, para asistir á la inauguración de las clases.

LA PRORROGA PARA EL PAGO DE LOS IMPUESTOS

Chivilcoy, Marzo 19 — Ha causado muy buena impresión la prórroga acordada para el pago de patentes fiscales y contribución directa.

GENERAL VIAMONTE

EDIFICIO ESCOLAR EN MALAS CONDICIONES—EL COMISARIO DE POLICIA—VIAJEROS.

General Viamonte, Marzo 19—El edificio ocupado por la escuela número 1, de propiedad del Estado, se encuentra en pésimas condiciones de conservación.

La dirección de dicha escuela ha pedido varias veces á la superioridad, que se efectúen las reparaciones indispensables, sin resultado alguno.

Sería oportuno que la dirección general de escuelas mandara practicar una inspección.

—Se ha hecho cargo nuevamente de la comisaría local, el señor Larosin.

—Se ausentaron para esa capital, los señores Liborio Tiseyra y Arturo M. Grigera.

LOMAS DE ZAMORA

ASAMBLEA DE LA SOCIEDAD DE FOMENTO

Banfield, Marzo 19—La sociedad de fomento de Banfield (Este), celebrará una asamblea general extraordinaria el 22 del corriente, á las 4 p. m., en su local, Talcahuano 899, para la elección de ocho miembros de la comisión directiva, y tratar diversos asuntos.

BOLIVAR

LA MUNICIPALIDAD Y LA POLICIA — SUBVENCION RETIRADA — ASAMBLEA DE AGRICULTORES—ARREGLOS EN LA ESCUELA NUMERO 1—VIAJEROS.

Bolívar, Marzo 19 — Se critica la actitud del intendente señor Vaccarezza, quien ha retirado á la policía la asignación para forrajes de la caballada del servicio policial y mantención de los detenidos.

Se dice que tal resolución del intendente se debe á que el señor López no se presta á servir ciertos planes del elemento oficialista.

Como acto de desagravio por esa medida, se habla de ofrecer al señor López un banquete.

—La asociación de chacareros celebrará el 23 del corriente una asamblea para designar sus autoridades definitivas y tratar asuntos de importancia para la marcha de la misma.

—La dirección general de escuelas, escuchando las justas observaciones de LA PRENSA sobre el mal estado de la escuela número 1, ha mandado higienizarla y efectuar las reparaciones que son de urgente necesidad.

—Para esa capital las señoritas Albertina y María Luisa Pons.

CORONEL SUAREZ

LA CLAUSURA DEL FRIGORIFICO DE CUATREROS — DEMOSTRACION—LOS RESTOS DEL SEÑOR ATARRAGARAY.

Coronel Suárez, Marzo 19—Ha causado sensación la noticia sobre la clausura del frigorífico de Cuatreros, por falta de hacienda, en esta zona.

—Con motivo de su traslación, será obsequiado con un banquete el señor Ricardo Duarte, gerente de la sucursal del Banco de la Nación.

—El martes próximo serán trasladados á esa capital los restos del señor Lucas Ayarragaray, padre del ministro argentino en el Brasil.

MERLO

VIAJEROS

Merlo, Marzo 19 — Se han ausentado para Montevideo, donde pasarán una breve temporada, los señores Pedro C. Cánepa, Edmundo Balmelli y Vicente J. Pozzi.

LUJAN

VIAJEROS — EL NUEVO COMISARIO — RECOGIDO DE UNA FRACCION POLITICA.

Luján, Marzo 19 — Se ausentaron á Mar del Plata, donde pasarán una temporada, las señoritas María B. Darnechi y Concepción Arabelaiza.

—Se encuentran en ésta las señoritas Elisa y Amalia Sadons.

—Los agartistas han festejado anoche con bombas el nombramiento del vecino de Chivilcoy, señor Berrondo, de comisionado municipal para esta ciudad, en reemplazo del señor José María Real Salas.

ZARATE

INSPECCION DEL REGIMIENTO 8 DE INFANTERIA — LA JEFE DEL TELEGRAFO PROVINCIAL.

Zárate, Marzo 19 — Encuéntrase en esta ciudad el inspector de infantería de línea, coronel Manzano. Mañana á las 8 a. m. en el terreno que existe frente á la quinta "Las Delicias" dicho jefe inspeccionará el regimiento 8 de infantería, acto que será presenciado por numeroso público.

—Ha causado buena impresión la disposición de que permanezca en esta ciudad la señorita Felipa F. Alvarez, jefe de la oficina del telégrafo provincial, cuya remoción se había resuelto por el anterior gobierno.

CARMEN DE ARECO

EL COMISARIO DE POLICIA

Carmen de Areco, Marzo 19 — Para Luján, el comisario, señor Francisco Runfranços y su señora Clotilde Dufour.

Durante su ausencia, el oficial inspector, señor Sergio González, estará á cargo de la comisaría.

SUIPACHA

ASAMBLEA POLITICA

Suipacha, Marzo 19—Se efectuó anoche la asamblea del comité local del partido Conservador Principista, en la cual se constituyó la comisión directiva, en la siguiente forma:

Presidentes honorarios, señores Francisco J. Oliver y Juan M. Malcolm; presidente, señor Juan J. Maure; vice primero, señor Justiniano Barrancos; vice segundo, señor Bernardo Maguirre; secretarios, señores Antonio Cordoni, Tomás Kenny y Felipe Lampreabe; tesorero, señor Miguel Amado; protesorero, Santiago Leyden; vocales, doctor Vicente Novaro y señores Juan Dillón, Diego Cotter, Miguel Kelly, Enrique Smith, Pedro Iribarne, Eugenio Keuy, Marcos Baroni, Tomás Cassay, Juan Estevarena, Bautista Iribarne, Ignacio Duro (hijo), Julián Iribarne, Patricio Kelly y Octaviano Ruiz, Odoveo Fuentes, Santiago Villalba, Arturo Lezica, Lorenzo Kelly, Federico Loza, Domingo F. Gerigliano, Angel Gabarino, Daniel Salaverry, Jorge Funes, Marcelino Carranza, Delgado, Román Báez, Bernardo Maguire.

PERGAMINO

TELEGRAFO NACIONAL — NUEVO JEFE DE CORREOS—EL RIEGO DE LAS CALLES—LA RENUNCIA DEL COMISIONADO.

Pergamino, Marzo 19—Dentro de tres días será entregada al servicio público la nueva oficina del telégrafo nacional, en el mismo local ocupado actualmente por el correo.

—Ha sido designado jefe del mismo, el señor Manuel Lezica, recibida ya la orden de traslación.

—El señor Carlos Casares, ha sido nombrado jefe de la oficina de correos y telégrafos de Salto, en reemplazo del señor Antonio Gutiérrez, designado jefe de la de cuatro carreras.

—Ha sido designado comisionado municipal, en reemplazo del señor José M. Real Salas, el comisionado municipal de Bolívar, señor José M. Berrondo, quien ha sido recibido ya por el intendente municipal, quien le ha dado posesión de su cargo.

—Ha sido designado jefe de la oficina de correos y telégrafos de Colón, el señor Ramón Ayala, que ocupaba igual puesto en Salto.

—Se ha dispuesto el riego de las calles céntricas de esta ciudad, con el objeto de evitar la molestia que ocasiona el polvo.

—Ha sido designado jefe de la oficina de correos y telégrafos de Rojas

una serie de vuelos públicos. Cattáneo continuará la exhibición de vuelos, mañana y el domingo próximo, y después partirá con su aeroplano para el pueblo de Guaminí.

FOOTBALL

PARTIDO INTERNACIONAL AMISTOSO

Terminado el partido de práctica entre el team A y B de la Federación Argentina de Football, se jugará esta tarde, en la misma cancha del Club de Gimnasia y Esgrima, un partido internacional amistoso entre el primer cuadro del Club Central, de Montevideo, y el de igual categoría del club Tigre, de esta capital.

Los jugadores uruguayos llegarán á las 7 de la mañana á la dársena Sur, en el vapor Río de la Plata, y serán esperados por una comisión designada por el club Tigre.

En representación de la Federación Argentina de Football concurrirán á recibir á los viajeros los doctores Silverio J. Prota y Miguel Alberto Luzio y señor Eloy M. Prieto.

Los representantes del club Central serán invitados á realizar una excursión hasta el Tigre, y después de recorrer en vaporcitos por los riachos de esa localidad, almorzarán en el recreo Internacional, para luego regresar á esta capital, para jugar el partido.

El cuadro de Tigre estará representado por los siguientes jugadores:

A. Morando; E. Calzetta y R. Dodds; C. Merello, J. Valle y J. F. Vechio; E. Galup Landa, A. Galup Landa, J. Santoro, N. Alonso, F. Crespo; suplente, V. Angeletti.

PARTIDO DE COMBINADOS

Esta tarde, á las 3, en la cancha que el Club de Gimnasia y Esgrima posee en Palermo, se jugará un partido de práctica entre el team A y B de la Federación Argentina de Football, para entrenar debidamente á los jugadores que componen el team A, que se medirá el próximo domingo contra otro cuadro representativo de la Federación Rosarina.

Los cuadros estarán formados por los siguientes jugadores:

Team A (camiseta azul): E. Fernández, capitán (Estudiantes de La Plata), A. Apraiz (Gimnasia y Esgrima) y C. Galup Landa (Estudiantes de La Plata); A. Angotti (Atlanta), E. Sande (Independiente) y G. Badaracco (Argentinos de Quilmes); Z. Canavery (Independiente), S. Sayanes (Gimnasia y Esgrima), G. Dannaher (Argentinos de Quilmes), W. Winter (Gimnasia y Esgrima) y P. Polimeni (Argentinos de Quilmes.

Suplentes: W. Peterson (Independiente), A. Badaracco (Argentinos de Quilmes), A. Lanata (Independiente) y A. Martín (Tigre).

Team B (camiseta roja): A. Caballero (Kimberley); R. Martínez (Argentinos de Quilmes) y R. González, capitán (Porteño); M. Deluchi (Independiente), E. Ferreiros (Estudiantes de La Plata) y J. J. Pozo (Argentinos de Quilmes); J. E. Aradó (Argentinos de Quilmes), A. Piaggio (Porteño), V. Circotta (Kimberley), Raúl Díaz (Estudiantes de La Plata) y F. Roldán (Kimberley).

Suplentes: A. Retondo (Argentinos de Quilmes), R. Sande (Independiente), C. Tisone (Kimberley) y A. Capellini (Gimnasia y Esgrima).

PARTIDOS DE PRACTICA PARA HOY

FEDERACION ARGENTINA DE FOOTBALL

Dresde II contra Dresde III: se jugará en la estación Golf, á las 2.45 de la tarde.

Team de Dresde II: F. Garfeglio; J. Gago y L. Blanco; R. Tolo, A. Barbera y R. Oyamburu; R. Lario, T. Suárez, J. Grana, N. N. y A. Schettini.

Dresde III: M. Fabiani; S. Maloney y R. Caviglia; J. Iribarne, J. Pozzo y J. Borgone; J. Moreira, C. Vuotto, H. Casella, A. Ponce y F. Gago.

—Gimnasia y Esgrima IV B. contra Independiente: en Avellaneda, á las 9 de la mañana.

Team de Gimnasia y Esgrima: Visconti; Brown y Frías; Jones (capitán), Escobar y Sampere; Sersosimo, Civalo, Valdez, Molina y E. Molina; suplente, Correa Morales.

—Independiente II contra Lanús United II; en Avellaneda, á la 1 p. m.

Team de Lanús United: Alberto Sciamarella (capitán); Pedro Elizalde y Eugenio Margueri; Pablo Moltoni, R. Sánchez y Juan Casellas; Humberto Morelli, Alfredo Sartore, B. Pesano, Raúl Cigorraga y Raúl Soro; suplentes: N. Monetta, Francisco Benino y José Man.

ASOCIACION ARGENTINA DE FOOTBALL

Boca Juniors contra Estudiantes; se jugará en Palermo, á las 3.30 de la tarde.

Team de Boca Juniors: J. P. Virtú; J. Garibaldi y H. Lamelas; P. Martínez, M. Elena y M. Valentini; P. Calomino, L. Thumberg, M. González, D. Abbatangelo y F. Taggino.

Team de Estudiantes: De la Barrera, S. Parkinson y C. Krieger; O. Bergalli, Ivanessevich y Ochandio; Spinelli, Williams, M. Susan, Maiztegui y J. Susan; suplentes: Lennie y Luperne.

—La tesorería y secretaría de la Asociación Argentina de Football quedarán abiertas en el día de hoy, mañana y pasado, de 9.30 á 11.30 de la mañana, para que los clubs puedan entregar las planillas de inscripción de teams y recojer las fichas de registro de firmas y listas de buena fe.

El plazo para la entrega de las planillas de inscripción vence el sábado próximo.

CLUB ATLETICO BERNAL

Los socios de este club se reunirán esta tarde en la cancha de deportes en Bernal, para proceder á la selección de los teams de football que representarán al club en la presente temporada.

CICLISMO

THORNE'S CLUB CICLISTA

La comisión directiva del Thorne's Club Ciclista, ha convocado á los corredores que tomaron parte en la carrera efectuada el 9 del corriente en el recorrido Sociedad Sportiva Argentina-San Fernando y viceversa, á una reunión que tendrá lugar mañana á las 7.30 p. m. en el local Australia 1514.

CLUB CICLISTA INDEPENDIENTE

Se ha constituído un nuevo club ciclista con el nombre de Independiente.

La comisión directiva está así formada:

Presidente, Victorio Agostoni; vice, Radi Panckadne; secretario, Angel O. Ballefro; pro, Hugo Cazzaniga; tesorero, Vicente Luraschi; pro, Francisco Felindoni; vocales, Silvio Gorrini y Pablo Cazzaniga.

La secretaría está instalada en la calle Entre Ríos 1808.

ASAMBLEA

SPORTS CLUB BUENOS AIRES

El 8 de Abril próximo los socios del Sports Club Buenos Aires se reunirán en asamblea, para tratar la siguiente orden del día:

Primero, lectura del acta anterior; segundo, memoria trimestral; tercero, balance; cuarto, circuito pedestre; quinto, campeonatos sociales, y sexto, asuntos varios.

TIRO A LA PALOMA

CLUB INTERNACIONAL DE CAZADORES

Esta tarde, en el stand de Vicente López se tirarán varias pollas de ensayo, organizadas por el Club Internacional de Cazadores.

El viernes quedará clausurado el stand y el domingo se realizará el 27º concurso oficial de la temporada, de acuerdo con el siguiente programa:

A las 8 a. m., Premio "Donación", handicap á tres palomas y una polla de ensayo con handicap á dos palomas.

Por la tarde, á la 1.45, se tirará una polla de ensayo handicap, una paloma, y á continuación el premio "Pascua", handicap á tres palomas. Premios, al primero, 10 argentinos oro; al segundo, 5; al tercero, 3; y al cuarto, 1.

PUERTOS, ADUANAS É IMPUESTOS

Puerto de Montevideo

Los agentes de los vapores fluviales, en Montevideo, han presentado una solicitud á la comandancia general de marina, quejándose de la forma irregular en que fondean los buques que entran en el antepuerto y pidiendo que se modifique el reglamento vigente, para evitar que los buques fondeados dificulten la entrada y salida de los vapores fluviales.

Prefectura marítima

Durante los días de fiesta, desde hoy hasta el domingo inclusive, la oficina de ultramar y cabotaje de la prefectura permanecerá abierta desde las 12 hasta las 5 p. m. para el despacho de

NOTICIAS MUNICIPALES

Congreso de caminos en París—Envío de trabajos y estudios

La Intendencia municipal dirigió ayer al delegado argentino á la asociación internacional permanente de los Congres de la Route, de París, ingeniero José J. Girado, una comunicación en la cual hace saber que ha resuelto limitar á 500 francos la cantidad acordada para tener derecho á la recepción de las publicaciones del citado congreso.

Por el departamento municipal de obras públicas se remitió al referido delegado un compendio de los estudios practicados por nuestras oficinas técnicas en la construcción de los afirmados, á fin de que sea presentado á conocimiento de los delegados al referido certamen.

Dentro de algunos días también será remitido á París un muestrario de adoquines nacionales de algarrobo y granito, así como también el sistema de aparejos enmaderados para colocar entre los rieles en los pavimentos de asfalto.

Los establecimientos de baños

En una nota remitida ayer á la Intendencia, la inspección general de la Municipalidad observa que por el artículo 5 de la ordenanza de fecha 28 de Abril de 1894, se establece que el departamento ejecutivo decretará la reglamentación de la misma, la cual trata sobre funcionamiento de los cuartos de baños de los establecimientos públicos de esa naturaleza.

Como esta reglamentación aun no ha sido dictada, á pesar del tiempo trascurrido, y ella reportará beneficios al público que concurre á los establecimientos de baños é indica la conveniencia de encomendar á la Asistencia Pública la preparación del proyecto respectivo.

Hospital Muñiz

Fué aprobado ayer el proyecto preparado por el departamento municipal de obras públicas para la ampliación de las obras sanitarias del hospital Muñiz.

Mercado de ganado de Liniers

El administrador de los mataderos de Liniers, hizo saber á la Intendencia que el gremio de consignatarios que efectúa sus transacciones en el mercado de ganados de ese establecimiento, ha convenido en suspender las ventas el día sábado 22 del corriente mes.

Adquisición de ganado mular

De acuerdo con lo indicado por la administración de los mataderos de Liniers, la Intendencia adquirió ayer 12 mulas que serán destinadas á los servicios de la repartición citada.

Comisión de higiene cesante

La inspección general de la Municipalidad comunicó á la superioridad que la comisión auxiliar de higiene de la sección 9ª, no se ha constituído hasta la fecha, quedando en consecuencia cesante, de acuerdo con lo determinado en el digesto municipal.

Pavimentación

Por resolución de ayer la Intendencia citó á los propietarios de las fincas situadas en las calles Arroyo, de Avenida Alvear á Libertad; Avenida Alvear, de Arroyo á Libertad; Libertad, de Arroyo á Avenida Alvear; Pujol, de Gaona á Planes é Isabel la Católica, de Martín García á Villafañe, para que ratifiquen su conformidad respecto á la construcción del afirmado.

—Por otro decreto, se aprueba el contrato celebrado entre los vecinos y los empresarios Arana, Lucioni y compañía, para la construcción del afirmado de la calle Melkar, de Tres Esquinas hasta Santo Domingo.

Ampliación de líneas de tranvías

El intendente municipal ha invitado, por la secretaría de obras públicas, al gerente de la empresa de tranvías Anglo-Argentino, para tratar el proyecto referente á la ampliación de algunas líneas y entre ellas las 31 y 38.

Parece que antes de entrar de lleno al estudio de estos trabajos, la Intendencia quiere consultar los intereses de la empresa y sobre todo su pensamiento respecto á varios proyectos de recorrido.

CENTROS SOCIALES

FIESTAS PARA HOY

Otras fiestas en preparación

PRO-MONUMENTO AL TENIENTE ORIGONE

Han organizado bailes para la tarde de hoy, los siguientes centros sociales:

César Cantú, en la Colonia Italiana, Paraná 555; Va y Viene, en el salón Ramón L. Falcón, Rioja 668; Sol Argentino, en la XX Settembre, Alsina 2832.

CESAR CANTU—Esta sociedad dará el sábado próximo una interesante fiesta, en el salón de la Colonia Italiana, á beneficio del monumento al malogrado aviador, teniente Manuel F. Origone.

En esta fiesta hará su estreno el nuevo cuadro filodramático del centro, bajo la dirección de Humberto D. Pagnotti, que pondrá en escena el drama en cuatro actos "El sargento Palma".

Después de la representación habrá un gran baile familiar

I TROVATORI—Circulan numerosas invitaciones para el baile de gala que, en conmemoración del 23º aniversario social, celebrará este centro el sábado próximo, en el salón La Argentina.

LA TOSCA—El domingo próximo dará una fiesta diurna, en el local de la Giuseppe Garibaldi.

LAURELES DEL PLATA—Organiza para el domingo próximo su última fiesta campestre de la temporada, á efectuarse en las playas de San Isidro, de acuerdo con un variado programa de diversiones.

LOS CHIRIPITIFLAUTICOS—Prepara un baile familiar para el 12 de Abril, en el salón de la Giuseppe Garibaldi.

GENERAL PRIM—Anuncia para el 5 de Abril próximo una fiesta diurna, á efectuarse en el local de Los Infants de Beranger.

PATRIA Y HONOR—El 29 del corriente celebrará una función seguida de baile familiar que se realizará en el salón de la Colonia Italiana.

El programa de la fiesta constará de las obras "Los carboneros", "Sin patria", "Confusiones de Pancho", "¡Qué calor con tanto viento!"

OSO TOMASITO—Resolvió organizar una función seguida de baile que se realizará en el mes de Mayo próximo, en el salón de la Mariano Moreno, donde será representado el drama "Alma gaucha".

LOS 13 Y 18 DE VILLA CRESPO — El sábado próximo dará una función cinematográfica á beneficio de la caja social, en el salón Canning 117.

ENRIQUE ARELLANO—Este cuadro prepara una función artística y cinematográfica para la noche del 29 del corriente, en el salón, Garay 2467, en honor y á beneficio del director de este cuadro.

Además de la función de biógrafo, habrá números de canto y serán representadas las obras "El vividor" y "¡Para eso paga!".

CULTO CATOLICO

EN EL OBISPADO DE CUYO

LA VISITA PASTORAL

El obispo de Cuyo, monseñor Orzali, ha dirigido al clero y fieles de la diócesis, una carta pastoral, en la que comunica que iniciará en breve la visita pastoral de la diócesis, comprendiendo las parroquias y oratorios de las ciudades y campañas.

Dice la carta que irá á conocer la situación del clero, la vida y actividad de las diversas congregaciones é instituciones religiosas y de propaganda.

NOTICIAS VARIAS

Iglesia Evangélica Alemana—Mañana, á las 3 de la tarde, sermón de Viernes Santo y celebración de la Santa Cena.

INFORMACIONES UTILES

CALENDARIO

Calendario gregoriano—Marzo 20 — Festividad católica—Santa Eufemia y San Nicolás, obispo.

Idem ortodoxo—Marzo 7—San Basilio.

Idem israelita—11 de Veadar de 5673. Ayuno de Esther.

Id. mahometano—11 de Rebi II de 1331.

NAVALES

Al producirse la explosión de un torpedo en contacto con los fondos de un buque cualquiera, se origina un agujero de dimensiones determinadas, por el peso y clase del explosivo y el material que constituye el casco del buque tocado.

—El torpedo automóvil navega debajo del agua por propulsión propia. Sus hélices son animadas por un motor que funciona por medio del aire comprimido que contiene la caldera del mismo torpedo.

JURIDICAS

Todos los deterioros causados por el tiempo ó el uso de la casa locada, no deben ser indemnizados por el locatario.

—Los mayores de edad no necesitan documentos habilitantes para que el oficial de registro civil, proceda al matrimonio. Sólo se requieren testigos.

—El matrimonio civil debe preceder al religioso, siéndoles impedido á los sacerdotes de todos los cultos, casar á los fieles que no exhiban comprobante de matrimonio civil.

—Estando al corriente en el pago de los alquileres, el inquilino de predio urbano que lo ha alquilado para habitación de su familia, tiene 40 días de término para el desalojo á contar de la sentencia respectiva.

—Los hijos del primer matrimonio nada tienen que heredar de la segunda esposa de su padre.

FECHAS HISTORICAS

21 de Marzo

1806—Nacimiento de Juárez — En Guadalatao, pequeño pueblo del Estado de Oajaca, en México, nace el patriota Benito Juárez, de padres indios de raza pura.

Hasta los 12 años de edad no sabía leer ni escribir, ni aún hablar en idioma castellano; pero su genio claro, vivaz y ambicioso de salir de la escala humilde en que había nacido, lo llevó bien pronto á trepar las gradas del saber humano. Entrando de lleno en la política del país, se abrió las puertas del poder hasta sentarse en la silla presidencial. Resistió heróicamente la invasión de las tropas francesas en México, y al intruso emperador Maximiliano, hasta hacerlo pagar en un banquillo la culpa de esa patria del levantamiento de un trono sobre el pedestal de una república.

1811—Prisioneros patriotas—Por una traición, los realistas toman prisioneros en las Norias de Baján al generalísimo Hidalgo y á sus compañeros, al general Allende y Elizondo, principales jefes del movimiento revolucionario en México.

—Destierro de españoles—La junta de Buenos Aires, expide un decreto, por el que se destierra de la ciudad de Córdoba, á todos los españoles solteros. Este decreto fué revocado días después.

BOLETIN DEL DIA

Servicio general de correspondencia

Se despachará correspondencia:

Hoy, á las 10 a. m., para los puertos del Sur, en el Pte. Mitre, y á las 8 a. m., para Brasil y Europa, en el Koenig Wilhelm II (sin alcance); el 21, á las 8 a. m., para Brasil y Europa, en el Danube (con alcance hasta las 3 p. m.), á las 2 p. m para Brasil y Europa, en el Frisia (sin alcance), á las 8 a. m., para Canarias y Europa, en el H. Corrie (sin alcance); y el 22, á las 8 a. m., para Dakar y Europa, en el Duca di Génova (sin alcance).

—Se distribuirá correspondencia:

Hoy, de Europa y Brasil, en el Victoria, con fechas hasta el 25 de Febrero, y de Europa, en el Tomaso di Savoia, con fechas hasta el 1º de Marzo; y el 22, de Europa, en el Regina Elena, con fechas hasta el 5 de Marzo.

Residentes gibraltarinos

El sábado próximo, á las 8 p. m., se realizará en el salón de actos públicos de LA PRENSA una reunión de elementos gibraltarinos para cambiar ideas sobre la mejor manera de adherirse al movimiento de protesta que ha despertado en la patria lejana, los términos pronunciados por el gobernador en aquella colonia, sir Archibald Hunter, en su mensaje de Enero último.

BOLSA, BANCA Y COMERCIO

OPERACIONES DE AYER

El valor de $ 100 oro en la Caja de Conversión, es de 227.27 papel.

1 argentino (5 pesos oro) vale	$	11.36 papel
1 peso papel	"	0.44 oro
1 libra esterlina (5.04 pesos oro)	"	11.45 papel
1 moneda de 20 francos ($ 4 oro)	"	9.09 "
1 alfonsino ($ 5 oro)	"	11.36 "
100 liras ($ 20 oro)	"	45.45 "
100 marcos (24.70 pesos oro)	"	56.18 "

OPERACIONES DE TITULOS

Desprovisto de importancia, ha resultado el movimiento que se operó ayer en la Bolsa.

Los negocios que se hicieron con los títulos y acciones fueron de proporciones limitadas y en cantidades de escasa consideración.

Para las cotizaciones el mercado no señaló un tono definido, pero los precios de clausura arrojaron muy pocas diferencias.

La cédula argentina quedó sin variación, á 97.70. La serie J subió 1 punto y 50 centavos, de 98.50 á 100. Los certificados de 80 por ciento del Banco El Hogar Argentino subieron 1 punto de 260 á 261. Las acciones del Banco del Comercio subieron 10 centavos, de 21.40 á 21.50. Las acciones del puerto San Nicolás bajaron 1 punto y 80 centavos, de 57.80 á 57, y las acciones de la Compañía Argentina de Crédito y Construcciones bajaron 2 puntos, de 120 á 118.

PRIMERA RUEDA

Cédula argentina, contado, $ 6.000 á 97.50, y 77.000 á 97.60. Total, $ 83.000. Para el lunes próximo, $ 20.000 á 97.50. Serie J, contado, $ 2.800 á 100.

Acciones del Banco de Galicia, contado, 285 á 119.

Certificados de 80 por ciento del Banco El Hogar Argentino, contado, 12 á 261.

Acciones de la empresa Catalinas, para el lunes próximo, 200 á 13.90.

Acciones del puerto San Nicolás, contado, 100 á 56. Para el lunes próximo, 100 á 56. Para fin de mes, 100 á 56.50.

Acciones de la Compañía Argentina de Crédito y Construcciones, para el lunes próximo, 100 á 118.

Acciones de la Compañía Tierras de Guatraché, para fin de mes, 100 á 20. Para fin de Abril, 500 á 20.20, y 1.200 á 20.30. Total, 1.700.

SEGUNDA RUEDA

Cédula argentina, para el lunes próximo, $ 103.500 á 97.70. Para fin de mes, $ 20.000 á 97.90.

Acciones del Banco del Comercio, para el lunes próximo, 400 á 21.50.

Acciones de la empresa Catalinas, para fin de mes, 600 á 13.95. Para fin de Abril, 300 á 14.10.

TITULOS OFRECIDOS EN LA BOLSA

En las pizarras de la Bolsa se anotaron ofrecidos los siguientes títulos: Argentina de Edificación, La Bahía Blanca, Anglo-Argentina de Electricidad, Café Paulista, Electricidad Argentina, Las Palmas del Chaco Austral, Fábrica de papel La Argentina, Club Mar del Plata, The Buenos Aires Cervecería Río Segundo, La Previsora, Salinas hermanos, La Edificadora, Courrier del Plata, La Franco-Argentina, Sansinena, La Propiedad, Cooperativa Nacional de Consumos, Puerto Sastre, Agrícola Comercial, Introductora de Buenos Aires, Hipódromo Nacional, Banco de la Alianza, Banco de la República del Paraguay, Banco del Río de la Plata, Banco de Galicia, Banco Comercial del Tandil, Banco de Buenos Aires, Banco Mercantil del Paraguay y Banco Comercial del Plata.

Se anotaron solicitadas en compra, las siguientes acciones: Dock de Tránsito, Mercado de Abasto Proveedor, Argentina de Crédito y Construcciones, Refinería Argentina, Bils, La Vascongada, Quebrachales Paraguayos, Fábrica de bolsas La Primitiva, Sud Americana de Billetes de Banco, Bolsa de Comercio, Tierras del Sur, Bolsa de Comercio, Gath y Chaves, Trust del Alto Paraguay, Banco de la Provincia y Banco El Hogar Argentino.

LETRAS Y CAMBIOS

Las necesidades de cambios que tiene la plaza, son importantes y se cubren con dificultad, debido á la poca oferta.

—El movimiento es limitado y se realiza á tipos flojos, manteniendo el mercado tendencia de baja.

Las letras comerciales á noventa días, vista, se cotizaron á los siguientes tipos: sobre Londres, de 48 1/2 á 48 17/32; sobre París, á 5.09; sobre Amberes, de 5.13 1/2 á 5.13 3/4; sobre Hamburgo, á 4.13 1/2; sobre Italia, á 5.11; sobre España, á 5.43; sobre Valparaíso, á 48 5/16; sobre Río de Janeiro, á 14.900 reis.

Los tipos de cambio anotados en el cuadro adjunto, son suministrados por los respectivos Bancos:

BANCOS	Inglaterra	Francia	Alemania	Italia	Bolsa
Nación.	48 5/16	5.06 1/2	4 1/2	5.16	5.46
Londres	48 1/4	5.07	4.11 1/2	—	—
Provincia	48 5/16	5.06 1/2	4.13 1/2	5.14	5.47
Italia	48 3/8	5.07	4.13	5.14	5.40
Español	48 13/32	5.07 1/4	4.13 1/4	5.16	5.45
Alemán	48 3/8	5.08	4.13	5.13 1/2	5.44
Angl. A.	48 5/8	5.09	4.15 1/2	—	—
Galicia	48 5/16	5.06 1/2	4.13 1/2	5.15	5.47
Francés	48 9/32	5.08 1/2	4.11	—	—

Por cable se gira á 47 9/16, sobre Londres; á 5.01, sobre París, y á 4.05 sobre Alemania.

El Banco de la Nación gira en pequeñas letras, á la vista: sobre Inglaterra, á 47 5/8; sobre Francia, á 5.01 1/2; sobre Bélgica, á 4.05 1/2; sobre Alemania, á 4.05 1/2; sobre Italia, á 5.10; sobre España, á 5.41.

DESCUENTO BANCARIO

Por buenas cantidades se realizan los descuentos de pagarés y letras con garantía, con la tasa de 8 á 8 1/2 por ciento de interés anual.

EL CIERRE DE SEMANA SANTA

La Bolsa y los Bancos permanecerán cerrados hoy, mañana y pasado.

CAJA DE CONVERSION

El movimiento operado ayer, fué el siguiente: Entrada, $ oro 502.232,46; salida, $ oro 35.897,57, quedando una existencia en caja de $ 253.584,724,87 oro.

—El Banco Francés ha depositado ayer en la caja 62.000 libras esterlinas y 32.000 monedas de 20 marcos, ó sean en total $ oro 500.200.

VALOR DE LA PROPIEDAD

EDUARDO LIVINGSTON

Ha vendido la propiedad Charcas 2454 al 58, de 8.66 metros por 36.37, en $ 136.000, ó sea á $ 432 el m. c. Comprador, doctor Eduardo French.

PIETRANERA Y CIA.

Vendieron 3 terrenos, calle Zelarrayán entre avenida La Plata y Senillosa, compuesto cada uno de 10 varas de frente por 50 de fondo, á pesos 16.80 la v. c. Compradores, señores Gattini y Parriolese; escribano, señor Vicente Hoyo.

PRODUCTOS AGROPECUARIOS

MERCADO DE CEREALES A TERMINO

Primera rueda

Maíz—Mayo, 600 toneladas, á $ 5.08 y 800 á 5.09. Total, 800 toneladas, dársena. Junio, 200 toneladas, á 4.99, dársena.

Segunda rueda

Maíz—Junio, 200 toneladas, á pesos 5.01, dársena.

PRECIOS DE AJUSTE

Trigo—Marzo, $ 8.06; Mayo, 8.25; Junio, 8.25, y Julio, 8.30.

Maíz—Mayo, $ 5.10; Junio, $ 5, y Julio, $ 5.

Lino—Marzo, $ 10.65; Abril, 10.70; Mayo, 10.85; Junio, 10.90, y Julio, pesos 11.

Avena—Marzo, 5.25, y Mayo, 5.25.

REGISTRO DE CONTRATOS

En la oficina de ajustes del mercado de cereales á término no se registraron ayer contratos.

COTIZACION DE LA COMISION DE CEREALES DE LA BOLSA

Trigo barletta, $ 8.10; de pan, $ 8, y en Bahía Blanca, 7.95; avena, base de 47 kilogramos, á 5.05; lino, 4 por ciento de materias extrañas, 10.40, y maíz disponible, á $ 5.

BOLSA DE CEREALES

Han entrado en el mercado del Once, 11.013 bolsas trigo, 5.658 id maíz, 3.610 id avena, 1.381 id lino, 196 id centeno, 183 id semilla alfalfa, 178 id cebadilla, 583 id cebada, 200 id harina, 201 id triguillo, 80 id nabo, pasto fardos grandes 3.080 y chicos 390.

Entrada por los diferentes ferrocarriles:

Estación Buenos Aires: 315 bolsas lino, 9.523 id trigo, 269 id maíz, 3.029 id avena, 263 id cebada, 160 id nabo, 719 fardos pasto grandes y 346 chicos.

Riachuelo: 3.737 bolsas trigo, 1.695 id maíz, 1.295 id avena.

Pacífico: 434 bolsas maíz, 320 id trigo, 264 id avena, 827 fardos pasto grandes.

Retiro: 172 bolsas harina, 403 fardos pasto chicos.

Puerto: 2.300 bolsas afrecho, 200 id afrechillo.

Mercado Central: 4.410 bolsas avena, 2.049 id lino, 299 id cebada, 7.962 id trigo, 2.307 id maíz, 195 id nabo.

Sola: 2.120 bolsas avena, 614 id lino, 653 id cebada, 2.588 id trigo, 500 id harina.

Lacroze: 173 bolsas alpiste, 72 id maíz, 494 fardos pasto grandes.

Ingeniero Iriart: 11.521 bolsas trigo, 3.795 id maíz, 3.709 id avena, 690 id lino, 402 id centeno.

Totales: Trigo 45.854 bolsas, maíz 14.228 id, lino 3.049 id, avena 18.446 id.

Ventas de ayer

Trigo barletta—480 bolsas en el Once á $ 8, 924 á 9.70, 80 á 7.70, 2.800 id en Sola á 7.90.

Trigo francés—400 bolsas en Estación Buenos Aires á 7.70.

Trigo ruso—466 bolsas en el Once á $ 7.80, 730 id en Central á 7.50, 2.845 id en Brian á 7.90, 850 á 7.90, 1.240 á 7.50.

Trigo varias clases—420 bolsas en el Once á $ 7.45, 344 á 7.35.

Maíz amarillo—971 bolsas en el Once á $ 5.20, 550 á 5.15, 840 á 4.90, 340 id en Sola á 4.80.

Maíz morocho—640 bolsas en el Once á $ 5.25, 345 á 5.25.

MERCADO DE AVES

(Estación Once de Septiembre)

Han entrado ayer en este mercado 200 pichoneras con aves varias y 60 cajones con huevos

Ventas de ayer

Pollos chicos de $ 1 á 1.20, id buenos de 1.30 á 1.60, id especiales de 2 á 2.40, gallinas buenas de 3 á 3.20, id especiales de 3.30 á 3.60, gansos de 2.80 á 3, pavos cerda de 10 á 11; id media cerda de 7 á 9, id pichones de 4 á 5, pavitos de 5 á 5.50, pichones paloma de 0.35 á 0.40, conejos especiales de 1.60 á 2, id regulares de 1.20 á 1.30, huevos á 0.70 la docena.

MERCADO DE PATATAS

(Estación Casa Amarilla)

Ayer no ha habido entrada en ninguna estación.

Ventas de ayer

Este artículo se cotiza á los siguientes precios: de superior á especial de $ 0.35 á 0.40 y de regular á buena de 0.28 á 0.33.

MERCADO DE ABASTO PROVEEDOR

Entraron en este mercado 170.000 kilos de verdura y 30.000 kilos de fruta en general.

Verduras y legumbres; Rigieron los precios que señalamos ayer.

Frutas: Se cotizan á los siguientes precios:

Duraznos, priscos especiales de Mercedes de $ 15 á 18 canasto, id especiales de Mendoza de $ 4 á 10 id de Barracas, 10 á 12; Peritos, $ 7 á 10 id de Montevideo á 4 cajón de 10 á 12 docenas; pera francesa especial de 20 á 22 canasto, pera de invierno inferior, de 3 á 4 id, manzana colorada á 6 canasto, id montevideana á 5 id, id blanquita de 3 á 4 id, granadas de Mendoza de 9 á 10 id, membrillos del Tigre de 4 á 5 id, uva moscatel de 7 á 8 id, id negra de 5 á 6 id, limones de 14 á 17 cajón de 360, sandías de 30 á 35, el ciento, cocos de 25 á 30 id.

Pescado: Se cotiza á los precios que publicamos ayer.

MERCADO CENTRAL DE FRUTOS

LAS OPERACIONES DE AYER

Entraron en este mercado 118 vagones con los siguientes frutos:

85.557 kilos de lana, 1.486 atados de cueros lanares, 3.227 cueros vacunos, 374 id de potros, 34 atados de cueros varios, 40 bultos de cerda, 2 id de plumas, 45 cascos de grasa.

Ventas de ayer

Lana cruza fina—3.000 kilos á $ 9.80, 8.50.

Cruza mediana—5.000 kilos á $ 9.10, 9.20.

Cruza gruesa—10.000 kilos á $ 9.30, 9, 8.50, 8.

Fina—34.000 kilos á $ 8, 7.80, 6.80, 6.50, 6.

Borregas—6.000 kilos á $ 10, 9.50, 9.20, 8.70, 8.

Pieles lanares lanudo consumo — 2.800 kilos á $ 0.92, 0.90, 0.88.

Mortecino—3.800 kilos á $ 0.72, 0.70, 0.68.

Corto y pelado consumo—15.000 kilos á $ 0.73, 0.72, 0.70, 0.69, 0.68, 0.67, 0.65, 0.64, 0.60.

Mortecino—14.900 kilos á $ 0.53, 0.52, 0.50, 0.49, 0.48, 0.47, 0.45, 0.44, 0.42, 0.40.

Vacunos — 1.400 cueros á $ 15.40, 15.30, 15.20, 15, 14.80, 14.70, 14.60, 14.50.

Becerros—230 cueros á $ 13.50, 13.40, 13.30.

Nonatos—160 cueros á $ 12.50, 12.40, 12.30.

Potros—110 cueros á $ 6, 5.80, 5.60, 5.50.

Cerda—1.500 kilos á $ 15, 14.80, 14.50, 14, 13.60, 13.50, 13, 12.50, 12.

MERCADO DE LINIERS

Entraron en este mercado 5.185 animales vacunos.

Ventas de ayer

Bueyes			
4 m/esp.	$	165.00	G. H. Rodger y Ca.
6 "	"	160.00	Estrugamóu y Ca.
10 "	"	160.00	J. Apheca y Ca.
4 espec.	"	148.00	Marraspín y Ca.
3 "	"	148.00	C. de Alzaga
4 "	"	147.00	"
35 "	"	140.00	G. Almanza
5 "	"	138.00	Córdoba y Dóriga
3 "	"	140.00	Estrugamóu y Ca.
5 "	"	135.00	C. de Alzaga
1 mestiz.	"	130.00	A. y P. Vela
1 gordo	"	120.00	C. de Alzaga
Novillos			
39 m/esp.	$	160.00	G. Almanza
54 "	"	155.00	S. Unzué y Ca.
58 "	"	155.00	A. Vélaz y Ca.
109 "	"	158.00	Ceballos y Cufré
40 "	"	151.00	P. y A. Lanusse
55 "	"	150.30	"
40 "	"	146.00	"
19 espec.	"	140.00	Beltrán Samsot
36 "	"	140.00	T. Devoto y Ca.
15 "	"	140.00	Arzeno Hnos.
29 "	"	138.00	Córdoba y Dóriga
5 "	"	138.00	B. L. y Etchegaray
41 "	"	135.00	Ledesma Hnos.
18 "	"	132.00	Arzeno Hnos.
31 "	"	132.00	Marraspín y Ca.
50 "	"	130.00	Chillado Hnos.
12 "	"	125.00	Salaberry y B.
58 "	"	134.00	"
11 "	"	131.00	"
11 "	"	128.00	Estrugamóu y Ca.
60 "	"	128.00	J. Apheca y Ca.
64 "	"	128.00	Ledesma Hnos.
21 "	"	125.00	T. Devoto y Ca.
11 "	"	125.00	Estrugamóu y Ca.
48 "	"	122.00	Chillado Hnos.
138 "	"	120.00	G. Almanza
74 "	"	120.00	S. Unzué y Ca.
1 "	"	120.00	Ardohain y M.
22 mestiz.	"	118.00	A. Vélaz y Ca.
9 "	"	118.00	N. A. Calvo
11 "	"	117.50	"
30 "	"	115.50	E. Kenny y Ca.
22 "	"	115.00	A. y P. Vela
1 "	"	115.00	B. L. y Etchegaray
7 "	"	114.50	N. A. Calvo
7 "	"	112.50	P. y A. Lanusse
15 "	"	112.00	E. Kenny é hijos
20 "	"	112.00	Santamarina é h.
96 "	"	112.00	J. Crotto é hijos
2 "	"	111.00	Salaberry y B.
13 "	"	110.50	G. H. Rodger y Ca.
16 "	"	110.00	"
15 "	"	110.00	E. Kenny é hijos
3 "	"	109.00	N. A. Calvo
5 "	"	108.00	"
66 "	"	108.00	E. Bonifacio
18 "	"	108.00	G. H. Rodger y Ca.
18 "	"	107.00	P. y A. Lanusse
3 gordos	"	105.00	Reyes Hnos.
10 "	"	102.00	Estrugamóu y Ca.
20 "	"	100.00	Salaberry y B.
31 "	"	99.00	Estrugamóu y Ca.
7 "	"	98.00	N. A. Calvo
20 "	"	98.00	T. Devoto y Ca.
17 "	"	96.00	G. H. Rodger y Ca.
17 "	"	95.00	"
14 g. y cig.	"	91.00	Salaberry y B.
21 "	"	90.00	P. y A. Lanusse
20 "	"	87.00	"
9 "	"	87.00	E. Bonifacio
74 carneig.	"	86.00	B. L. y Etchegaray
3 buenaip.	"	75.50	N. A. Calvo
2 flacas	"	68.00

ALTURA DE LA MAREA

Hoy: A las 8 a. m., 24.10 pies; á las 3, 24.3; á las 8, 24.6; á las 12, 25.10; á las 2, 25.6; á las 6, 27.2; y á las 8, 26.10 pies.

Vientos en el canal Norte.

Fuerte: O. NNO., NE. y ENE.

LLEGADAS A LA RADA

Vapor inglés Eversley, de Cardiff, con carbón, á Worms y Cía.; id id Coquimbo, de Río de Janeiro, en lastre, á Dodero y Cía.; id id Ribera, de Montevideo, en lastre, á Dreyfus y Cía.; id id Texas, de Copenhague, con carga, á A. Bell; fragata inglesa Ben Lee, de Amberes, con cemento, á Mac Loan y Cía.

Movimiento del puerto

Hay varios disponibles las secciones 7.ª de la dársena Norte y plazoleta y 5.ª de la dique 4.

BUQUES OTORGADOS — Vapor Algeciras, dique 4, sec. 2, á descargar; Reina Elena, dique 4, sec. 7 á descargar; Perla, dique 4, sec. 3, á descargar; Conde di Savoia, dique 4, sec. 1.ª á descargar; Cap Vilano, dique 4, sec. 2, á descargar; Aragón, dársena Norte, piques 2 y 3, á descargar; Vasari, dique 4, sec. 4, á descargar; Quessant, dique 4, sec. 6, á descargar; Vaquilla, dock Sur, á cargar; Quessant, dique 4, cabecera Suloeste, hacer carbón; Real Pelvoux, Barracas, frente á Sido, á descargar; Rommey, dique 4, cabecera Noroeste, á descargar; San Nicolás, dique 4, cabecera Noroeste, á descargar; Ormley, Boca, frente á Descours, á descargar; Farley, dársena Norte, fondeado; Angola, dique 4, elevadores, á cargar; Sivah, Barracas, frente á Campanas, á descargar; Birkhal, Boca, sitio que deja el Blanche, á descargar; Blanche, dock Sur, segunda sección á embarcar; Tregarroch, dock Sur, á descargar; Trelaske, dársena Sur, frente á Wilson, á descargar; Curzy, dársena Sur, frente á Wilson á descargar; Texas, Boca, frente á Tomás Drysdale, á descargar; G. de Lautshiere, dique 2, cabecera Noroeste á descargar; Lynton, dique 2, cabecera Noroeste, á descargar; Conmonwealth, Barracas, frente á Worms, á descargar; Arcande, dique 3, parte Este, á cargar; G. Margerit, Barracas frente á Merlo, á descargar; Dancliff, Boca, frente á F. C. del Sur, á descargar; Harmodius, dock Sur, á descargar; Todwood, dársena Sur, sitio que deja el Hopermood, á descargar.

ENTRADAS — Vapor inglés Potaro, de Campana, en la dársena Norte, á cargar; id alemán Cap Vilano, de Hamburgo, con 512 pasajeros y carga; en la Dársena Norte; id ingleses Ormley y Garryvale, de la rada, en el Riachuelo, á descargar; id id El Argentino, de Cardiff, en el dock Sur, á cargar; id id Portsea, de la rada, en el dique 3, á cargar; trasporte argentino Pampa, de la rada, en la dársena Norte, á descargar.

SALIDAS—Vapor inglés Kariba, para Bahía Blanca, á cargar; id id Thorpe Grange para Londres, con carga; id id Virent para Amberes, con frutos; id id Bernicia para La Plata, á cargar; id austríaco Laura para Trieste, con pasajeros y carga.

NOMINA DE LOS VAPORES DE ULTRAMAR SURTOS EN EL PUERTO

Dársena Norte—Tennyson, Siana, K. Wilhelm, II, Frisia, Danube, Fernando Poo, Duca di Genova, Cap Vilano, Potaro.

Dique 4.—Romney, Bahía Blanca, Royal, San Nicolás, El Paraguayo, Sierra Córdoba.

Dique 3—C. Adelaida, Highland Enterprise, Glenshiel, Gregory, Salient, Cádiz, Irismere, Queen Helena, Eemland, Mont Agel, Santa Rita, Amistá, Minneburg, Morazan, Lotusmere, Strathroy.

Dique 2—Antaeus, Farley, Valentia, C. de Latahere, Margarita, St. Verdmins, Ingbert, Río Sorocaba, Mont Rose, Almora, Terance, St. Egbert, A. Fourichon, Exmouth, Portset, Towerfield.

Dique 1—Holmwood, Bellucia, Bantu, A. Jaureguiberry, A. V. de Joyeuse, Tamar, Cuyabá, Harmodius, Osceola, Salland.

Dársena Sur—Brierton, Cachalote II, Fitzpatrick, F. Mitre, Gotaland, Warrior, Newbiggin, Guent, Hazelwood, Trevose, Jemtland.

Riachuelo—Trevose, Florentia, Corfú, Gorseneld, Glenorchy, E. de Larrinaga, Kilwinning, Ulidia, Parthenon, Bangalen, Kassanga, Bra-Kar, Coniston Water, Delmira, H. Monarch, L. von Belgien, Eskbridge, Hermistor, Maston, Broomfield, Mont Pelvoux, Vilna, Noville, White Wings, Fenay Bridge, King Howell, Fortis, Quantock, Burmese Prince, Garryvale, Ormley.

Dock Sur—Sparta, Marta, Dalton, Westward, Ho, Livenian, Hyanthes, Thessalia, Emilia, Avona, Alcord, H. Loch, El Argentino, Rygia, Hortensius.

SITUACION DE LOS VAPORES CORREOS Y DE PASAJEROS

En viaje para Buenos Aires

Aragón, salió el 18 de Santos.
Arlanza, salió el 16 de San Vicente.
Amazón, salió el 19 de Lisboa.
Araguaya, saldrá el 21 de Southampton.
Barcelona, salió el 9 de Las Palmas.
Burdigala, salió el 12 de Lisboa.
Cap Arcona, salió el 19 de Hamburgo.
Cap Finisterre, salió el 17 de Lisboa.
Duca degli Abruzzi, salió el 12 de Génova.
Formosa, salió el 10 de Marsella.
H. Brac, salió el 13 de Londres.
H. Laddie, saldrá el 20 de Londres.
H. Pride, salió el 2 de Coruña.
H. Warrior, salió el 6 de Londres.
Infanta Isabel, salió el 18 de Cádiz.
Kaiser Franz Josef I, salió el 13 de Las Palmas.
K. F. August, saldrá el 26 de Hamburgo.
Luisiana, salió el 19 de Río de Janeiro.
Piata, saldrá el 20 de Marsella.
P. Umberto, salió el 19 de Génova.
Regina Elena, salió el 19 de Río de Janeiro.
Reina Victoria Eugenia, salió el 15 de Cádiz.
Sierra Salvada, salió el 12 de Madeira.
T. de Savoia, salió el 17 de Santos.
Zeelandia, salió el 17 de Lisboa.

En viaje para Europa

Avon, salió el 19 de Río de Janeiro.
Asturias, salió el 10 de Lisboa.
Blucher, salió el 19 de Río de Janeiro.
Cap Ortegal, salió el 19 de Vigo.
Cap Blanco, salió el 19 de Bahía.
H. Rover, llegó el 16 á Londres.
Hollandia, salió el 19 de Lisboa.
H. Scot, salió el 14 de La Plata.
H. Piper, salió el 7 de La Plata.
H. Glen, salió el 28 de Febrero de La Plata.
Indiana, salió el 11 de Dakar.
Laura, salió el 18 de ésta.
La Bretagne, salió el 7 de ésta.
P. de Satrústegui, salió el 1º de ésta.
P. di Udine, salió el 7 de Santos.
P. Mafalda, llegó el 17 á Génova.
Pampa, salió el 15 de Dakar.
Re Vittorio, salió el 13 de Santos.
Sierra Nevada, llegó el 10 á Bremen.
Salta, salió el 17 de ésta.
Savoia, salió el 6 de Río de Janeiro.
Sierra Ventana, salió el 13 de Madeira.
Valdivia, llegó el 12 á Burdeos.
Valbanera, salió el 7 de Santos.
Vandyck, llegó el 15 á Southampton.
Vauban, salió el el 14 de Bahía.

VAPORES ESPERADOS

Hoy: italiano Tomaso di Savoia, de Génova, con 1073 pasajeros y carga; inglés Hungarian Prince, de Londres, con carga; id Vasari, de Nueva York, con pasajeros y carga; id Queen Margaret, de Nueva York, con carga; id Ardgarroch, de Cardiff, con carbón.

Mañana: inglés Aragón, por la noche; de Southampton, con 288 pasajeros y carga; argentino Corrientes, de Amberes, con carga; francés Quessant, de Dunkerque, con pasajeros y carga.

VAPORES A SALIR

Hoy: inglés Ulidia, para Santa Fe, á cargar; id Highland Enterprise, para Zárate, á cargar; id Livonian, para Dunkerque, con frutos; holandés Eemland, para Amsterdam, con frutos; alemán Koenig Wilhelm II, para Hamburgo, con pasajeros y carga; inglés Tennyson, para Nueva York, con pasajeros y carga; id Lotusmere para Amsterdam, con frutos; id Dalton para Bahía Blanca, á cargar; id Salient para Amberes, con frutos; id Potaro para Southampton, con carga; id Bantu para Rosario, á cargar; id Corfu para La Plata, á cargar; id Zucen Helene para Londres, con frutos; id El Paraguayo para Montevideo, á cargar.

Mañana: holandés Frisia para Amsterdam, con pasajeros y carga; inglés Danube para Southampton, con pasajeros y carga; id Valentia para Pasajes, con frutos; francés Amiral V. de Joyeuse para Dunkerque, con carga; austriaco Emilia para Ancivari, con frutos; inglés Glenshiel para Marsella, con frutos; español Fernando Poo para Barcelona, con frutos; inglés Farles para Middlesborough, con frutos; belga E. von Belgien para Amberes, con frutos.

COSTA SUR

El vapor Mendoza, en viaje para ésta, llegó ayer á San Julián.

—El vapor Camarones, en viaje para ésta, salió ayer de Madryn.

—Hoy saldrá para Río Gallegos y escalas, el vapor Presidente Mitre, con pasajeros y carga.

—El vapor Presidente Quintana, en viaje para el Sur, salió ayer de Madryn.

VAPORES EN VIAJE

Oronsa, inglés, de Liverpool para el Callao, salió ayer de Valparaíso.

Oriana, inglés, saldrá hoy de Liverpool para Montevideo y el Callao.

Liger, francés, de Burdeos para ésta, llegó ayer á Río de Janeiro.

Algerie, francés, de Marsella para ésta, salió el 18 de Santos.

Desna, inglés, de Liverpool para ésta, llegará hoy á Río de Janeiro.

Emmi Arp, alemán, saldrá hoy de Río Grande para ésta, en lastre.

Nassovia, alemán, salió el 18 del Rosario para Hamburgo.

Queen Mary, inglés, de Burdeos para ésta, salió el 18 de Río de Janeiro.

Gascony, inglés, saldrá hoy del Rosario para La Plata, á cargar.

Seydlitz, alemán, de Bremen para ésta, salió ayer de Boulogne sur Mer.

Amiral de Kersaint, francés, salió el 18 del Havre para ésta.

VAPORES DE LOS RIOS

Se esperan hoy: Madrid, Viena, Venus y Río de la Plata de Montevideo, París del Salto, Labrador del Carmelo, Villa Franca de Gualeguay.

Salen hoy: Madrid (á las 7 p. m.), Venus, París y Río de la Plata (á las 10 p. m.) para Montevideo, Viena (á las 8 a. m.) para el Salto, Dolores Barthe (á las 10 a. m.) para Posadas, Lamberg (á las 10 a. m.) para la Asunción y escalas, Mercurio (á las 8 a. m.) para la Asunción y escalas.

A FLOTE

Anteanoche zafó de su varadura en Banco Chico, gracias á la creciente del río, la barca italiana Silverstream, que era el buque que había sido aviatado por el práctico del vapor Eggesford.

La Silverstream siguió viaje para Nueva York.

PUERTO DE LA PLATA

Entrada: vapor inglés Deseado, de Buenos Aires, á cargar.

A salir: vapor inglés Highland Corrie, mañana, para Londres, con pasajeros y carga.

PUERTO DE BAHIA BLANCA

Movimiento en el puerto Ingeniero White:

Entradas: vapores Newbridge y Chellington.

Salida: vapor Embericos.

Total de cereales embarcados: 4.873 toneladas.

—Movimiento en Puerto Galván—Entrada: vapor Chevington. Salida: vapor Chiumecky.

Total de cereales cargados: 6.295 toneladas.

PUERTO DE MONTEVIDEO

Llegaron los vapores: inglés Vasari de Nueva York, francés Ouessant de Dunkerque, ingleses Victoria, Highland Hope y Duendes de Liverpool, alemán Cap Vilano de Hamburgo, id Nanplia de Valparaíso, argentino Corrientes de Amberes, holandés Farmsum de Santos.

REGISTRO DEL ESTADO CIVIL
Y ELECTORAL

Oficina principal, Paraguay 1050; sección 1ª, Riyadavia 8161; sección 1ª (sucursal), Esquiú 132 (Nueva Pompeya); sección 2ª, Rioja 1778; sección 3ª, General Hornos 1056; sección 4ª, Almirante Brown 1078; sección 5ª, Fray Cayetano 65; sección 6ª, Belgrano 4130; sección 7ª, Bartolomé Mitre 4309; sección 8ª, Alberti 1356; sección 9ª, Ecuador 383; sección 10ª, Alberti 569; sección 11ª, Azcuénaga 487; sección 12ª, Santiago del Estero 941; sección 13ª, Belgrano 825; sección 14ª, Montevideo 135; sección 15ª, Malabia 348; sucursal de la sección 15ª, Habana y Esperanza (Villa Devoto); sección 16ª, Juramento y Cuba (municipalidad); sección 16ª (sucursal), Nahuel Huapí 5058; sección 17ª, Federico Lacroze 2629; sección 18ª, Gurruchaga 2164; sección 19ª, Santa Fe 2305; sección 20ª, Uruguay 1036.

Los nacimientos deben ser declarados por el pariente más cercano ó por la partera, dentro de los tres días de producidos.

MATRIMONIOS

Sección 1ª—Constantino Lavandeira, español, jornalero, con Manuela Martínez, española; Isidro Ejarque, español, hojalatero, con Pilar Vila, española; Graciano de Angelo, italiano, constructor, con Rita Amat, española.

Sección 2ª — José Ramos, español, jornalero, con Dolores Raynal, argentina; Antonio Sanjuán, español, peluquero, con Vicenta Moles, española; Francisco Fernández, español, jornalero, con Generosa Paradela, española; José Correa, portugués, conductor, con Teresa Llasa, italiana; Adolfo V. Ravenna, argentino, empleado, con Venancia J. Bianchi, argentina.

Sección 3ª — Manuel Román, español, mecánico, con Josefa Martínez, española; Manuel González, argentino, talabartero, con Eugenia Placer, española; José Garrido, español, empleado, con María Urrestarazu, española; Manuel Alonso, argentino, empleado, con Raimunda Lopez, argentina; José Simón, español, jornalero, con Angela Sánchez, española.

Sección 5ª—Luis Gardoqui, español, jornalero, con Julia Amezcirás, española; Benjamín García, español, jornalero, con Emilia Martínez, española; Alejo B. Grimaux, argentino, empleado, con Secundina L. Fricly, argentina.

Sección 6ª—Domingo U. Díaz, argentino, pintor, Bettres 369, con Martina S. Aranas, argentina, Rosario 564.

Sección 7ª—Anacleto Peláez, español, comerciante, con Angela Cappelli, italiana, Salguero 522; Rodolfo C. Almasa, argentino, periodista, Otamendi 218, con Ernestina A. Bertorino, argentina, Salguero 270.

Sección 8ª—José Coscarelli, italiano, con Teresa Tudesco, argentina, Pichincha 1580; José Calderín, español, Catamarca 1293; con Dolores Hernández, española, Cochabamba 2570; Juan Collado, español, Alberti 1217, con Eugenia Biscay, francesa, Chacabuco núm. 1158.

Sección 12a.—Hermenegildo Colom, español, profesor de música, con Mercedes Olivella, española; José Juncal, español, empleado, con Soledad Cacho, española; Antonio Bosch, argentino, empleado, con Victorina Courreges, argentina; José Paz, español, hornero, con Leonor Mosquera, española.

Sección 13a.—Francisco Pommez, argentino, comerciante, con Elena Hertz Isaac, francesa.

Sección 14a.—José Manuel Fuentes, español, comerciante, con Jovita López de Maturana, española; Belarmino Llano, español, comerciante, con Felisa Costa, española; Antonio Marcque, español, comerciante, con Guillermina Ferreiro, española; José Alfredo Tarsitano, uruguayo, San Martín 971, con Carmen Doria, uruguaya; San Martín 43.

Sección 18a.—Vicente Duarte, argentino, albañil, con Amanda Finondo, argentina.

Sección 20a.—Juan José Mussio, argentino, comerciante, con Virginia Caccia, argentina.

SECCION SOLICITADA

SEÑORA SERIA, CON CONOCIMIENTOS medicinales acompañaría persona Buenos Aires, escribir Mme. Mural, bureau Prensa, París. 1p

ASMATICOS — LOS POLVOS LOUIS Legras alivian instantáneamente los accesos más violentos de asma, sofocación, catarro y la tos de bronquitis crónicas. Efectos inacavillosos. Farmacia Franco inglesa, Cuyo 651.

HEMORROIDES. POCAS PERSONAS ignoran qué triste enfermedad constituyen las hemorroides, pues es una de las afecciones más generalizadas, pero como á uno no le gusta hablar de estos padecimientos, hasta con su mismo médico, se sabe mucho menos que existe desde algunos años un medicamento, el "Elixir de Virgilio-Nyrdahl, que las cura radicalmente y sin ningún peligro. No hay más que escribir: Productos Nyrdahl, 820, calle Moreno, Buenos Aires, para recibir franco de correo el folleto explicativo. Se verá cuán fácil es librarse de la enfermedad la más penosa, cuando no la más dolorosa. Exíjase sobre la envoltura de cada frasco la firma de garantía: Nyrdahl. De venta en todas las droguerías y farmacias.

SECCION NOTABLES

Dr. GRECO Profesor suplente de enfermedades de la piel y venéreo-sifilíticas. Hospital San Roque. De regreso de Europa. Consultas de 1 á 4 p. m. Esmeralda 873.

ESTUDIANTES

Compren el tratado de Aritmética del Contador Público Wilson-Rae; pago colegios nacionales y escuelas de comercio. En venta Cabaut y Cía., Alsina 500, —Peuser y Cía.

ALMORRANAS

Si Vd. padece esta enfermedad pruebe el

BALSAMO SAN ROQUE

único que las ALIVIA y CURA. Lo encontrará con seguridad en todas las farmacias de la República. Precio $ 3 el tarrito. Prospectos gratis. Unicos agentes G. Strassburger y Cía., Venezuela 584, Buenos Aires. v30

"SANATORIO CASSINELLI"

Corrientes 2075 — U. T. 355 Mitre

Atendido por los doctores Luis R. Casinelli y Hamilton Cassinelli. Médicos de los Hospitales Alvarez y Alvear. Cirugía General y señoras. Rayos X. Consultas de 1 á 7.

606 y 914

Ambos remedios de Ehrlich curan la avariosis, se aplican por vía endovenosa en el

Sanatorio Italiano, Perú 443

v27 perm.

Dr. CHABROUX Diplomado en los Hospitales de París (St. Louis, Urología, etc.). Especialista en piel, génito-urinarias y secretas. Consultas de 3 á 6 y 9 á 10 p. m., Tucumán 828. v10a.

Polvos de Garfield

Los polvos de Garfield curan inmediatamente el dolor de cabeza.

Recomendamos á nuestros clientes desconfiar de las imitaciones y en caso de duda remitirnos el producto que deseen saber si es ó no legítimo con indicación de la casa vendedora.

Por muestras gratis de polvos de Garfield dirigirse por carta adjuntando estampilla de correo de 0.05 Centavos á los únicos introductores en Buenos Aires, M. Figallo y Cía., calle MAIPU 212.

Doctor CABAUT

Especialista en enfermedades de los OJOS, ANTEOJOS, etc. Oculista del Hospital Francés. CARLOS PELLEGRINI 594, de 1 á 5. U. T. 668, Libertad. v31

Dr. LEON PEREIRA

Profesor de odontología en la Facultad de Medicina. Atiende enfermedades de los dientes y de la boca: Hace dentaduras artificiales, ESMERALDA 246.

Sanatorio "GUTIERREZ"

de cirugía, dirigido por los doctores Avelino Gutiérrez, profesor de la Facultad de Medicina, y Angel Gutiérrez, jefe del servicio de cirugía general de mujeres y de ginecología del Hospital Español.

Se reciben pensionistas de distintas categorías. Rivadavia 5611. Consultas: doctor Avelino Gutiérrez, martes, jueves y sábado, de 3 á 5 p. m.; doctor Angel Gutiérrez, lunes, miércoles y viernes, de 2 á 5 p. m., Bartolomé Mitre 1548. v3a.

MUEBLES & DECORACIONES

MAPLE & C.IA.

LA CASA MAS IMPORTANTE
Y MAS GRANDE DEL MUNDO

326 - CARLOS PELLEGRINI - 328

LONDRES BUENOS AIRES PARIS

LINIMENTO GENEAU

50 Años de Exito

No mas FUEGO
No mas Peladuras
Solo TOPICO
compuesto de Fuego es calor seguro, rapido y seguro de los dolores. Esparadrapos, Sobrebuenos, Torcedoras, etc. Novedad y resolutivo.
Rue GENEAU, 165, Cale St. Honoré, Paris y todas Farmacias

RADIUM

Tratamiento del cáncer, lupus, eczemas crónicos y demás aplicaciones científicas, por el doctor Ignacio Torres, jefe de clínicas del servicio de garganta, nariz y oídos de LA PRENSA. Consultas de 3 á 5 p. m., Paraguay 1009. U. T. 4068, Juncal.

LINEAS NELSON

COMPAÑIA INGLESA de NAVEGACION

Nuevos y lujosos vapores. Servicio rápido entre Río de la Plata y Londres, con combinaciones á todas partes de Europa y del mundo.

Paquetes postales. Salidas semanales
HIGHLAND LOCH 28 Marzo
HINGHLAND PRIDE 4 Abril

Boletos hasta París: primera clase $ 247.35 papel; segunda clase, $ 200.30 papel.

Por folletos, itinerarios, demás informes y boletos, ocurrir á

Agentes generales: Nelson & Wythes
309 CANGALLO — Buenos Aires

Doctor ZAMBRINI

Jefe del servicio de nariz, garganta y oído del hospital San Roque, Maipú 288, de 1 á 3 p. m.

Dr. PACIFICO DIAZ

Especialista en enfermedades de la piel, del Hospital de Niños y del Militar), Cerrito 893. De 1 á 4 p. m. v30

DOCTOR DIMITRI

Del Hospital San Roque. De regreso de las clínicas de Berlín y París.

Enfermedades nerviosas y reumáticas

Parálisis, neuralgias, ciáticas. Se mudó á Caicahuano 1123, de 2 á 4. v10a.

LEVADURA COIRRE

(LEVADURA SECA de CERVEZA)

Antrax, Furúnculos y Furunculosis, Gastro-Enteritis Diabetes, Flemones, Supuraciones, Laucorreas y Vaginitis y todas las Afecciones que dan lugar á Supuraciones.

COIRRE, 5, Boul.d Montparnasse, PARIS
y en las buenas Farmacias del Mundo entero.

"CLINICA CORBELLINI"

Pensionado de cirugía y ginecología
CORRIENTES 1943
U. Telefónica 1830, Libertad. v1jal.

Doctor JOSE DE LUCA

Profesor especialista en garganta, nariz y oído. De regreso de su viaje á Europa, ha reabierto su consultorio, Cangallo 1056, de 2 á 4 p. m. v21

Dr. Noceti

Profesor en ejercicio. Jefe del servicio de ojos en el hospital de Clínicas. Enfermedades de los ojos y anteojos. De 1 á 3.30 en Rmé. Mitre 1175 y de 4 á 6.30 en Maipú núm. 535. perm.

HERNIA Reducción completa sin operación y sin molestia con el moderno SIPLEX automático. Unico sistema firme y seguro; permitiendo por su acción eficaz, el TRATAMIENTO perfecto de toda HERNIA (reciente ó antigua), 675 SARMIENTO.

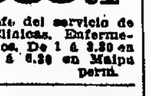

Dr. José M. Rodríguez

Tuberculosis pulmonar. Enfermedades internas, (corazón, estómago, intestinos). De 2 á 5 p. m. Puevrredón 1571. v29m.

J. EDELBERG

Dentista-cirujano. Dientes nuevos, sin paladar. Operaciones sin dolor. Bernardo de Irigoyen 909. v31

Dr. JULIAN PANELO

CLINICA MEDICA

Corazón, pulmones y enfermedades internas, calle CANGALLO 1571, de 1 á 2 de la tarde. v28.

NIZA TERMINUS HOTEL

Frente á la estación. Abierto todo el año, 150 cuartos. En frente de la estación. Henri Morisch, propietario.

Dr. BAFICO especialista en enfermedades de la piel y secretas. Médico de sala del Hospital Rawson. Vías urinarias, radioterapia. TUCUMAN 719, de 2 á 7. v3a.

PIDAN VINO TOMBA

Soc. An. Bod. y Viñ. Domingo Tomba

LUIS COLOMBO & Cía.

Dr. LACAVERA Profesor de la Facultad Médico director del hospital de Clínicas. Enfermedades del estómago, intestinos é hígado. De 2 á 4.—CARLOS PELLEGRINI, 310. v3a

Dr. CARLOS S. FRANCO

Enfermedades internas y especialmente del estómago. Consultas de 2 á 4. CARLOS PELLEGRINI 1030. v1ab.

Prof. Doctor A. Tedeschi

CIRUGIA — Enfermedades de señoras y partos. Consultas, de 2 á 3 p. m., en el Sanatorio Italiano, Perú 443. perm.

HEMORROIDES

Tratamiento radical sin operación exenta. doctor E. G. Figueroa. Enfermedades intestinales, estómago y abdominales. TUCUMAN 565, de 2 á 5 p. m. perm.

AJENJO... BERGER

Provincia de Buenos Aires

CONVOCACION A ELECCIONES

De acuerdo con lo dispuesto en el artículo 78 de la Constitución, el Poder Ejecutivo,

Decreta:

Artículo 1º—Convócase para el domingo 30 de Marzo próximo á las elecciones electorales primera, segunda quinta, á efecto de que elijan: la primera sección, trece diputados, en reemplazo de los señores Florencio E. Ballesteros, Fabián Panelo, Silvio E. Parodi, Manuel de Elizalde, Arturo Condomí Alcorta, Arturo Scotto, Arturo D. Vatteone, Manuel Sorarrain, Federico Ortiz de Rozas, Matías Ramos Mexía, Alfredo Rodríguez, Tomás Jofré y Martín de Monasterio, que terminan su mandato.

La segunda sección, trece diputados en reemplazo de los señores: J. Alejandro Moreno, Pedro R. Torres, Arturo Dibur, Juan Laplacette, Mateo S. Casco, Miguel V. Dávila, Alfredo Martínez Barruti, Agustín Plaggio, Rodolfo P. Sarrat, Juan M. Gache, Luis Güerci, Eduardo González Bonorino, que terminan su mandato, y de don Serafín Morteo, que falleció y que también terminaba su mandato.

La quinta sección, un diputado, en reemplazo de don Eduardo Della Croce, que renunció.

Artículo 2º—Comuníquese etc.

La Plata, Febrero 27 de 1913

Serna
Francisco Uriburu
v26

Dr. OTAMENDI

Especialista en enfermedades de señoras y partos. Jefe de clínica del Hospital Fernández. Director del "Sanatorio de Señoras". Consultas de 3 á 6 p. m., Juncal 1003. v1a.

Corazón - Estómago y Pulmones

Dr. Diego Dávison. Ex médico interno del Hospital Real de Edimburgo. Rayos X. Consultas de 1 á 4 p. m., Corrientes 381.

J. Bonansea
Cirujano-dentista
Calle MORENO 990

RESFRIOS MAL CURADOS

Bronquitis crónica, fatiga, debilidad de la sangre. Tratamiento electro-vibratorio. Rayos X, por el Dr. Ferrer, 1 á 5, B. Irigoyen 247.

HIPOTECAS

M. PINEDO OLIVER

(Ex secretario del Banco de la Nación Argentina)

M. A. PINEDO

Reconquista 144, U. T. 1308 (Avenida). Sobre campos, casas y terrenos, también para construcciones, por cualquier plazo y cantidad, desde 6 o/o anual, á plazo fijo ó con amortizaciones trimestrales ó semestrales. Se adelantan capitales integros para la adquisición de campos. Descuentos en todos los bancos, amortizables por cuartas partes cada 90 días y desde 7 o/o anual. Operaciones rápidas.

VENDEN:

650 hectáreas de campo en Zárate.
2.500 hectáreas de campo en Puán.

Dr. MAIDANA Jefe de los servicios de garganta, nariz y oído de los hospitales Francés y Rivadavia. Consultas de 2 á 5. Carlos Pellegrini 1043.

SECRETAS Y DE LA PIEL

Dr. TAVOLARO ESPECIALISTA en la aplicación del 606 y 914
REUMATISMO PARALISIS Y VIAS URINARIAS
CALLAO 158
de 9 á 11 a. m., 3 á 6 p. m., 7 á 8 p. m. v30

SANATORIO DE SEÑORAS

JUNCAL Y CARLOS PELLEGRINI

Directores, doctores Otamendi, Bañco y Miroli. Enfermedades de señoras, partos, clínica médica y cirugía general. Por reglamentos, precios de pensiones ó cualquier otro dato, dirigirse al Administrador por carta ó personalmente.—U. T. 2005, Juncal. v1a.

TODAS LAS

HERNIAS

se reducen radical y rápidamente por "EL NUEVO SANGLUM ELASTICO" patentado. Resultados positivos, sin molestias en ambos sexos y á todas edad. Instituto Ortopédico, Corrientes 619. Medias elásticas, etc.

FAJAS CONTRA LA OBESIDAD

Dr. BULLRICH Profesor sust. y jefe de clínica de la facultad y médico del Hospital San Roque. Corazón, aparato circulatorio y sangre.—Rodríguez Peña 1284. De 2 á 4.—Rayos X.

ANIODOL

EL MAS PODEROSO ANTISEPTICO
Sin Mercurio ni Cobre
según información del Sñr POUARD
Químico del Instituto Pasteur (1907).
Destruye instantáneamente todos los microbios de la Peste, del Cólera, Calenturas, Diarreas y Disentérias de los Países cálidos.

Indispensable contra las epidemias.

DOSIS: 1 gran cucharada en 1 litro de agua para todos usos.

Société de FANIODOL, 32, Rue des Mathurins, PARIS
De VENTA EN TODAS LAS FARMACIAS.

DOCTOR POLITO

ESPECIALISTA en enfermedades de la piel, secretas vías urinarias. Entre Ríos 836. Consultas: de 3 á 4 y de 6 á 8 p. m. v28a.

Dr. Cantarell Especialista en las enfermedades de la piel, vías urinarias y secretas de ambos sexos, debilidad orgánica, agotamiento, etc. LAVALLE 910, de 2 á 5 p. m. v20

ANEMIA, CLOROSIS, INAPETENCIA, ESCROFULA, PERDIDA DE FUERZAS, DEPRESION NERVIOSA, BOCIO, etc.

Desaparecen para siempre tomando:

IO-GENETAN

TONICO MODERNO

Sucedáneo de los vinos lodados y quinados y de todas las preparaciones de aceite de hígado de bacalao.

$ 3 el frasco en las farmacias.

Prospectos gratis.

Guffanti y Cía., Maipú 784.

HERNIAS (QUEBRADURAS)

Curación radical sin operar, en todas edades y sexo. Certificados de curación.—Wail, calle Moreno 564, altos. 1p

El Dr. GORDILLO

De regreso de Europa, ha reabierto su consultorio de garganta, nariz y oídos, en VIAMONTE 1037. De 2 á 5, menos los jueves.

Dres. F. Díaz Ibarguren y Rodolfo N. Luque

ABOGADOS

Estudio: Cerrito 607

URINARIAS Y SECRETAS

Dr. RAFAEL SERRANO—Ex médico especialista en los hospitales Rawson, Roque y T. Alvarez. Atiende en su consultorio MAIPU 784, de 8 á 10 de la mañana.

TUBERCULOSIS

Curación radical por el Suero Antituberculoso, vómitos y esputos de sangre, tos, fatiga, sudores, etc. Pensiones de varios precios. Sanatorio Inglés, Temperley (F. C. S.), á 20 minutos de Buenos Aires. v23

DR. ANTONIO J. MANES

Especialista en enfermedades de los ojos y anteojos. Oculista del Hospital Rawson. Dos clínicas de Viena, París y Freiburg. Suipacha 39, de 2 á 5. v1m.

Doctora LANTERI RENSHAW

Especialista en enfermedades de señoras y partos, de 2 á 3.—SUIPACHA 782.

TONIC - BITTER "CUSENIER" — a base de plantas tónicas elegidas

Dr. RODOLFO ENRIQUEZ

Profesor de la Facultad. Jefe servicio de enfermedades Nariz, Garganta y Oídos del Hosp. Alvarez, Paraná 151, de 2 á 4.

Dr. Pedro del Pino

Especialmente Cirugía general y Ginecología; Alsina 451. De 2 á 4, U. T. 3195.

Es la campaña

la que aporta el oro á la caja de conversión y la riqueza al País

INVITAMOS, PUES

al público del interior á recordar nuestra casa para sus compras; con la seguridad de que no serán engañados

TAPICERIA "COLON"

ARTICULOS PARA TAPICERIAS
CORTINADOS, COLCHAS, DOSELES

513 - CARLOS PELLEGRINI - 513

NO CONFUNDIRSE casi esq. Lavalle NO CONFUNDIRSE

PARA LOS ESPAÑOLES

Informaciones regionales

De nuestros colegas de España, entresacamos las siguientes notas regionales, que consideramos de interés para los lectores españoles:

CATALUÑA

EL PROBLEMA AGRARIO

BARCELONA—En la cátedra del Instituto agrícola catalán de San Isidro dió una conferencia el día 26 del pasado mes de Febrero, el director general de agricultura, señor Prado y Palacio, sobre el tema: "El problema agrario en España".

Dijo el conferenciante que el problema agrario está íntimamente relacionado con los problemas políticos, sociales é industriales. Sostuvo que en España produce solamente la agricultura la mitad de lo que podría dar, siendo la causa inicial de esto, era el abandono de los campesinos. Trató del problema hidráulico, y criticó los proyectos de grandes obras de aprovechamiento de aguas sin el previo estudio de las mismas.

Habló de un programa para lograr el mejoramiento de las energías rurales, mencionando un proyecto de creación de Cámaras de difusión de conocimientos agrícolas, firma de la reforma arancelaria, é indicó la conveniencia de dar forma práctica á los nombres de cientos de [illegible] de la intensificación de la producción agrícola.

Prado, fué objeto de entusiastas aplausos por parte de las numerosas personas que llenaban el local.

EN FAVOR DE LOS PARQUES

BARCELONA— La entidad denominada Ciudad Jardín, envió á fines del mes pasado una comunicación al ayuntamiento de la ciudad, solicitando, que, con motivo del presupuesto extraordinario que en breve ha de formarse por la municipalidad, destine una suma para la adquisición de grandes solares, en los cuales se establecerían parques y jardines, para el embellecimiento de la población.

Pide aquella entidad, en su comunicación, que las oficinas municipales hagan el estudio y replanteo completo y detallado de toda la zona que existe por edificar en Barcelona, principalmente en los alrededores del Tibidabo.

Además, solicitó la adquisición de terrenos para parques y espacios libres, de propiedad particular, con el propósito de convertirlos en campos destinados á juego para niños.

Las iniciativas y los trabajos que lleva á cabo la Ciudad Jardín, son objeto de comentarios elogiosos por parte de la prensa y la opinión pública. Numerosas personalidades secundan á dicha entidad, y consideran indiscutible la conveniencia de aumentar el número de jardines y parques, no sólo atendiendo á la belleza de la localidad, sino á razones de higiene.

ARAGON

DESCUBRIMIENTOS ARQUEOLOGICOS

ZARAGOZA—En el domicilio del propietario de esta ciudad, situado en [illegible] de la parte baja de la comarca.

Por aclamación, se resolvió dirigir un mensaje al gobierno, pidiendo que incluya en el plan de obras hidráulicas, la construcción de aquel pantano.

La prensa zaragozana apoya la petición de los vecinos de Luna, considerando que la obra favorecería á numerosas localidades de la zona de Cinco Villas.

CASTILLA LA VIEJA

EL FERROCARRIL DE HARO

LOGROÑO—Noticias recibidas de Ezcaray, anuncian que reina indescriptible júbilo en aquella ciudad, con motivo de la próxima construcción del ferrocarril de Haro, obra que constituye para la región una mejora importantísima.

El día 20 del pasado mes de Febrero, se celebró en la expresada localidad un banquete en honor del alcalde, señor Gandásegui, pronunciándose entusiastas discursos de felicitación, por el éxito de las gestiones realizadas en favor del nuevo ferrocarril. Al banquete

Los 2 "Palacios" del Mundo

Los Más Magníficos y Lujosos Hoteles de Europa.

BRUSELAS PALACE HOTEL — 500 PIEZAS, TODAS CON CUARTO DE BAÑO PARTICULAR. Desde 6/- á 6 gns. ó 1.50 cts

MADRID PALACE HOTEL — 800 PIEZAS, TODAS CON CUARTO DE BAÑO PARTICULAR. Desde 6/- á 6 gns. ó 1.50 cts

LA ULTIMA PALABRA EN CONFORT DE HOTELES

Para planos, tarifas, etc., dirigirse á MAPLE & CO. Ltd., calle Cárlos Pellegrini 823, Buenos Aires.

Para miles de personas

Clermont 15 de Febrero de 1897

Venía ya sufriendo de dolores de cabeza desde hacía muchos meses, escribe la señora Darbin, profesora de piano en Clermont, y no podía dedicarme á nada. Además sentía palpitaciones y un sabor de boca malísimo. Cuando me levantaba por las mañanas se me presentaban dolores en los riñones.

"No tardé mucho en desaparecerme por completo el apetito; me costaba gran trabajo respirar, y si me esforzaba por comer algo, la comida se me asentaba en el estómago como si fuese una losa de plomo. Por otra parte, tenía los nervios tan excitados que no podía cerrar los ojos en toda la noche. En una palabra, no tardé nada en quedarme tan debilitada que apenas si podía tenerme en pie. Ensayé píldoras, jarabes y remedios diversos. Ninguno de ellos pudo mejorar mi estado. Así es que de día en día me sentía invadida por la más sombría tristeza, hasta el punto de que sólo esperaba ya la muerte.

Sra. DARBIN

"Entonces fué cuando un médico si que toda la vida guardaré profundo reconocimiento, me ordenó tomase mañana y tarde una copita de Quinium Labarraque, afirmándome que era el rey de los tónicos y que me devolvería pronto la salud y la fuerza. Hice que me comprasen una botella en la farmacia y comencé á tomarlo, á decir verdad, poco esperanzada y sin gran confianza. ¡Había ensayado tantas cosas!

"Desde el cuarto día, fueron ya sorprendentes los efectos. El estómago comenzó á poder digerir y recobré el gusto por los alimentos. Bien pronto se me presentó de nuevo el sueño y juntamente con él las fuerzas. Desaparecieron los dolores de riñones é igualmente los dolores de cabeza. Al cabo de veinte días estaba completamente curada. ¡Qué dicha, recobrar al fin la salud! ¡Qué alegría vivir! Desde entonces, hace de esto dos años jamás he vuelto á sentir ataque alguno de la terrible enfermedad que á poco si me cuesta la vida, y hoy me encuentro perfectamente".

El uso del Quinium Labarraque á la dosis de una copita después de cada comida, basta, en efecto, para restablecer en poco tiempo las fuerzas de los enfermos más agotados y para curar con seguridad y sin sacudidas las enfermedades de languidez y de anemia, por antiguas y rebeldes que sean, como la de la señora Darbin. El Quinium Labarraque es todavía soberano para impedir para siempre el retorno de la enfermedad.

Ante tantas y tantas curaciones, obtenidas, aun en casos desesperados, con el Quinium Labarraque, la Academia de Medicina de París no ha vacilado en aprobar la fórmula de esta preparación, honor en extremo codiciado y que por sí sólo recomienda ya este producto á la confianza de los enfermos de todos los países. Ningún otro vino tónico ha sido objeto de una aprobación parecida.

Por consiguiente, aquellas personas débiles ó debilitadas por la enfermedad, el trabajo ó los excesos; los adultos fatigados por un crecimiento demasiado rápido; los jóvenes que experimentan dificultad en formarse ó desarrollarse; las señoras que sufren las consecuencias del parto; los ancianos debilitados por la edad; los anémicos, deben tomar vino de Quinium Labarraque, el cual está particularmente recomendado á los convalecientes.

El Quinium Labarraque se vende en botellas y en medias botellas en todas las farmacias. Depósito: Maison FRERES, 19 rue Jacob, París.

P. S. — El Vino de Quinium Labarraque es de un sabor francamente amargo, lo cual se explica porque la quina es ya por sí misma muy amarga; así que el amargor del vino de Quinium es la mejor garantía de su riqueza en quina y, por lo tanto, de su eficacia.

Dr. C. SOBRE-CASAS

Médico del Hospital Ramos y del Consultorio de LA PRENSA. Atiende exclusivamente enfermedades de señoras.—FLORIDA 91. De 1 á 2 y 5 á 7 p. m.

DR. ANGEL F. ORTIZ

Especialista en vías urinarias, trasladó su consultorio á CANGALLO 1610. Consultas diarias, de 2 á 4 p. m. y en LA PRENSA, los sábados, de 9 á 10 a. m.

PLACAS y CORONAS de Bronce, Artísticas con Dedicatorias Grabadas ó en Relieve

Catálogos y presupuesto á PEDRO GASPAR

CORRIENTES 2532 - Buenos Aires

"LOS LUTOS"

Tapados primer luto $ 38

448 C. PELLEGRINI 448—U. T. 1877

AVISOS FUNEBRES

SEPELIOS

† GREGORIA ZUBIAURRE DE ZAYAGO—q. e. p. d.—Falleció el 19 de Marzo de 1913.—Sus hermanos y hermanas políticos, sobrinos, primos y las familias de Zubiaurre y Zayago y demás deudos, invitan á sus relaciones á acompañar los restos de la extinta al cementerio del Norte, hoy jueves 20, á las 10 a. m. El duelo se despedirá por tarjeta. Se ruega no enviar coronas. Casa mortuoria Santa Fe 3015. Nota: Carruajes en la empresa de Iribarne y Cía., Tacuarí 344, y sucursal Belgrano, Cabildo 1371.

† Sor CAMILA DE SAN JOSE ROLON, fundadora y superiora general de las Hermanas Pobres Bonaerenses de San José—q. e. p. d. — Falleció en Roma el 16 de Febrero de 1913.—Sus hermanos Avelino Rolón, Juliana R. de Avalos, Eusebia R. de Mújica y Mercedes Rolón; su hermana política Justina R. de Rolón y demás familia, invitan á sus relaciones á la misa de cuerpo presente que se celebrará en la iglesia Catedral el miércoles 26 de Marzo, á las 9.30 a. m. y á acompañar los restos de la extinta al asilo San José, en Muñiz (F. C. P.)—Nota: Carruajes en la empresa de Iribarne y Cía. v26

† Rev. madre sor CAMILA DE SAN JOSE ROLON—q. e. p. d.—Falleció en Roma el 16 de Febrero de 1913.—Su excelencia reverendísima el señor arzobispo y el venerable cabildo eclesiástico, invitan al clero y fieles á asistir á la misa de cuerpo presente que en sufragio de la reverenda madre sor Camila de San José Rolón, fundadora y superiora general de la Congregación de las Hermanas Pobres Bonaerenses de San José, se celebrará en la iglesia Catedral el miércoles 26 de Marzo, á las 9.30 a. m. Nota: Carruajes en la empresa de Iribarne y Cía. v26

† Sor CAMILA DE SAN JOSE ROLON madre fundadora y superiora general de las Hermanas Pobres Bonaerenses de San José—q. e. p. d.—Falleció en Roma el 16 de Febrero de 1913.—La vicaría regional y comunidad tienen el honor de invitar á las personas de su relación é incansables blanchaceras, á recibir los restos de Nstra. Rma. Madre, que llegarán en el vapor "Tomaso di Savoia", hoy jueves 20 del corriente, para ser depositados en la Catedral y velados la noche del martes 25 hasta el siguiente día, que se hará el funeral de cuerpo presente, á las 9.30 a. m. y acto continuo serán llevados al asilo San José, estación Muñiz (F. C. P.), donde se les dará sepultura en la capilla. Favor al que quedarán eternamente agradecidas.—Nota: Carruajes en la empresa de Iribarne y Cía. v28

† MARIA B. DE IRIGARAY—q. e. p. d. —Falleció el 18 de Marzo de 1913.—Sus hijos Susana I. de Arrochea, Susana I. de Martín, Francisco, Graciana I. de Etcheverry, José, Juana I. de Maños y Felicia I. de Lama; hijos políticos, nietos, nietos políticos, bisnietos, sobrinos y demás deudos, invitan á sus relaciones á acompañar los restos de la extinta al cementerio del Oeste, hoy jueves 20 de Marzo, á las 4 p. m. Se ruega no enviar coronas. El duelo se despedirá por tarjeta. Casa mortuoria, Jujuy 1370. Nota: Carruajes disponibles en la empresa de Iribarne y Cía., Tacuarí 344 y sucursal Belgrano, Cabildo 1372.

† JOSE MARIA ARDAÑAR—q. e. p. d. —Falleció el 18 de Marzo de 1913.—Sus padres Santiago Ardañar y Josefa M. de Ardañar; sus hermanos María A. de Lizárraga, Petrona A. de Romero, Elisa y Modesta A. de Mongulllanes; hermanos políticos, sobrinos, tíos, primos y demás deudos, invitan á sus relaciones á acompañar los restos del extinto al cementerio del Oeste, hoy jueves 20 de Marzo, á las 4 p. m. El cortejo fúnebre partirá de la calle Cabildo 1672 á la hora indicada. Se ruega no enviar coronas. El duelo se despedirá por tarjeta. Nota: Carruajes en la empresa de Iribarne y Cía., Tacuarí 344 y sucursal Belgrano.

† CARLOS FICICH.—q. e. p. d.—Falleció el 19 de Marzo de 1913. Su esposa Carlota C. de Ficich, sus hijos, hermanos (sucantes) y demás deudos, invitan á sus relaciones á acompañar los restos del extinto á su última morada, hoy jueves 20 á las 3.30 p. m. Unica invitación. El duelo se despedirá por tarjeta. Se ruega no enviar coronas. Casa mortuoria, San Juan 1248. Nota: Carruajes en la empresa Lázaro Costa, Rioja 280.

† MARIA PICASSO DE CEVASCO.—q. e. p. d.—Falleció el 19 de Marzo de 1913.—Su esposo Esteban Cevasco, sus hijos María C. de Sain, Magdalena, Luisa, Juan B., Bartolomé L., Pedro, Blasca, Adela, Santiago y Víctor, sus hijos políticos, nietos, bisnietos, tíos, primos, sobrinos y demás deudos, invitan á sus relaciones á acompañar los restos de la extinta al cementerio del Oeste, hoy jueves 20 á las 3 p. m. Unica invitación. El duelo se despedirá por tarjeta. Se ruega no enviar coronas. Casa mortuoria, Chacabuco 1173. Nota: Carruajes en la empresa Lázaro Costa, Rioja 280.

† HERMIN ROLON—q. e. p. d.—Falleció el 19 de Marzo de 1913.—Su esposa Gregoria Magdalena G. de Rolón; sus hijos María Luisa R. de Vásquez, Carmen R. de Domínguez, Nicolás y Sara; sus hermanos Rita R. de Castro, Manuel, Felipe y Miguel; su madrastra Justina D. de Rolón; sus hermanos políticos Juan Antonio, Inés y Raimunda; nietos, primos y demás deudos, invitan á sus relaciones á acompañar los restos del extinto al cementerio del Oeste, hoy jueves 20, á las 4 p. m. Casa mortuoria, Treinta y Tres núm. 670. Unica invitación. El duelo se despedirá por tarjeta. Nota: Carruajes en la empresa Luis Barberis, Belgrano 2742.

† HAYDEE LUCRECIA DE LA VEGA—q. e. p. d.—Falleció el 19 de Marzo de 1913.—Sus padres César de la Vega y María M. de de la Vega; sus hermanos Daniel Eduardo (ausente), Carlos, Elisa, Luis y Blanca Esther; sus tíos y demás deudos, invitan á sus relaciones á acompañar los restos de la extinta al cementerio del Oeste, hoy jueves 20 de Marzo, á las 4 p. m. Se ruega no enviar coronas. Casa mortuoria Agüero 92.

† MATILDE S. DE GLADE—q. e. p. d. Falleció el 18 de Marzo de 1913.—Sus hijos Carlos, Teodoro, Adolfo, Enrique, Emma G. de Soria, Alfredo F. y Rodolfo; sus hijos políticos Elvira P. de Glade, Juan A. Soria y María Elena B. de Glade; nietos, hermanos y demás deudos, invitan á sus relaciones á acompañar los restos de la extinta al cementerio de Disidentes, hoy jueves 20, á las 3 p. m. Casa mortuoria, Díaz Vélez 4246. El duelo se despedirá por tarjeta. Nota: En la Compañía Nacional habrá carruajes.

† OSVALDO FLORES—q. e. p. d.—Falleció el 19 de Marzo de 1913, confortado con los auxilios de la santa religión.—Su esposa Carolina C. de Flores; sus hijos María Carolina, Juan de Dios, María Isabel, Elena, Victoria, Leandro y Amelia Corina Flores; sus hermanos, hermanos políticos, sobrinos y demás deudos, invitan á sus relaciones á acompañar los restos del extinto al cementerio del Oeste, hoy jueves 20, á las 4 p. m. Se ruega no enviar coronas. El duelo se despedirá por tarjeta. Unica invitación. Casa mortuoria, Guamacacha 5839 (Belgrano).—Nota: Carruajes en la empresa Miás Hnos, y Cía., Balcarce 312.

† ANA BENEDICTA PIDANZA—q. e. p. d.—Falleció el 18 de Marzo de 1913. —Sus padres Federico Pidanza, y Vicenta J. de Pidanza; sus hermanos María F. de Trabuco, Juana F. de Chaburri, Carmen F. de Santángelo y Ana María Pidanza; sus hermanos políticos Nicolás Trabuco, Pacífico Chaburri y Miguel Santángelo; sus tíos, primos, sobrinos y demás deudos invitan á sus relaciones á acompañar los restos de la extinta al cementerio del Oeste, hoy jueves 20 de Marzo, á las 1 p. m. El duelo se despedirá por tarjeta. Unica invitación. Casa mortuoria, Matheu 819. Nota: Carruajes en la empresa Gonzálas y Hno., Belgrano 2668/72.

† PETRONA ALVAREZ DE VIQUE—q. e. p. d.—Falleció el 19 de Marzo de 1913.—Su esposo Humberto A. Vique; sus hijos Teresa y Lola Isabel Vique, Angel, Aurora y Laura Angélica (ausente); sus padres Angel C. y Alvarez (ausente) y Petrona M. de Alvarez; sus hermanos Angel J., Arturo y Lidia B. Alvarez (ausentes); sobrinos y demás deudos, invitan á sus relaciones á acompañar los restos de la extinta hoy, jueves 20 de Marzo, á la estación Once de Septiembre (F. C. C.), para ser trasladados á Pehuajó. El cortejo fúnebre partirá del hospital Italiano, calle Gallo 42. El duelo se despedirá por tarjeta. Unica invitación. Nota: Carruajes en la empresa A. Burino y Cía., Rivadavia 3662, sucursal de Mauricio Alegre.

† AMELIA L. DE ALCOUCE—q. e. p. d.—Falleció el 18 de Marzo de 1913. —Su esposo Fermín Alcouce, su hermano Nemesio Gomma, sobrinos primos y demás deudos, invitan á sus relaciones á acompañar los restos de la extinta al cementerio del Oeste, hoy jueves 20 de Marzo á las 5 p. m. El duelo se despedirá por tarjeta. Casa mortuoria, Rivadavia 7868. Nota: Carruajes en la empresa de Mauricio Alegre, Rivadavia 7868.

† TOMAS RODRIGUEZ—q. e. p. d.—Falleció el 19 de Marzo de 1913.—Su esposa Juana Bustamante de Rodríguez; sus hijos Domingo y Carmen Rodríguez; sus hijos políticos; sus hermanos Antonio y Pablo Rodríguez; sus padres políticos, tíos, primos, sobrinos, nietos y demás familia, invitan á sus relaciones á acompañar los restos de la extinta al cementerio del Oeste, hoy jueves 20, á las 9.30 a. m. Favor que agradecerán. Casa mortuoria, 24 de Noviembre 2385. Unica invitación. El duelo se despedirá por tarjeta. Nota: Servicio á cargo de la cochería Adamoli, Rondeau 3546 y Rioja 1766.

† MANUEL DAVILA—q. e. p. d.—Falleció en España el 11 de Febrero de 1913.—Sus hijos Manuel L., Ernesto, Joaquín y Germán; hermana, sobrino, hijas políticas y nietos, participan á sus relaciones la infausta noticia.

MISAS Y FUNERALES

† MARIA EUGENIA DEL MARMOL DE CARRANZA—q. e. p. d.—Falleció, el 24 de Marzo de 1911.—La familia invita á sus relaciones quieran asistir á las misas de cabo de año que por el eterno descanso del alma de dicha finada, se celebrarán en la iglesia de Nuestra Señora del Pilar, el lunes 24 del corriente, á las 10.30 a. m. Favor que agradecerán. v24

TODO EL MUNDO

á comprar tejido de alambre en nuestra casa

Fijarse bien: garantimos el artículo que vendemos; no cambiamos el número del alambre. No olvide que lo barato resulta caro; esté alerta!

Pase sus órdenes á

EUGENIO C. NOÉ & CIA

LOS ESPECIALISTAS EN ARTICULOS RURALES

SAN MARTIN 175 BUENOS AIRES

SECCION REMATES

Bravo Barros & Cía.

CASAS

CASA AL SUD — LORIA 1449, entre Cochabamba y Constitución. Adquiriendo al frente. A cuadra y media de la Avenida San Juan. Base $ 17.000.

EL DOMINGO 23 de Marzo á las 4, en la misma propiedad. Mide 9 v. de frente por 28v50 y 27 v. de fondo. Ad corpus. 6 piezas, cocina, pieza alta y dos patios de mosaico. Visítese de 2 á 5. Títulos perfectos. Informes, 351 San Martín 361.—BRAVO BARROS y Cía. m18

MELO 41 — AL LADO DE la avenida Callao. En pleno barrio de la aristocracia. En medio de lujosas residencias. Edificio antiguo en terreno de dimensiones especiales para levantar una gran casa habitación ó una construcción de renta. Base $5.000 pesos de la que se deducirán 14.000 pesos en cédulas serie K.

EL MARTES 25 de Marzo á las 3 en nuestro hall 351 San Martín 361. Mide 11 varas 20 por 44v66. Superficie 900 v. 20. Tiene 3 piezas, baño, cocina, 2 patios y demás dependencias. Puede visitarse de 2 á 11 y de 3 á 5. Títulos perfectos. Informes, 351 San Martín 361.—BRAVO BARROS y Cía. m17

CASA AL NORTE — BERU- ti 860, entre Bustamante y Gallo, adquirido y tranvía al frente. A 4 cuadras de la avenida Santa Fe. Venta por división de condominio. Base 30.000 pesos. El comprador podrá tomar á su cargo 15.000 cédulas argentinas que tiene acordadas.

EL DOMINGO 23 de Marzo á las 3 p. m. en la misma propiedad, 9v76 de frente por 35.34 y 31.50 de fondo. Contrafrente 9v31. Ad corpus. Jardín al frente, comedor, 4 piezas, baño, cocina y dos cuartos de madera. Dos patios. Un galpón de madera, parte con techo de hierro acanalado. Visítese de 1 á 4. Títulos perfectos. Informes, 351 San Martín 361.—BRAVO BARROS y Cía. m16

EN EL CENTRO DE BEL- grano. Cuba 1067 entre Suárez y Echeverría. A pocas varas de la plaza, y á una cuadra de la iglesia, á 4 de la barranca, y á 5 de la estación. Edificio antiguo en terreno de medidas especiales. Base $ 17.000.

EL DOMINGO 23 de Marzo á las 4 p. m., en la misma propiedad. Mide 10v62 de frente por 30v75 de fondo. Ad-corpus. Sala á la calle, 2 piezas grandes, una chica, cocina y un cuarto de madera. Visítese. Títulos perfectos. Informes, 351 San Martín 361 y Cabildo 1078.—BRAVO BARROS y Cía. m16

EN EL CENTRO DE ALMA- gro. Yerbal 64 al 68. A 1 cuadra al Norte de la Avenida Rivadavia, y á igual distancia al Oeste de Río de Janeiro. Barrio de preciosas casas modernas. Edificio de altos, nuevo y bien construído, para habitación y renta. Base pesos 45.000, de cuya suma se deducirá una hipoteca de 20.000 pesos en cédulas argentinas.

EL DOMINGO 23 de Marzo á las 5 p. m., en la misma propiedad. 10 varas de frente por 27v77 y 31v05 de fondo. Contrafrente 11v02. Ad corpus.

BAJOS: Vestíbulo, sala, escritorio, comedor, antecomedor, dos dormitorios, baño, cocina con económica, pieza alta de servicio y cuarto de baños, 2 patios.

ALTOS: Igual á la anterior, más antesala, luz eléctrica, gas y campanillas. Desocupadas. Visítense á cualquier hora. Títulos perfectos. Informes, 351 San Martín 361.—BRAVO BARROS y Cía. m17

CASA EN LOMAS — CARLOS Pellegrini 850. A 3 cuadras de la estación y 4 una del tranvía con empedrado y vereda de mosaico al frente y luz eléctrica en la esquina. Base pesos 11.000. Mitad al contado y mitad á un año con 7 % de anual. Pagadero por mensuales anticipados.

EL MARTES 25 de Marzo á las 3 p. m. en nuestro hall 351 San Martín 361 14v16 por 23v12. Ad corpus. Sala, comedor, 4 dormitorios, baño con azulejos, cocina, galería de mosaico y aguas corrientes. Desocupado. Llaves: avenida Mesita 66. Títulos perfectos. Escritura por ante la oficina del señor Federico Williams. Informes, 351 San Martín 361, ó en Lomas, avenida Mesita 66.—BRAVO BARROS y Cía. m12

CHILE 778, JUDICIAL — EN- tre Piedras y Chacabuco, en el centro mismo de la ciudad. Casa-habitación, de construcción antigua, en terreno de varias proporciones, en el que puede levantarse un gran edificio de renta. Juez doctor Lagos, secretaría Pagano, testamentarías de don José María Zapiola, doña Mercedes Rivera de Zapiola y doña Belén Zapiola. Base, pesos 30.000 moneda nacional.

EL MARTES 25 de Marzo, á las 2 p. m. en nuestro hall, 351 San Martín 361. Mide 11 metros (11v10), de frente por 46m10 (45v87), de fondo y tiene 7 habitaciones, baño, cocina, 2 piezas de madera, gran fondo con árboles, gallinero y demás dependencias. Puede visitarse á diario de 2 á 5. A cuenta de precio y por cierto de comisión. Informes, 351 San Martín 361.—BRAVO BARROS y Cía. m15

WARNES 164 y 170 — JUDI- cial. Entre Lavalleja y Güemes, adquiridas al frente. A cuadra y media de la avenida Chabut y á 6 de las de Triunvirato y Gaona. Edificio nuevo, construído por una casa de familia al frente y 8 departamentos interiores. Juez doctor Arturo Seeber, secretaría C. M. Fragueiro. Juicio: Fernández Rodríguez (viuda) con Carolina Glabatti. Carpeta 2.—Base: 40.000 pesos.

EL DOMINGO 23 de Marzo á las 4, en la misma propiedad. Mide 9 v. de frente por 28v50 y 27 v. de fondo. Ad corpus. 6 piezas, cocina, pieza alta y dos patios de mosaico. Visítese de 2 á 5. Títulos perfectos.

EL DOMINGO 23 de Marzo á las 3 p. m. en la misma propiedad. Mide 9m15 (13 varas 68) de frente por 33m05 (44v43) de un costado y 31m25 (39v50) en el otro en líneas quebradas. Contrafrente 14m15 (13 varas 84). Número 1781. Sala, con balcón, 3 dormitorios, baño, cocina, pieza alta de servicio y patio de mosaico. Renta, pesos 160 mensuales. Reparos: 2 dormitorios, cocina con 2 y 3 plazas, baño, cocina, pieza alta de servicio y patio de mosaico. Están desocupados. Han producido, los de altos, 70 pesos mensuales cada uno y el otro pesos 90, es decir, 230 pesos, mensuales en conjunto. Corredor, motor eléctrico para el agua. Visítese, y oído á cuenta de precio. Comisión 2 %. Informes, 351 San Martín 361.—BRAVO BARROS y Cía. m11

TERRENOS

VILLA SAHORES

v13ab.

LAS MANZANAS LINDE- ras á la fracción vendida anteriormente 136 lotes con frente á las avenidas San Martín (con tranvía eléctrico) y Jonte y á las calles Boyacá, Gavilán y otras. Liquidación remolida, sin base, en 60 manzanillas, con títulos definitivos.

EL DOMINGO 23 de Abril á las 3 en los mismos terrenos. Detalles completos. Entregamos folletos e informes en nuestra casa, San Martín 361.—BRAVO BARROS y Cía. m9

EN LOMAS DE ZAMORA — Siete lotes en la calle General Posadas esquina General Mitre, á 4 cuadras de la calle Laprida. Venta liquidación. Sin base. Cuarta parte al contado y el resto á 1, 2 y 3 años de plazo, con 7 % de interés por semestres anticipados.

EL DOMINGO 23 de Marzo á las 3 p. m., en los mismos terrenos. Miden 11v61 y 13.19 v. de frente por 39 á 40 de fondo. Superficies de 474 á 609 varas cuadradas. Cercados de alambre tejido. Títulos perfectos. Escritura por la oficina del señor Federico Williman. Informes y planos, 351 San Martín 361 ó en Lomas, Av. Meeks 66.—BRAVO BARROS y Cía. m12

EN LAS AVENIDA MEEKS esquina á la de Príncipes — Las dos adoquinadas y la primera con tranvía eléctrico hasta la capital. A 4 y 6 cuadras respectivamente de las estaciones Temperley y Lomas. Siete lotes de lindas dimensiones. Con veredas de mosaico y luz eléctrica al frente. Cercado de alambre tejido. Sin base, 1/3 al contado y el resto á 6, 12 y 18 meses con garantía hipotecaria y 6 % de interés por semestres anticipados.

EL DOMINGO 23 de Marzo á las 4.30 en los mismos terrenos. Miden de 10v16 á 12 v. de frente por fondos diversos. Superficies de 234 á 310 v. c. Títulos perfectos. Escrituras por don Luis E. Grasso. Informes y planos, 351 San Martín 361 ó en Lomas, Av. Meeks 66.—BRAVO BARROS y Cía. m16

GOTOSOS REUMÁTICOS

Si quiere evitar sus crisis tome el remedio conocido en todo el mundo como el

PIPERAZINE Inofensivo. Obra mas rápidamente que la Lithina. El mejor disolvente conocido del Acido Urico. De 2 á 5 medidas por día disuelta en un poco de agua. MIDY, 113, Fg. Montmartre, Paris y en las Farmacias y Droguerías.

MIDY Inofensivo

La mejor garantía para todo comprador es fijarse muy bien en la antigüedad de la casa que vende los artículos

Fundada en 1857

CARLOS RASETTI

526 RIVADAVIA 526

Esq. PLAZA DE MAYO

CASA INTRODUCTORA DE ARMAS

CASA DE COMPRAS EN PARIS

OFERTAS EXTRAORDINARIAS

150 modelos diferentes de ESCOPETAS fabricados especialmente para la casa

ARTÍCULOS GARANTIDOS Y PRECIOS SIN COMPETENCIA

ESCOPETA fuego central, de dos tiros, caños de ALAMBRE (DAMAS RUBANS), calibre 16, caño izquierdo Choke, de dos cierres, correa de cuero con funda reforzada para guardar la escopeta desarmada, cintura cartuchera para 30 cartuchos, red para pájaros, baqueta de 3 piezas con dos cepillos, máquina para remachar los cartuchos, con medida para pólvora y munición.

TODO POR $ 46.00

ESCOPETA fuego central, de dos tiros, caños de ACERO KRUPP, triple cierre Greener, fabricación mecánica, calibre 16, caño izquierdo Choke, correa de cuero, con funda reforzada para guardar la escopeta desarmada, cintura cartuchera para 30 cartuchos, red para pájaros, baqueta de 3 piezas con dos cepillos, máquina para remachar los cartuchos, con medida para pólvora y munición.

TODO POR $ 75, 85 y 100.00

ESCOPETA fuego central, de dos tiros, caños de ALAMBRE especial, triple cierre Greener, fabricación mecánica, calibre 16, caño izquierdo Choke, correa de cuero, con funda reforzada para guardar la escopeta desarmada, cintura cartuchera para 30 cartuchos, red para pájaros, baqueta de 3 piezas con dos cepillos, extractor de cartuchos, máquina para remachar los cartuchos, con medida para pólvora y munición.

TODO POR $ 58 y 68

ESCOPETA fuego central, de dos tiros, caños de DAMASCO BOSTON, triple cierre Greener, fabricación mecánica, calibre 16, caño izquierdo Choke, correa de cuero, con funda reforzada para guardar la escopeta desarmada, cintura cartuchera para 30 cartuchos, red para pájaros, baqueta de 3 piezas con dos cepillos, extractor de cartuchos, máquina para remachar los cartuchos, con medida para pólvora y munición.

TODO POR $ 80, 95 y 120.00

ESCOPETA fuego central, de dos tiros, caños de ACERO FINO, triple cierre Greener, fabricación mecánica, calibre 16, caño izquierdo Choke y correa de cuero con funda reforzada para guardar la escopeta desarmada, cintura cartuchera para 30 cartuchos, red para pájaros, baqueta de 3 piezas con dos cepillos, extractor de cartuchos, máquina para remachar los cartuchos, con medida para pólvora y munición.

TODO POR $ 60 y 75.00

Los pedidos por carta se despachan en el día.—Embalaje gratis. Todas las escopetas son con llave entre los gatillos.

La casa no tiene agentes ni sucursales.—Catálogo se remite al interior.

Dr. MARINO

Cirujano del Hospital Italiano. Cirugía general, señoras, partos, afecciones 1166, de 3 á 5 p. m. U. T. 3048 (Juncal). Los martes de 3 á 5, en el Consultorio gratuito de LA PRENSA.

Dr. IZZO ESPECIALISTA. Enfermedades de los pulmones y estómago. Nuevo tratamiento de la tuberculosis, anemia y vicios de la sangre. Revisión con Rayos X. VICTORIA 1462. De 2 á 4 p. m. y de 7 á 8 p. m.

PARA TECHOS

CONTRA EL CALOR

BARATO — DURABLE

FACIL COLOCACION

GENASCO — THE STANDARD OF EXCELLENCE — TRADE MARK — REG. U.S. PAT. OFF.

Pidan Catálogo

Narciso Agüero & Cía

San Martín 477

USINAS PROPIAS.

Montes de Oca 2050, Buenos Aires — Dique Nº 1, La Plata

U. T. 1427 (La Plata) — U. T. 4352 (Avenida) — C. T. 4747 (Central)

TÉ JOSSELIN DEPURATIVO NATURAL

compuesto únicamente con yerbas á la exclusión de todo producto químico

EN TODAS LAS BUENAS FARMACIAS

Dr. SABATINI Especialista diplomado de la clínica de vías urinarias de la Facultad de París. Médico del Hospital Alvear. Enfermedades de riñones, próstata, vejiga, etc. Bartolomé Mitre 872, de 2 á 4 p. m. v31

AFECCIONES DE LAS VIAS URINARIAS Y SECRETAS

por el doctor Farmiago, profesor de la universidad de Nápoles y doctor Maivicino de la Universidad de Turín. Se aplican

606 y 914

Consultas de 8 a. m. á 2 p. m. y de 6 á 10 p. m., Tucumán 844. v23m.

Dr. RIVABELLA, Oculista

Diplomado especialista de oculística en las Facultades de París y Turín. Director del servicio Oculístico del Hospital Italiano de Buenos Aires. Especialidades: Fondo del ojo. Cataratas. Vías lagrimales. Granulosas. Manchas de la córnea. Estrabismo. Dioptrica. Consultas de 2 á 5 p. m., excepto los domingos. Lavalle 1212. v24m.

(10)

RUDYARD KIPLING

LA LUZ QUE SE EXTINGUE

—Te pido perdón. He hecho mal. Estoy loco. ¿Cómo, en efecto, me atrevería á pedirte que renunciaras á tu vida so pretexto de que yo he vuelto? Perdóname; continuaré como estaba y no te atormentaré más.

—¡Pero no, Dick! No quiero del todo que tú desaparezcas de mi vida, ahora que estás aquí de regreso.

—Excúsame. Yo creía...

Devoraba con los ojos ese lindo rostro asombrado, turbado. A pesar de todo quería esperar y hasta triunfar de antemano. ¿Cómo hubiera dudado que Maisie, algún día, concluiría por amarle, puesto que él la amaba?

—Hago mal, lo sé—dijo ella con voz más lenta; soy una egoísta, ¡pero he estado tan sola! Ahora que he vuelto á verte quiero guardarte en mi vida.

—Naturalmente—respondió él con una sinceridad perfecta—puesto que nos pertenecemos.

—¡No es eso!, pero tú me has comprendido siempre y podrías guiarme en mis estudios. Tú sabes muchas cosas. Yo tendría necesidad de tus consejos.

—Ciertamente. Así, pues, ¿tú deseas que yo continúe viéndote para ayudarte en tu trabajo?

—Eso es. Pero entiéndeme bien, Dick: quiero continuar libre. Estoy confusa. Debo parecerte egoísta, interesada; es preciso sin embargo que sea así. Dejemos el pasado donde está. ¿Quieres darme de todos modos tus opiniones?

—Te las daré. Pero, vamos á ver. Es preciso que vea tus cuadros, que examine tus bosquejos para darme cuenta. No, en verdad, Maisie, no

Y en sus ojos, que de nuevo se fijaban en los de la joven, una llama revelaba la ardiente esperanza de convencerla.

—Eres bueno. Demasiado bueno, porque temo que te forjes ilusiones irrealizables. Lo sé, lo veo, y sin embargo no puedo resistir á guardarte cerca de mí. No me querrás mal por eso.

—No temas nada. Estoy prevenido. Y además, ya conoces el proverbio: "La reina no puede hacer daño". No me asombran ni tu reserva ni tu desconfianza, lo que me extraña es que, conociéndome bien, me admitas á tu lado.

—¿Por qué? Tú eres siempre Dick y haces dibujos que vendes.

—En efecto. Pero tú sabes, Maisie, que yo te amo. Y sabes también que no es con ternura fraternal.

Maisie hizo un intraducible movimiento de las párpados que significaba que se daba cuenta de las cosas y que deploraba no poder impedir que fueran así y en voz alta dijo:

—Debería quizás alejarme de ti antes de darte motivo para que me quisieras mal.

Después pareció esforzarse en olvidar lo que acababa de oír y hasta lo que ella acababa de pensar, y añadió casi alegremente:

—Vive con una compañera pelirroja y que hace pintura impresionista. No tenemos la misma manera de ver.

—Es como nosotros—replicó Dick. Pero basta. Verás que antes de tres meses nos reiremos los dos de este disentimiento de ahora.

Maisie movió la cabeza con aire descontento.

—Ya sabía que tú no me comprenderías—dijo ella. Tanto peor, porque te contará más cuando me conozcas mejor. Mírame bien á la cara, Dick y di lo que ves.

Se levantaron y se quedaron un instante mudos, uno frente al otro, estudiándose con atención. La palabra se había espesado, ahogando el rumor de Londres, al otro lado de las verjas. Dick miraba con todos sus ojos. Llamaba en su ayuda esa experiencia de las fisonomías que había adquirido tan caramente en sus años de pruebas; estudiaba esos ojos grises, esa boca delgada, esa barba voluntariosa, todo ese conjunto enérgico, tan coquetamente coronado por una toca de terciopelo negro.

—¡Es la misma Maisie!, dijo él al fin—como yo soy el mismo. Tenemos uno y otro nuestra pequeña voluntad, es cierto, y será necesario que uno ú otro se rompa al fin. Veremos. Mientras tanto, es necesario que yo vaya á ver tus pinturas algún día. ¿Y las veré sin duda en presencia de la amiga de cabellos rojizos?

—El domingo es el mejor día—respondió ella. Ven un domingo. Tengo que hablarte de muchas cosas. Ahora me voy á trabajar.

—Hasta el domingo, pues. De aquí á entonces trata de adivinar lo que pienso. Y sobre todo no vayas á creer una palabra de lo que te he dicho. Hasta la vista, querida Maisie. Consérvate bien.

Ella se escapó, menuda y rápida como una ratita gris. Dick la siguió con la mirada hasta que ella hubo desaparecido. Pero no oyó lo que ella se decía en voz baja, ya casi serenada: "Es muy egoísta é imprudente lo que hago, pero puesto que necesito á Dick, éste lo considerará natural".

Nadie todavía ha podido definir exactamente lo que pasa cuando una fuerza irresistible tropieza de pronto con un obstáculo inmutable; muchas personas han estudiado sin embargo este problema. Tan pronto como Dick se encontró solo, le encaró resueltamente. Ante todo, se lisonjeó de que el efecto de su presencia y de sus palabras podrían producir un cambio favorable en el estado de ánimo de Maisie. Después volvió á ver con una nitidez singular las facciones de ese rostro juvenil que revelaba una determinación invencible.

"Si sé leer todavía en una fisonomía—pensó—encontraría de todo en ésta, antes de encontrar amor. ¿Lo expresará alguna vez? ¡Qué líneas voluntariosas en la barba y en los labios! Ella sabe lo que quiere y lo peor es que está segura de obtenerlo. Es duro de todos modos que ella me escoja entre todos, no para amarme sino para servirla. Y sin embargo es Maisie. Es ella. ¿Por qué resistirla? Es sin embargo una alegría volverla á ver. Se diría que ella había en mi pensamiento, como ella llenó

BRAVO BARROS & Cía.

CENTRALES — EN LOMAS Dos lotes. Calle Ramón L. Falcón entre Estrada y la Av. Meeks, adoquinada, y con tranvía eléctrico. A cuatro cuadras y media de la estación. Sin base. Mitad al contado y el resto á 6, 12 y 18 meses de plazo, con garantía hipotecaria y 7 ojo de interés anual por semestres anticipados. El DOMINGO 23 de Marzo á las 3 p. m., en el mismo terreno. Miden: 10 y 11v25 de frente por 37v13 de fondo, con superficies de 371 y 387 v. c. Cercados de alambre tejido. Títulos perfectos. Escrituras por don Luis E. Grasso. Informes y planos, 351 San Martín 361 ó en Lomas, Av. Meeks 66.

5 LOTES EN LOMAS. A plazos En la esquina de San Martín y Ituzaingó, á media de la calle Laprida, de la estación y de la iglesia. A 2 1/2 de la de Rodríguez. A 7 de la de Temperley. Con tranvía eléctrico al frente. Veredas y cercados de pared. Sin base. 1/2 al contado y el resto á 6, 12 y 18 meses, con hipoteca y 8 ojo anual por semestres anticipados.

EL DOMINGO 23 de Marzo á las 2, en los mismos terrenos. Miden 10 y 15 varas por 35 á 40 de fondo. Superficies de 350 á 600 v. c. Títulos perfectos. Escrituras por el Dr. E. Grasso. Informes y planos 351 San Martín 361 ó en Lomas, Av. Meeks 66.—BRAVO BARROS y Cía. m16

TERRENOS EN LOMAS Dos lotes. Uno en la calle Tacuarí entre Viamonte y Arenales y el otro en la de Ayacucho entre Piedras y Cevallos. A 1 1/2 cuadras del bulevard Almirante Brown y á 2 3/4 de la estación y de la avenida Meeks (con tranvía eléctrico). Sin base. Contado y 1/3 al contado y el resto á 1, 2 y 3 años, con garantía hipotecaria y 7 ojo de interés por semestres anticipados.

EL DOMINGO 23 de Marzo á las 4 p. m. en los mismos terrenos. Tienen alumbrado á gas y aguas corrientes. Títulos perfectos. Escrituras por la oficina del señor Federico Williman. Informes y planos, 351 San Martín 361 ó en Lomas, Av. Meeks 66.—BRAVO BARROS y Cía.

TERRENOS EN EL CABALLITO. Judicial. Dos lotes en las calles Contenera y Tejedor, á 3 cuadras al Sud de la avenida Río Cuarto con tranvías y adoquinada, á igual distancia al Oeste de la avenida José María Moreno y á 5 de Provincias Unidas. Barrio de edificación compacta. Juez doctor Pera, secretaría García Fernández, testamentaría de don Martín A. Malharro. Bases de $ 3.74 y 5.74 los 75 decímetros cuadrados ó sea la vara cuadrada.

EL DOMINGO 6 de Abril á las 3, en los mismos terrenos. Un lote queda en la calle Contenera entre Tejedor y Zubiría, y el otro en la calle Tejedor entre Pichincha y Centenera. Superficies respectivas: 264.54 m. c. y 158.34 m. c. ó sean $12.78 y $24.82 v. c. Escrituras por la oficina de Silvestre Esquivel. 8 ojo á cuenta de precio y 8 ojo de comisión. Informes y planos, 351 San Martín 361.—BRAVO BARROS y Cía. m15

TERRENOS EN BANFIELD Judicial. Siete lotes con frente á las calles Thiers, Paraguay y Sebastopol. Al Oeste de las estaciones Banfield y Talleres, á una cuadra del tranvía eléctrico á Villa Alberdina, á dos cuadras al Oeste del camino general á Lomas. En el paraje conocido por Villa Economía. Rodeados de edificación. Juez doctor Pera, secretaría García Fernández, testamentaría de don Martín A. Malharro. Bases de pesos 400 á 568.66 cada lote.

EL DOMINGO 6 de Abril á las 2.30 en los mismos terrenos. Las superficies varían entre 375 v. c. (547 m. c.) y 529 v. c. (800 m. c.). Quedan en la manzana 25. Son terrenos muy altos. Escrituras por don Silvestre Esquivel. 8 ojo á cuenta de precio y 2 ojo de comisión. Informes y planos, 351 San Martín 361 ó en Lomas, Avenida Meeks 66.—BRAVO BARROS y Cía. m15

TERRENOS EN ADROGUE Judicial. Dos lotes bien situados. Calle Toll entre las plazas Brown y Byron. A 2 cuadras de la estación de Adrogué y de la Marmol. Adoquinado y luz eléctrica al frente. Vereda de mosaico. Cerco de pared y alambre tejido. A 1/2 cuadra de la iglesia, municipalidad y entre quintas conocidas. Base: 8 pesos los 75 decímetros cuadrados ó sea la vara cuadrada.

EL DOMINGO 23 de Marzo á las 3 p. m. en los mismos terrenos.

EDICTO JUDICIAL

Por disposición del señor juez de primera instancia en lo civil de esta capital doctor Raimundo Naveira, secretaría del que suscribe, se hace saber por el término de 15 días, que en el juicio sucesorio de don Eladio Eulogio Coca, han sido nombrados los martilleros señores BRAVO BARROS y Cía. para que procedan á la venta de los lotes de terreno situados en Adrogué, calle Toll, entre las plazas Brown y Byron, tasados en doce pesos el metro cuadrado y compuestos el lote A de 10 metros de frente por 32m53 en el costado Norte, 66m40 en el del Sur y 16m37 en el contrafrente, ó sea una superficie de 616 m. c. 80 y el lote B de 10 metros de frente por 58m24 en el costado Norte, 67m63 en el del Sur y 10m37 en el contrafrente ó sea una superficie de 603.80 m. c. La base para la venta será la de las dos terceras partes de su tasación. Buenos Aires, Marzo 5 de 1913.—Firmado: Armando F. Lasplur, secretario. Informes y planos, 351 San Martín 361 ó en Lomas, Avenida Meeks 66.—BRAVO BARROS y Cía.

EN EL BULEVAR COLON En Mar del Plata. Entre Córdoba y Santiago del Estero. Un lindo lote para edificar. Con sentido al frente. A 4 cuadras de la plaza Colón y del Casino y 7 del Bristol, de la playa y del verdadero centro de Mar del Plata. Base, $ 40 la vara, pudiendo continuar el comprador con una hipoteca de $ 10.000 hasta el 30 de Septiembre próximo al 8 ojo, pagadera por trimestres adelantados. El excedente 1/2 al contado y 1/2 á 6 meses con el 7 ojo.

EL DOMINGO 23 de Marzo á las 5 p. m. en el mismo terreno. Mide 10 varas de frente por 42 de fondo. Superficie 504 v. c. El lote 4 de la manzana 79. Títulos perfectos. Informes y planos, 351 San Martín 361.—BRAVO BARROS y Cía. m15

TERRENO EN OPEN DOOR Judicial. Próximo á la estación del F. C. P., Paraje denominado Villa Jordán. El lote 24, manzana 32. Juez doctor Repetto, secretaría Quirno Costa, testamentaría de don Daniel Ulrich. Base, las tasadas: $ 288.14.

EL DOMINGO 23 de Marzo á las 2 p. m. en Luján, en la casa quinta Las Casuarinas, perteneciente á la misma sucesión. 10 metros por 50, 8 ojo á cuenta de precio y 8 ojo de comisión. Informes en nuestra casa, 351 San Martín 361.

TERRENO EN FLORES En la calle Sud América, con adoquinado pago, entre la avenida Gaona y Neuquen. En un barrio completamente edificado. A 5 cuadras de la avenida Avellaneda, con tranvía eléctrico y de la estación y de la plaza. Base $ 18 la vara, 1/3 al contado y 1/3 á 1 año con hipoteca y 8 ojo por semestres anticipados.

EL DOMINGO 23 de Marzo á las 3 p. m., en el mismo terreno. 10 v. de frente por 48v88 y 51.50 de fondo. 502 v. c. 65. Títulos perfectos. Informes y planos, 351 San Martín 361.—BRAVO BARROS y Cía.

TERRENOS EN MAR DEL PLATA Judicial. Dos lotes. Gálvez entre Alberti y Garzón. A 3 cuadras de la estación nueva del bulevard Colón y del chalet de Christiansen. Base $ 22 la vara, mitad al contado y mitad á 6 y 12 meses con hipoteca y 8 ojo por semestres adelantados.

EL DOMINGO 23 de Marzo á las 4.30 en los mismos terrenos. Miden 10 vs. por 50. Forman parte de la manzana A, quinta 132. Títulos perfectos. Informes y planos 351 San Martín 361.—BRAVO BARROS y Cía. m16

CAMPOS

PUEBLO Y COLONIA ATAMASCO Caballos. A 4 años de plazo. Liquidación final de los solares, quintas y chacras, que rodean á la estación Caballos (antes Pehuajó) del F. C. S., ramal de Roberts á Ingeniero Luiggi. En la sección 1a. de la Pampa, á 3 leguas al Este de la estación Chanilao (empalme de los F. C. C. Pacífico y Oeste), y á 4 leguas al Oeste de la estación y pueblo de Intendente Alvear. Tierras superiores de gran capacidad agrícola, inmejorables para el cultivo de cereales y con agua al alcance á 4 ó 5 metros. Venta libre sin opción y sin base. Forma de pago: Los solares, mitad al contado y mitad á un año sin interés. Las quintas y chacras, 20 ojo al contado y el resto á 1, 2, 3 y 4 años de plazo con garantía hipotecaria y 8 ojo de interés por semestres anticipados.

EL SABADO 29 de Marzo á las 2 en la estación Caballos. La venta comprende 22 manzanas divididas en solares de 200 á 1.000 m. c. cada uno; 22 quintas de 1 á 4 hectáreas y 22 chacras de 10 á 122 hectáreas. Todas las fracciones con frente á calles. Las compradoras de solares que edifiquen dentro de los seis meses del remate, se les obsequiará 1.000 ladrillos, gratuitamente. Facilidades inmediatas. Títulos perfectos. Todo se entregará escrituras dentro de los treinta días del remate, por ante el escribano don Arturo Forieri. Informes y planos, 351 San Martín 361.—BRAVO BARROS y Cía. San Martín 361.—BRAVO BARROS y Cía. m8

10.000 HECTAREAS EN EL En la sección XI, letra B, á 7 leguas al S. O. de la estación Juan de Garay y á igual distancia al S. E. de Pichi-Mahuida, las dos del ramal al Neuquen del F. C. Sud. Campos inmejorables para la ganadería, con buenos pastos y aguas excelentes.

Venta en un lote con alambrados, potreros, población, molinos, corrales y mejoras. Base definitiva $ 17 la hectárea.

EL MIERCOLES 26 de Marzo á las 3 p. m. en nuestro hall, 351 San Martín, 361. El campo en conjunto, comprende el lote 2, fracciones 4, 5 y 6, sección tercera y linda al Norte, con William Turnbull y Banco Nacional en liquidación; al Este, con la Pampa Central; al Sur, con la Compañía de Tierras de Mendoza (Luis Wateaux Ricardo Hoffer y otros) al Oeste, con Roberto Beyshlag y Carlos Frahl (hoy varios). Tienen mensura judicial aprobada, habiendo sido medidos y amojonados por el ingeniero señor Félix Córdoba. Hay 12 poblaciones, y 3 casas de negocio, que pertenecen á los pobladores. Hay además, un arroyo de riquísima agua y varios manantiales de lagunitas en el campo en visita por San Rafael. De allí los interesados deben dirigirse á Cañada Seca (á 2 leguas) al hotel de Saturnino Castro, que conoce el campo y sus pobladores, siguiendo después por Colonia Las Malvinas, Colonia Pomponregua, Punta del Agua (casa de negocio de Funes) y la Fejera (casa de negocio de Jaime Soler) donde hay también colegio y oficina meteorológica nacional y es punto de importancia. Desde aquí hasta el campo, hay 12 leguas de buen camino. Títulos perfectos. Escrituras dentro de los 30 días del remate, por ante el escribano don Enrique de la Villa. Informes y planos, 351 San Martín 361.—BRAVO BARROS y Cía.

CHACRAS EN HALSEY Partido de General Pinto. Parte de las reputados campos del antiguo establecimiento La Adela, 656 hectáreas de las tierras más ricas, del Oeste de la provincia de Buenos Aires, especiales para el desarrollo de la agricultura en general y superiores para la siembra de la alfalfa, con agua dulce á 4 y 5 metros. A una legua al E. de la estación Voltaire y á 8 al O. de Halsey, ambas del ferrocarril Oeste. Actualmente están dedicadas á la agricultura en invernada, habiendo 300 hectáreas de alfalfa, entremezclada con maíz. Venta en 8 lotes con superficies de 61 á 117 hectáreas todos con frentes á calles. Base 150 pesos la hectárea.

EL SABADO 29 de Marzo á las 2 en Halsey, en el hotel de don Pedro Bruno. Lindan con Tetly, Ormachea, Briosso y Lagos. El perímetro exterior está alambrado, con postes de quebracho, seis hilos lisos y uno de púa. Dividido en cinco potreros. Distribuídos en los lotes existen una población con techo de hierro, molino con tanque australiano, pozo, jagüel y bebedero. Se visitan por la estación Halsey, donde todos los cocheros lo conocen por de Bonahora. Se entregarán en seguida de ventajarse la cosecha. Títulos perfectos. Escrituras en Halsey ó en Buenos Aires, por la oficina de don Antonio Manfany. Informes y planos 351 San Martín 361.—BRAVO BARROS y Cía.

7.499 *HECTAREAS EN EL* Chubut. Con frente á la margen Sur del río Chico. Parte del ensanche de las colonias para familias de Sud-Africa. Los lotes 6, 7 y 8, fracción B, sección D, 1. En la región del petróleo de Comodoro Rivadavia y á 15 leguas del ferrocarril de este puerto á colonia Sarmiento. Campos de primer orden, con parte de excelente vallle en el que, debido á la fertilidad de las tierras, pueden cultivarse con todo éxito la alfalfa y los cereales en general. Venta en un solo lote. Base definitiva pesos 6 la hectárea.

EL MIERCOLES 26 de Marzo á las 3 p. m. en nuestro hall, 351 San Martín, 361. Hay 3 poblaciones de 2 piezas cada una bien construídas. El río Chico, que corre por el costado NO. es aguada permanente de la mejor calidad. Títulos perfectos. Informes y planos, 351 San Martín 361.

JUDICIAL — 5 LEGUAS EN la Pampa. Los campos conocidos por "La Ventura", de Muñuri, en la sección 2a., que comprenden el lote 17 y ángulo NO. del lote 16, en la fracción C, 7 leguas al Oeste de la estación Chalecul, á igual distancia al Norte de Rucanelo, á 8 al NO. de Conhello, á 8 1/2 al SO. de Ingeniero Luiggi y á 12 al Sur de Huinculs. Además el ramal en construcción de Trenel hacia el Oeste, cuyas líneas funcionan ya hasta Chalecul, cruza estos campos por el costado NO. 12.500 hectáreas de tierra en general llano, cubierto de una gruesa capa vegetal, que lo hace apto para la agricultura, teniendo además, en abundancia, pastos excelentes para la crianza de ganados y aguas dulce subterráneas. Venta en 5 lotes de 2.500 hectáreas, término medio, cada uno, todos con alambrados, poblaciones y mejoras. Orden del juez doctor Repetto, secretaría Mackinlay Zapiola, testamentaría de doña Leocadia Arribeluaga de Muñuz. Base uniforme 22 pesos la hectárea, 1/3 al contado y el resto á un año de plazo con pagarés hipotecarios y 7 ojo de interés anual.

EL MARTES 1o. de Abril á las 3 en nuestro hall, 351 San Martín 361. El campo en conjunto, linda con Luis Elzaguirre, Antonio y Tomás Devoto, sucesión de Shaw, J. López Villarino, J. B. Garay, María Luisa López Villarino y Pradere Ruos, y Carrere. Todas las fracciones están alambradas en su perímetro y algunas tienen divisiones interiores. Los alambrados son, en su mayoría, nuevos y bien construídos.

LOTE 1: "La Ventura". Comprende el caserío de las estancias, con la cómoda casa habitación, galpón, corrales, pozos, tanque de 20.000 litros, bebidas, un puesto, una casa de negocio de madera y cinc y otras mejoras.

Lote 2: "La Invernada". Tiene población de 1 cuerpos, pozo, tanque de 20.000 litros, bebidas, corrales y un potrero.

Lote 3: "La Josefina". Puesto, galpón, pozo, tanque de 20.000 litros, bebidas y corrales.

Lote 4: "El Mirador". Población, pozo, tanque, bebidas, corral para ovejas y un potrero.

Lote 7: "El Peludo". Puesto, pozo, tanque de 5.000 litros, bebidas y corrales.

Hay en algunos lotes, parte de monte útil para postes y leña. Excelentes caminos cruzan el campo. Para visitarlos conviene ir por Calcufú, donde todos conocen el campo. Escrituras por la oficina de don Esteban Coronado. 2 ojo á cuenta de precio y 2 ojo de comisión. Informes y planos 351 San Martín 361.—BRAVO BARROS y Cía. m10

ESTANCIA EN CANALS — Conocida por "Flor de Mayo". En la mejor región de la provincia de Córdoba, departamento Unión. Parte de los campos de la Colonia Santa María. 800 hectáreas de campo inmejorable, con 200 alfalfadas, repitiendo como el mejor de la zona, todo alto sin un palmo de desperdicio, con tierra de lo mejor, apta para todos los cultivos, donde se ha cosechado el trigo, maíz, lino, cebada y alfalfa con ópimos beneficios. A dos leguas y media al Sud de la estación y pueblo Canals del F. C. C. A. y á tres y media al Este de Viamonte del F. C. P., y á pocas cuadras del pueblo Santa María. Con vallosas poblaciones, extensos alambrados, potreros, molinos, aguadas exquisita á pocos metros y todos los detalles de un buen establecimiento. Venta en un lote. Base, $ 150 la hectárea. Tercera parte al contado y el resto á uno y dos años de plazo con garantía hipotecaria, y 9 ojo de interés, por semestres adelantados.

EL SABADO 5 de Abril á las 3 p. m., en nuestra casa, San Martín 351 y 361, Buenos Aires. Linda con los señores Godofredo Schieffl, Ambrosio Villanueva, Juan de Miguel, Genaro Arana, Sucesión de Carlos Schröder. Está dividido en 10 potreros y tiene alambrados propios en todo el perímetro con 5 hilos lisos y dos de púa, postes y varillas de quebracho y puertas nuevas, constituyendo alrededor de 27.000 metros de alambrado, todo en perfecto estado. La población principal consta de 6 piezas de material, bien revocadas, con corredor y pisos de madera. Dos grandes galpones, monte, puesto de material de dos piezas, dos molinos, bomba, jagüel, bebidas y corrales. Está desocupada y se entregará desocupada. Un estado arrendada á $ 13.50 la hectárea. Hoy puede arrenderse el 1o. de Octubre al 25 ojo de la cosecha. Para visitarla, dirigirse al Hotel Español, en Canals. Allí hay facilidades para la inspección. Títulos perfectos. Informes y planos, 351 San Martín 361.—BRAVOS BARROS y Cía. m14

LOS CAMPOS DE GENERAL Pinto, 1.062 hectáreas que forman parte de los famosos campos del antiguo establecimiento La Atalaya. Arbolados, con abundante agua de pozo á 4 metros. Tierras excelentes, en su totalidad bajo cultivo (maíz, trigo y lino), con excepción de 550 hectáreas que se encuentran alfalfadas, agua buena á 3 metros. Venta en 20 lotes con superficies de 55 á 117 hectáreas. Base $ 150 la hectárea. Mitad al contado y mitad á un año con pagarés hipotecarios y 7 ojo de interés por semestres anticipados.

EL DOMINGO 30 de Marzo á las 2 de la tarde en la estación Blaquier en el hotel "La Vascongada", del don Fernando Echenique. Linda con "El Rosario" de Nevares; Juan Aurabarrena; José Derti; Bautista Irite y Mercedes C. de Anchorena (hoy varios). Alambrados medianeros en todo el perímetro, con postes de quebracho colorado, seis hilos lisos y uno de púa, habiendo algunas divisiones interiores. Tres jagüeles. Hay varios potes alfalfados y otros sembrados de maíz, trigo y lino. Están arrendados sin contrato al 20 y al 25 ojo de la cosecha. Los lotes que tienen maíz se entregarán una vez levantada la cosecha y las demás fracciones, en seguida. Se visitan por la estación Blaquier, donde hay carruajes. Allí son conocidos por de Bonahorra. Títulos perfectos. Escrituras por la oficina de don Antonio Manfany en Halsey ó en Buenos Aires. Informes y planos 351 San Martín 361.

EDICTO JUDICIAL

Por disposición del señor juez de primera instancia en lo civil de esta capital, doctor Raymundo Naveira, secretaría del que suscribe, se hace saber por el término de quince días, que en el juicio seguido por la Sociedad Hipotecaria Holandesa del fin de Siglo contra Oliveira, Serra y Caballero, han sido designados los martilleros señores Bravo Barros y Cía., para que procedan á la venta en pública remate de una fracción de tierra situada en la provincia de Santa Fe, departamento General López, compuesta de una superficie de 149 hectáreas 99 áreas 25 centiáreas, lindando con Carlos Davis, Lorenzo Inasusti, Pedro Motta (hoy Machuste) y con una calle pública. Los martilleros designados no bajarán para la venta suma de pesos 22.822.89, estando autorizados para exigir del que resultare comprador el 8 ojo de precio y el 2 ojo de su comisión. Se previene que el campo reconoce una hipoteca á favor de la sociedad antes mencionada por la suma de $ 6.000 pesos oro sellado ($ 20.000), que vence en Abril de 1914, á ojo por semestres anticipados, con opción á dos años más, cancelable en cualquier tiempo á amortizable en sumas no menores de $ 1.000 oro sellado, en ambos casos con pérdida de un trimestre de interés, etc.; que el remate deberá efectuarse en la ciudad de Buenos Aires, en día y hora que los martilleros designen.—Buenos Aires, Marzo de 1913.—Firmado: Guillermo Jiménez Zapiola, secretario.

Informes y planos, 351 San Martín 361, BRAVO BARROS y Cía. m1b

FERIAS PERMANENTES

Remates mensuales en Mercedes (San Luis); 25 de Mayo, F. C. S., Intendente Alvear (Estación Ojeda, F. C. O.); La Nacional F. C. P., General Belgrano F. C. S. y General Pico, F. C. O.

Léanse avisos correspondientes.

EN GENERAL BELGRANO El primer remate feria de haciendas generales, en las instalaciones de la Sociedad Rural. Se efectuará

EL MARTES 1o. de Abril á las 12 m. En oportunidad publicaremos detalles. Ordenes é informes á nuestro representante, señor Laudelino Díaz Parody ó en nuestra casa central 351 San Martín 361, Buenos Aires.—BRAVO BARROS y Cía. m8

EN INTENDENTE ALVEAR estación Ojeda, F. C. O. Segundo remate feria, con nuevas instalaciones.

EL SABADO 19 de Abril á las 12 m. Oportunamente detalles. Ordenes é informes á nuestro representante en ésa, señor Enrique Camerlinckx, ó en nuestra casa central, 351 San Martín 361, Buenos Aires.—BRAVO BARROS y Cía. m13

EN LA NACIONAL, F. C. P. (Córdoba), segundo remate feria de haciendas generales en nuestras instalaciones.

EL VIERNES 28 de Abril á las 1 p. m. Oportunamente detalles. Entretanto solicitense informes á nuestro representante, señor Juan J. Maridia, ó en nuestra casa central 351 San Martín 361, Buenos Aires.—BRAVO BARROS y Cía. m8

LOS CAMPOS DE CAÑADA de Gómez Parte de las famosas tierras del establecimiento Santo Domingo, de Frías. 4.850 hectáreas en lotes de 14 á 265 hectáreas, rodeando la estación Villa Eloísa del F. C. C. A. (ramal de Cañada de Gómez á San Ricardo). A sólo 70 kilómetros de la ciudad del Rosario, á una legua al Norte de la estación Arequito, á dos al NE., de San José de la Esquina y á 5 al SO. de Cañada de Gómez. Tierras fertilísimas, las mejores para cereales y alfalfa, como puede comprobarse allí, con aguas dulce subterráneas desde tres metros. Allí puede comprarse hasta para ganar dinero, fraccionando los lotes en pequeñas quintas y solares. Sin base. Con opción. Tercera parte al contado, tercera parte á un año y tercera parte á dos años de plazo con garantía hipotecaria y 8 ojo de interés por semestres anticipados.

EL DOMINGO 23 de Marzo á las 2 en Cañada de Gómez, en el salón del Sociedad Italiana. Es campo excepcional, alto, parejo, apto para toda aplicación rural. Lindan con la vía del F. C. C. Argentino y con los señores Eduardo y Ricardo Frías y doña Eloísa F. de Martínez de Hoz y con el río Carcarañá. Los lotes han sido medidos y se entregarán amojonados. Están dedicados á la agricultura y arrendados hasta el 1o de Marzo de 1914. Los compradores recibirán hasta esa fecha en concepto de arrendamiento $ 13 y $ 9 por hectárea, según lote. Para visitarlos, en la estación Villa Eloísa habrá un coche todos los Lunes y Viernes. Los que deseen, pueden también visitarlos por la estación San José de la Esquina, ó desde Cañada de Gómez. Títulos perfectos. Escrituras en el Rosario, por ante los escribanos señores Munuce y Covernton. Informes y planos, 351 San Martín 361.BRAVO BARROS y Cía. m4

CAMPOS POR MENSUALIDADES. En la provincia de Mendoza. — A 9 años de plazo. Los campos conocidos por "Agua de Toro", en el departamento de San Rafael. — 112.000 hectáreas, subdivididas en ciento ochenta lotes, con superficies de 613 á 627 hectáreas. A 40 leguas al Sur de San Rafael, y á 480 al SO. de la estación y colonia Alvear, con varios proyectos de líneas férreas en la zona, de las cuales, la de Neuquen á San Rafael y la del F. C. C. A. Telén, pasarán muy cerca ó cruzarán estos campos. Terreno llano en general, aplicable á la agricultura y ganadería y en parte, á la siembra de la alfalfa, con pastos variados y abundantes y agua excelente en todo el campo desde 2 á 15 metros, teniendo además gran número de aguadas naturales de inestimable valor. Están poblados desde hace muchos años y en la actualidad pastan allí alrededor de 50.000 cabezas de ganado vacuno en su mayor parte. Venta decidida, y liberal, con opción amplia. Base definitiva pesos 46 por mes, cada lote (incluso intereses y amortización) durante 108 meses, sumas que reconocen en hipoteca estando pagas ya 9 mensualidades que los compradores deberán devolver (4 en el acto del remate y 5 al escriturar), debiendo abonarse las restantes del 1o al 10 de cada mes. El excedente de la base, podrá pagarse á 12, 18 y 24 meses de plazo, con garantía hipotecaria y 8 ojo de interés, por semestres anticipados. La única oportunidad de adquirir una ó más leguas de campo con un desembolso insignificante. Esta operación representa ahorrar mensualmente una pequeña suma de dinero, que en el transcurso de 108 meses, ese mayor sacrificio significa hacerse propietario de una fracción de campo valiosa, que puede llegar á valer una fortuna, pues el dinero empleado en campos de inmediato porvenir y en estas condiciones produce siempre óptimos beneficios.

EL LUNES 31 de Marzo á las 3 p. m. en nuestro hall, 351 San Martín 361. El campo en conjunto, comprende el lote 2, fracciones 4, 5 y 6, sección tercera y linda al Norte, con William Turnbull y Banco Nacional en liquidación; al Este, con la Pampa Central; al Sur, con la Compañía de Tierras de Mendoza (Luis Wateaux Ricardo Hoffer y otros) al Oeste, con Roberto Beyshlag y Carlos Frahl (hoy varios). Tienen mensura judicial aprobada, habiendo sido medidos y amojonados por el ingeniero señor Félix Córdoba. Hay 12 poblaciones, y 3 casas de negocio, que pertenecen á los pobladores. Hay además, un arroyo de riquísima agua y varios manantiales de lagunitas en el campo en visita por San Rafael. De allí los interesados deben dirigirse á Cañada Seca (á 2 leguas) al hotel de Saturnino Castro, que conoce el campo y sus pobladores, siguiendo después por Colonia Las Malvinas, Colonia Pomponregua, Punta del Agua (casa de negocio de Funes) y la Fejera (casa de negocio de Jaime Soler) donde hay también colegio y oficina meteorológica nacional y es punto de importancia. Desde aquí hasta el campo, hay 12 leguas de buen camino. Títulos perfectos. Escrituras dentro de los 30 días del remate, por ante el escribano don Enrique de la Villa. Informes y planos, 351 San Martín 361.—BRAVO BARROS y Cía.

JUDICIAL — 10.000 HECTA- reas en la Pampa. En la sección 9a., fracción D, lote 6, á 8 leguas al Oeste de la estación y pueblo de General Acha, y á pocas cuadras del ramal proyectado de Acha á Antuco. Campo alto, ondulado, con un espléndido valle en su centro y una vasta planicie en el costado Norte, ambas utilizables en toda su extensión para el cultivo de cereales y con especialidad para la siembra de la alfalfa. El agua, dulce y cristalina, se encuentra en el valle á dos metros y en las planicies á 6 y 7 metros. Venta en un lote, juez doctor Cranwell, secretario doctor Jordán, juicio Compañía Argentina de Tierras con Benito E. Martínez y Adela Gómes Romero de Martínez. Base pesos 20 la hectárea.

EL LUNES 31 de Marzo á las 2 en nuestro hall 351 San Martín 361. Linda con Testasecca, Gómez, Churruca y Bruzzone. Los lotes figuran á nombre de Adela Gómez de Martínez. Está alambrado en todo su perímetro con excepción de la mitad del costado Sur, con postes de algarrobo y caldén, cinco hilos lisos y varillas de hierro. Tiene molino, dos pozos y algunas piletas de calde. Actualmente se dedica á ganadería. Se visita por General Acha, de donde parte un camino general que pasa, por el costado Sur del campo y conduce directamente á la provincia de Mendoza. El cochero Hugo D. Izaza, de General Acha, conducirá á los interesados. Seña 8 ojo. Comisión 2 ojo. Informes y planos, 351 San Martín 361.—BRAVO BARROS y Cía. m10

EL PUEBLO BELL VILLE, sus quintas y chacras. Las tierras del establecimiento conocido por "La Palmira" de Vivanco, que comprenden 1.320 hectáreas de los campos más ricos de la provincia de Córdoba. En el departamento Unión, á tres cuadras de la estación Bell Ville del F. C. C. A. y lindando con la planta urbana de la ciudad. Tierras negras, arenosas, aplicables á toda industria rural, con pastos naturales de primer orden y agua dulce y cristalina á 8 metros. Lo mejor para quintas de verdura, chacras, alfalfares, granjas á cualquier otro destino. Venta decidida, en lotes de solares quintas y chacras. Sin base los solares y con base de $ 130 la hectárea, las quintas y chacras. Forma de pago: Solares, 25 ojo al contado y el resto á uno, dos y tres años con hipoteca y sin interés. Quintas y chacras: Los compradores deberán continuar con una hipoteca de $ 89 oro sellado ($ 85.63 m|n) por cada hectárea, con vencimiento en Septiembre 12 de 1917 al 8 1/2 ojo por semestres anticipados. El excedente de la hipoteca podrá pagarse 25 ojo al contado y el resto á uno, dos y tres años con 8 ojo de interés.

EL DOMINGO 23 de Abril á las 2, en Bell Ville, en el salón de la Sociedad Italiana. La división comprende 21 manzanas subdivididas en solares de todas dimensiones; 18 quintas con superficies de 3 hectáreas cada una y 86 chacras de 12 á 20 hectáreas. El perímetro del campo está alambrado con postes de quebracho y ñandubay, 5 hilos lisos y varillas de hierro, habiendo además 10 divisiones interiores. En diversos lotes existen población principal de material de 8 piezas, galpón de material en cal de 10 por 30, 2 más de cinco y madera, 8 pozos de balde, corral para yeguarizos y 50 hectáreas de alfalfa. Hay alrededor de 120 hectáreas de monte natural de chañar y algarrobo. Las fracciones se entregarán en seguida, medidas y amojonadas. Para visitarlas, dirigirse al señor Vilma Roma, en su estancia "La Palmira". Títulos perfectos. Escrituras por ante el escribano doctor Luis Funes, de Bell Ville. Informes y planos, 351 San Martín 361.—BRAVO BARROS y Cía. m9

LOS CAMPOS DE CAÑADA de Gómez Parte de las famosas tierras del establecimiento Santo Domingo, de Frías. 4.850 hectáreas en lotes de 14 á 265 hectáreas, rodeando la estación Villa Eloísa del F. C. C. A. (ramal de Cañada de Gómez á San Ricardo). A sólo 70 kilómetros de la ciudad del Rosario, á una legua al Norte de la estación de Arequito, á dos al NE., de San José de la Esquina y á 5 al SO. de Cañada de Gómez. Tierras fertilísimas, las mejores para cereales y alfalfa, como puede comprobarse allí, con aguas dulce subterráneas desde tres metros. Allí puede comprarse hasta para ganar dinero, fraccionando los lotes en pequeñas quintas y solares. Sin base. Con opción. Tercera parte al contado, tercera parte á un año y tercera parte á dos años de plazo con garantía hipotecaria y 8 ojo de interés por semestres anticipados.

EL DOMINGO 23 de Marzo á las 2 en Cañada de Gómez, en el salón de la Sociedad Italiana. Es campo excepcional, alto, parejo, apto para toda aplicación rural. Lindan con la vía del F. C. C. Argentino y con los señores Eduardo y Ricardo Frías y doña Eloísa F. de Martínez de Hoz y con el río Carcarañá. Los lotes han sido medidos y se entregarán amojonados. Están dedicados á la agricultura y arrendados hasta el 1o de Marzo de 1914. Los compradores recibirán hasta esa fecha en concepto de arrendamiento $ 13 y $ 9 por hectárea, según lote. Para visitarlos, en la estación Villa Eloísa habrá un coche todos los Lunes y Viernes. Los que deseen, pueden también visitarlos por la estación San José de la Esquina, ó desde Cañada de Gómez. Títulos perfectos. Escrituras en el Rosario, por ante los escribanos señores Munuce y Covernton. Informes y planos, 351 San Martín 361.BRAVO BARROS y Cía. m4

JUDICIAL — LAS CASUA- rinas, en Luján. La chacra quinta de ese nombre, conocida por de Ulrich. Con frente al camino real. A tres cuadras y media al SE. de la estación y del tranvía, 5 hectáreas, 81 áreas y 85 centiáreas, con edificios, plantaciones y dependencias. Terreno apto para todo cultivo inmejorable para un gran residencia de verano, para quintas de verdura, granjas, criaderos ó para especular dividiéndolo en fracciones menores, dada su proximidad á la estación. Juez doctor Roberto Repetto, secretario Quirno Costa, testamentaría sucesorios de don Daniel Ulrich. Base tasada en $ 1.801.36 pesos.

EL DOMINGO 23 de Marzo á las 2 p. m. en la misma propiedad. 130m78 al NO., por 118m10 al NE., 410m32 al SO., y 101m15 por el SE. Linda con Juan Campódon (calle en medio), Anacleto Cuffré, viuda de Lasa y Haredores de Juan Pizarro. El edificio consta de 6 habitaciones, cocina, gallinero, palomar, corredor, cisterna de ladrillos. Seña 8 ojo. Comisión 2 ojo. Informes, 351 San Martín 361.—BRAVO BARROS y Cía. m11

CAMPO EN SANTA FE — Judicial.—En el departamento General López. Parte de la colonia Santa Inés.—140 hectáreas á poco más de dos leguas al NO. de la estación y pueblo Colón, del F. C. C. A. (provincia de Buenos Aires); campo apto para las labores agrícolas, con la mitad, más ó menos, alfalfada y con agua buena desde dos metros y medio de profundidad. Venta en un lote. Base, $ 2.838.89 pesos, m|n.

EL VIERNES 4 de Abril á las 2, en el Gran Hotel España, en la ciudad de Pergamino. Linda con Davis, Machuca, Inchausti y una calle pública. Los alambrados interiores y exteriores no entran en la venta, como tampoco una de las dos poblaciones existentes. Hay además, pozo y jagüel. Se visita por Colón. Está situado pasando la chacra de Motta.

EDICTO JUDICIAL

Por disposición del señor juez de primera instancia en lo civil de esta capital, doctor Raymundo Naveira, secretaría del que suscribe, se hace saber por el término de quince días, que en el juicio seguido por la Sociedad Hipotecaria Holandesa del fin de Siglo contra Oliveira, Serra y Caballero, han sido designados los martilleros señores Bravo Barros y Cía., para que procedan á la venta en pública remate de una fracción de tierra situada en la provincia de Santa Fe, departamento General López, compuesta de una superficie de 149 hectáreas 99 áreas 25 centiáreas, lindando con Carlos Davis, Lorenzo Inasusti, Pedro Motta (hoy Machuste) y con una calle pública. Los martilleros designados no bajarán para la venta suma de pesos 22.822.89, estando autorizados para exigir del que resultare comprador el 8 ojo de precio y el 2 ojo de su comisión. Se previene que el campo reconoce una hipoteca á favor de la sociedad antes mencionada por la suma de $ 6.000 pesos oro sellado ($ 20.000), que vence en Abril de 1914, á ojo por semestres anticipados, con opción á dos años más, cancelable en cualquier tiempo á amortizable en sumas no menores de $ 1.000 oro sellado, en ambos casos con pérdida de un trimestre de interés, etc.; que el remate deberá efectuarse en la ciudad de Buenos Aires, en día y hora que los martilleros designen.—Buenos Aires, Marzo de 1913.—Firmado: Guillermo Jiménez Zapiola, secretario.

Informes y planos, 351 San Martín 361, BRAVO BARROS y Cía. m1b

FERIAS PERMANENTES

Remates mensuales en Mercedes (San Luis); 25 de Mayo, F. C. S., Intendente Alvear (Estación Ojeda, F. C. O.); La Nacional F. C. P., General Belgrano F. C. S. y General Pico, F. C. O.

Léanse avisos correspondientes.

EN GENERAL BELGRANO El primer remate feria de haciendas generales, en las instalaciones de la Socied

Corvera & Peralta Martínez

CASAS

JUDICIAL — GUARDIA Vieja 3326 y 3330 (antes 728 y 730). Entre Salguero y Suipacha, y rodeada por los Bulevares Corrientes y Córdoba, de los que dista 3 y 2 cuadras, respectivamente. Orden del señor juez doctor Padilla, secretaría del doctor Fox, testamentaría de don Ricardo Santos Otero y doña Eugenia Hermida de Otero. Base, $ 16.500.

EL DOMINGO 23 de Marzo á las 4, en la misma propiedad. Mide 8m66 (19 varas) de frente, por 23m35 (25v25) de fondo. Consta de dos habitaciones de material y 3 piezas, cocina y w. c. de madera y hierro, y por ciento de seña y como parte de precio y 2 por ciento de comisión. Informes, en nuestras casas, 728, San Martín 826.—Corvera y Peralta Martínez. m11

4 CASAS EN QUILMES — Frente á la Plaza Libertad. Calle Lavalle esquina á General Conesa, á 1 cuadras del tranvía eléctrico á la capital. Base pesos 4.500 las casas Conesa 188 y Conesa esquina Lavalle y pesos 3.000 cada casa restante.

EL SABADO 22 de Marzo á las 4, en las mismas propiedades. Las casas esquina Mide 11v18 al SE. sobre Conesa, por 50v40 al NE. con frente á Lavalle. Consta de 4 habitaciones, cocina, w. c., pozo con bomba, jardín, etc. Conesa 188. Mide 16v81 por 16v40. El edificio es igual al anterior. Lavalle 192. Tiene 13v57 de frente por 25 varas. Consta de 3 habitaciones, cocina, w. c., galería, pozo con bomba, jardín, etc. Fondo casa lindera, sobre Lavalle, mide 11v02 por 24 varas. Es igual á la anterior. Título perfecto.—Corvera y Peralta Martínez. m13

CASA BARATA EN FLORESTA — Calle Flores 4556, entre Otmos y Olivieri, á espaldas del bulevar Rivadavia y de los tranvías de 1da y vuelta al centro. Base pesos 8.000.

EL DOMINGO 23 de Marzo á las 3, en la misma propiedad. Mide 10 varas por 42 varas 19 de fondo en el lado SO. y 41v32 en el del NE. Tiene verja al frente y consta de 4 habitaciones, cocina, patio con mosaicos, etc. Título perfecto.—Corvera y Peralta Martínez. m13

CASA EN FLORESTA — MODERNA Y BONITA, Carrasco 54 á media cuadra de la avenida Rivadavia y de los tranvías y en el sitio más importante de ese barrio. Base pesos 16.000. Con hipoteca de pesos 11.000 al Banco Hogar Argentino que se abona por cuotas mensuales de $ 117, y en las condiciones estipuladas por dicho Banco.

EL DOMINGO 23 de Marzo á las 3.30, en la misma propiedad. Mide 10 varas por 41v02 de fondo en el lado NO., 41v25 en el del SE. y 11v54 en el contrafrente. Tiene buen frente de piedra artificial, zaguán con mosaicos, vestíbulo y 7 habitaciones, baño, cocina, despensa, pieza de servicio, 2 patios con mosaicos, etc. Título perfecto.—Corvera y Peralta Martínez. m13

CASA EN FLORESTA — MODERNA Y BONITA, Carrasco 54 á media cuadra de la avenida Rivadavia y de los tranvías y en el sitio más importante de ese barrio. Base pesos 16.000. Con hipoteca de pesos 11.000 al Banco Hogar Argentino que se abona por cuotas mensuales de $ 117, y en las condiciones estipuladas por dicho Banco.

EL DOMINGO 23 de Marzo á las 3.30, en la misma propiedad. Mide 10 varas por 41v02 de fondo en el lado NO., 41v25 en el del SE. y 11v54 en el contrafrente. Tiene buen frente de piedra artificial, zaguán con mosaicos, vestíbulo y 7 habitaciones, baño, cocina, despensa, pieza de servicio, 2 patios con mosaicos, etc. Título perfecto.—Corvera y Peralta Martínez. m13

FINCA DE RENTA EN FLORESTA, Falcón 4179 entre Lacarra y Boiso. Consta de una casa principal al frente y de 5 departamentos independientes al fondo. Es de construcción moderna y buena, está casi en frente de la gran estación de los tranvías, circunstancia que le acredita las mayores ventajas y seguridades para la renta. Base, pesos 35.000. Mitad al contado y mitad á 1 año con 7 ojo de interés.

EL DOMINGO 23 de Marzo á las 4, en la misma propiedad. Mide 10 varas por 33. La casa del frente consta de 6 habitaciones, baño, cocina, galería y patio con mosaicos, molino á viento, etc. Los departamentos con entrada independiente, se componen de 2 habitaciones, cocina, patio, etc., uno y 2 habitaciones y dependencias, los otros. *Títulos perfectos* — Corvera y Peralta Martínez. m13

CASA TARIJA 3861, ENTRE Castro Barros y Castro. El edificio, amplio y sólido, reune las mejores condiciones para renta. Tiene alquilado pago al frente y tranvías á mano. Base, $ 18.000.

EL DOMINGO 23 de Marzo, á las 3.30 de la tarde, en la misma propiedad. Mide 10 varas por 40 varas 60 de fondo en el lado E. y 40v03 en el del O. Tiene frente de piedra artificial y consta de gran pasaje, 9 habitaciones, cocina, dos patios, etc. Título perfecto. Escritura por la oficina del señor Juan Antonio Soriva.—Corvera y Peralta Martínez. m13

CASA ALSINA 1670—A UNA cuadra de la plaza del Congreso. Esta, por todo comentario, dice sobradamente respecto á la importancia del sitio y á las seguridades que valorización progresiva que allí corresponden. El edificio, no es lujoso, pero sí sólido, amplio y de producción. El terreno, de buenas medidas, puede darcabida á la mejor construcción de renta, cuando se quiera reemplazar al actual. Base, pesos 60.000, mitad al contado y mitad á 1 año con 7 por ciento de interés y garantía hipotecaria.

El MARTES 1º de Abril á las 3, en nuestra casa, 318 San Martín 826. Mide 8m42 metros en el lado Sudeste por donde linda con la sucesión de don Santiago Kenny, 45m16 en el costado Noroeste por donde limita con la Villa Colón, 1.314m16 en el Suroeste, lindando con María N. Cunningham de Murphy y 1.331m90 en el lado Nordeste por donde linda con Tomás Cunningham. Todo lo que forma una superficie de 1[illegible] hectáreas, 73 áreas y 87 centiáreas. Recomendamos la visita de este campo que puede hacerse inmediatamente por Las Heras ó Zapiola. Título perfecto.—Corvera y Peralta Martínez. m13

CAMPO EN NAVARRO — A media legua, próximamente, al Sud Oeste de la estación Las Marianas, del ferrocarril C. de Buenos Aires 297 hectáreas, 74 áreas y 82 centiáreas de campo alambrado en todo su perímetro. Es parte de la antigua estancia de la sucesión de don Juan Shannhan. Base, $ 135 la hectárea. Reconoce una hipoteca de pesos 20.284, con la que deberá continuar el comprador, pagadera en tres cuotas de pesos 6.752,66 cada una, con vencimiento en 15 de Julio próximo, la primera, y en iguales fechas de 1914 y 1915 las otras, con interés de 7 por ciento anual, por semestre adelantado.

EL LUNES 24 de Marzo á las 3, en nuestra casa, 318 San Martín 826. Mide 1455 metros en el lado Nordeste, lindando con G. Smith y S. Bántana, 1.384 metros en el costado Sudoeste, por donde limita con Smith; 2350 metros al Noroeste, lindando con Brígida K. de Shannhan y María S. de Rhaian y 1986 metros en el lado Sudeste, por donde limita con Rafael Amato. Para visitar el campo, dirigirse en la estación Las Marianas, al almacén del señor Ugarte; proporcionará medios de trasporte. Se puede ir y venir el mismo día, empleando los trenes que salen los martes, jueves y sábados. Título perfecto.—Corvera y Peralta Martínez. m13

TERRENOS

TERRENOS EN MERLO — 11 lotes de medidas variadas á 4 cuadras al NE. de la estación. Venta liquidación por división de condominio, sin base. Tercera parte al contado y el resto á 6 y 12 meses con 8 ojo de interés anual.

EL DOMINGO 23 de Marzo á las 4, en los mismos terrenos. Calle 8 esquina á 12. La esquina con rumbos al NE. y al SO. dividida en 7 lotes. Calle 6 esquina al camino al puente de Márquez. La esquina con rumbos al SO. y al SE. dividida en 4 amplios lotes. Títulos perfectos. Informes y planos, en nuestra casa, 318 San Martín 826.—Corvera y Peralta Martínez. m13

CAMPOS

JUDICIAL — EN PILAR — Chacra central. A 5 cuadras más ó menos de la estación del F. C. C. B. A. 17 hectáreas de terreno, rodeado de calles, alambrado y con una pequeña casa. Es conocida por de Siro Albini. Sobre el pueblo y rodeado de terrenos ya divididos en lotes, como por su ubicación corresponde hacer con el que ofrecemos que constituye en sí mismo un buen negocio de especulación. Orden del señor juez de primera instancia de la capital de la provincia de Buenos Aires, doctor Fernández Blanco, secretaría Sempé. Testamentaria de don Siro Albini y doña Angela Magnasini. Base 18.000 pesos ó sea el 80 ojo de la tasación.

EL LUNES 24 de Marzo á las 3, en nuestra casa, 318 San Martín 826. Linda al NE. con Rosa Castelli de Gallosso, por el S. con Albino Carayeochea y Antonio Miró, por el Sur con José Blanch y Miguel Bitaut y por el Oeste con la sucesión de la Calzada López. 10 ojo como seña á cuenta de precio y 2 ojo de comisión. Para visitar el terreno, dirigirse en Pilar al cochero Batalla que informará.—Córvera y Peralta Martínez. m8

SOBRE LA CAPITAL, CHACRA en Lobos, en el deslinde con Las Heras, 11½ hectáreas de tierra de buena calidad. A 1 legua, aproximadamente de la estación Zapiola y á 3 más ó menos de Las Heras, entre una y otra, y lindando con Villa Colón. Tiene alambrado todo su perímetro en la parte de los antiguos campos de Cunningham. Base pesos 24.000. Quinta parte al contado y el resto por cuotas de 20 ojo cada una, á 1, 2, 3 y 4 años de plazo, con 8 ojo de interés anual y garantía hipotecaria. Con menos de pesos 5000 al contado Puede comprarse!

EL LUNES 24 de Marzo, á las 3, en nuestra casa 318 San Martín 826. Mide 842 metros en el lado Sudeste por donde linda con la sucesión de don Santiago Kenny, 459m15 en el costado Noroeste por donde limita con la Villa Colón, 1.314m16 en el Suroeste, lindando con María N. Cunningham de Murphy y 1.331m90 en el lado Nordeste por donde linda con Tomás Cunningham. Todo lo que forma una superficie de 111 hectáreas, 73 áreas y 87 centiáreas. Recomendamos la visita de este campo que puede hacerse inmediatamente por Las Heras ó Zapiola. Título perfecto.—Corvera y Peralta Martínez. m13

CAMPO EN NAVARRO — A media legua, próximamente, al Sud Oeste de la estación Las Marianas, del ferrocarril C. de Buenos Aires 297 hectáreas, 74 áreas y 82 centiáreas de campo alambrado en todo su perímetro. Es parte de la antigua estancia de la sucesión de don Juan Shannhan. Base, $ 135 la hectárea. Reconoce una hipoteca de pesos 20.284, con la que deberá continuar el comprador, pagadera en tres cuotas de pesos 6.752,66 cada una, con vencimiento en 15 de Julio próximo, la primera, y en iguales fechas de 1914 y 1915 las otras, con interés de 7 por ciento anual, por semestre adelantado.

EL LUNES 24 de Marzo á las 3, en nuestra casa, 318 San Martín 826. Mide 1455 metros en el lado Nordeste, lindando con G. Smith y S. Bántana, 1.384 metros en el costado Sudoeste, por donde limita con Smith; 2350 metros al Noroeste, lindando con Brígida K. de Shannhan y María S. de Rhaian y 1986 metros en el lado Sudeste, por donde limita con Rafael Amato. Para visitar el campo, dirigirse en la estación Las Marianas, al almacén del señor Ugarte; proporcionará medios de trasporte. Se puede ir y venir el mismo día, empleando los trenes que salen los martes, jueves y sábados. Título perfecto.—Corvera y Peralta Martínez. m13

Enrique Blanco

ALBERTI 1163 — ÁL LADO de San Juan. Casita con ejecutan en una de las más importantes barrios del Sur, con zaguán á su frente y con todas las comodidades de las buenas ubicaciones. Mide 10 varas de frente por 24v50 de fondo. Ad corpus. Sala, comedor, dos dormitorios, cocina, pieza en altos, etc. El edificio es de buen gusto de soldes, permite con poco gasto, una relanación, con lo cual quedaría una excelente propiedad.

EL DGO. 22, á las 5. Base $ 16.000. Títulos perfectos. Más informes, Bolívar 786.—E. Blanco. m13

Bacigaluppi y Rúa

CASAS

EN FLORESTA — CASA calle Medina 576, entre Av. P. Unidas y Tapalque ó sea Rivadavia á la altura del 9100, de la que dista 4 cuadras de esta finca. Se halla frente mismo al parque Oliveira, á 200 metros de la Av. Lacarra y en una zona en continua transformación. Base, pesos 9.350 que reconoce al Bco. El Hogar Argentino, que se paga por amortización é interéses $ 87.85, el excedente al contado. Mide su terreno 10 por 30 varas. Edificio compuesto de 3 piezas, comedor, cocina, galería de material, jardín y verja al frente; cielos rasos de yeso, carpintería de cedro y otros detalles. Renta 20 $ al mes. Visítese. Datos, Av. de Mayo 672-82.—Bacigaluppi y Rúa.—Rte. 3944.

EL DGO. 23 de Marzo, á las 4.30.

*UN CHALET Y CASA MO-*derna en Belgrano, Av. del Tejar 2476-78, esquina Monroe y con frente también á Zapiola, todas adquiridas. Base, $ 21.000 y 10.000, respectivamente á largos plazos. Después detalles.—Bacigaluppi y Rúa.—Rtes 3951-52.

EL DGO. 6 de Abril, á las 4.30. m16

AL LADO DE LA AVENIDA San Juan—Casa calle Mármol 1062, vale decir en el centro de un gran barrio moderno, á dos cuadras de la Avenida La Plata, 3 de Independencia y Garay, arterias de marcada importancia con tranvías á todas direcciones. Mide su terreno 10x33 vs. Base, $ 7.500, pudiendo dejarse $ 6.000 en hipoteca. Lo mismo á un año, 7 ojo anual y 1|2 de plazo, renovable, interés del 8 por ciento. Dan frente al camino á Campana y á la vía del F. C. al P. y cruzadas por la del F. C. C. B. A. Se hallan á 15 cuadras de la estación y á 8 de la plaza, iglesia y municipalidad, y de todo lo interesante en materia comercial. Se dan con las quintas de Inda, Giachino, Carabassa, Barlaro y otros. Pilar es uno de los pueblos más importantes del Pacífico, reuniendo todas las comodidades de las ciudades ya formadas, cuyos medios de vida propia, le asignan un lugar importante en la provincia de Buenos Aires. Recomendamos estas quintas, tanto al chacarero como al especulador, por la proximidad á la estación, bondad de su tierra y las favorables condiciones de pago. Planos y detalles, Av. de Mayo 672-82.—Bacigaluppi y Rúa.—Rtes 3957.

EL JUEVES 27 de Marzo, á las 4, en nuestra casa central. m16

*90 LOTES SOBRE LA CAPI-*tal!—Las lomas del Mirador. Sobre la Av. Emilio Castro y otras, en 30 meses sin interés. Oportunamente detalles.—Bacigaluppi y Rúa.—Rte. 3956.

EL DGO. 13 de Abril, á las 3. m16

*EN 120 MESES.— EN FLO-*resta. El saldo de los 516 lotes sobre el parque Olivera. Avds. Alberdi, Escalada, Derqui, calles Homero, White y otras. En plena capital, donde ya se han levantado más de 40 casas en los lotes vendidos. Este saldo sale á la venta por cuenta y orden del doctor Bartolomé L. Barrero y por resolución terminante de liquidar todos los lotes de esta primera fracción. 10.000 ladrillos de regalo por lote. Base pesos 10 al mes. En su mayoría lotes amplios. Planos é informes personalmente ó por carta.—Bacigaluppi y Rúa, avenida de Mayo 672 al 82. R. 3.948.

EL DOMINGO 6 de Abril á las 3. Carruajes y tranvías gratis desde las avenidas Rivadavia y Lacarra á las 2. m17

Mariano Arau

*JUDICIAL — 2 FRACCIO-*nes de campo en estación Tornquist (F. C. S.), partido de Las Sierras, una de ellas la componen las chacras núms. 250, 251, 252, 253 y 254, con una superficie de 481 hectáreas, 70 áreas, 83 centiáreas y 82 centímetros, lindando: NO., chacra 255; SE., las 258, 259, 260 y 261, calle por medio, de don Pedro Bernatet, y parte de la 249, también calle en medio, de la sucesión vendedora. SO., arroyo Tapalqué Chico. La otra fracción la forman las chacras números 243, 244, 247, 248 y 249, compuestas de una superficie total de 500 hectáreas, 36 áreas, 5 centiáreas y 78 centímetros, lindando: NE., chacras 240, 241 y 242, de S. Curutchet, calle en medio; SE., las 245 y 246, calle en medio; SO., Julio López Alfaro; NO., calle en medio, la núm. 250 de la sucesión vendedora, las 261, 262 y 272 de Pedro Bernatet. Los dos lotes están ajambrados y tienen jagüeles propios. Base 80 pesos la hectárea.

EL MARTES 25 de Marzo de 1913, á las 4 p. m., en mi hall de ventas, calle Perú núm. 131. La venta ha sido ordenada por el señor juez de primera instancia de la capital de la provincia de Buenos Aires, doctor Alfredo del Campillo, en los autos sucesorios de doña María Bonepelche de Elizalde, que tramitan por la secretaría del señor Ramón V. Jiménez. Seña 10 por ciento. Comisión 2 por ciento á cargo del comprador. Por más datos y carteles con plano á mis casas, Diagonal 80 núm. 1075, La Plata, y Perú 115, capital federal. m18

J. M. Villafañe

CAMPO EN ENTRE RIOS. —Clase muy especial y virgen con interesante ubicación central, ó sea en Tala-tas, departamento de Gualeguaychú, á ocho leguas de este puerto, una de estación Britos y hora y media de embarque Basavilbaso, ferrocarril de Entre Ríos, agua excelente á 3 metros, pastos tiernos y parte con monte de algarrobo, ñandubay, tala y espinillo, conocido por de León (antes de Villagra) y como el mejor de esa zona. Linda con sucesión de Eusebio Díaz, al Norte; arroyo Las Piedras, al Sur; Epifanio A. Villagra, al Oeste, y Faustino Villagra, al Este; es de forma regular y mide 160 hectáreas, 40 áreas y 60 centiáreas siendo los alambrados como pesulten. Base, 130 $ la hectárea (muy barata), pagaderos 50 ojo á un año con 7 ojo anual de interés (semestre anticipado), y con hipoteca.

EL SABADO 22 de Marzo á las 2 de la tarde, en mi escritorio 25 de Mayo 140. Preparatorio, para el mismo día, á la misma hora y local, donde pueden solicitarse planos y otros detalles. Seña 5 ojo. Comisión 2 ojo al adquirente. Hay títulos perfectos. Está mensurado en forma legal y se entregará en seguida de escriturar, lo que será dentro de 30 días de la venta. m14

R. P. R.

Rogelio P. Rayneli y Cía.

A. Mayo 840, Victoria 839

*VERNET 320 — BUENA CA-*sita de dos cuadras de la Avenida La Plata, tranvías 19, adoquinado, etc. Consta de dos dormitorios y comodidades. Venta resuelta por división social con base de 4.000 pesos m/n. Mide 9 varas por 35, más ó menos. Seña, 8 por ciento. Comisión, 2 por ciento.

EL DOMINGO 22 de Marzo, á las 3.—Rogelio P. Rayneli y Cía., Victoria 839. m16

32 LOTES EN 80 MESES — En Villa Lacroze, á 4 cuadras de la estación Caseros del tranvía Rural. La manzana, calles Castelar, Francia, Humberto I y Agustín de Vera. Base, $ 10 la mensualidad. Pidan planos. Después detalles. Comisión, 1 por ciento.

EL DOMINGO 6 de Abril, á las 3.—Rogelio P. Rayneli y Cía., Victoria 839. m18

EN 36 MENSUALIDADES, sin interés, 3 terrenos calle Muñiz entre Avenida Caseros y Patagones. Lotes 15, 16, manzana M. Miden 20 y 40 varas de fondo, por 9 1|2 de frente. A la cuadra del tranvía 19 y de las avenidas Cisneros y La Plata, casas municipales para obreros, etc. Base 10 pesos v. c. Tres mensualidades al firmar boleto y 1 al recibir la libreta. Otro terreno en las mismas condiciones, á 2 cuadras de las avenidas últimamente nombradas Las Palmas entre Forquín é Itaquí, 10 varas por 40. Base pesos 4 v. c. Venta liquidación de una sociedad comercial. Comisión 2 ojo.

EL DOMINGO 23 de Marzo á las 3.30.—Rogelio P. Rayneli y Cía., Victoria 839. m18

José Samuel Bontempo Mariño

JUDICIAL v30

*LA PROPIEDAD COSTA RI-*ca 902, 910 y 912, formando esquina á Thames números 1788 y 1790. Base, $ 65.000.

EL DOMINGO 30 de Marzo, á las 3, en la misma. Dimensiones: 19 metros 80 de frente al Norte por igual extensión de fondo, ó sea en su otro frente al Este, 18.56 metros en el costado Sur, 17 mts. 87 c. en el costado Oeste. Venta ad corpus.

EDICTO JUDICIAL

Por disposición del señor juez en lo civil doctor Roberto Repetto, secretaría: del que suscribe se hace saber, que en el juicio que por cobro ejecutivo de pesos sigue don Juan Salari, contra don Felipe Najera, ha sido designado el martillero don J. Samuel Bontempo Mariño, para que proceda á la venta en pública subasta del inmueble calle Costa Rica 902, 910 y 912, formando esquina á Thames números 1788 y 1790, cuya base y dimensiones han sido especificadas más arriba. El comprador podrá cursar con una hipoteca de 65.000 $ al 10 por ciento de interés anual, pagadero por trimestres adelantados á 2 años de plazo, hipoteca que actualmente pesa sobre la propiedad en segundo término; doctor Cornelio Viera, secretario. — El comprador abonará el 8 ojo ciento en calidad de seña y el 2 por ciento de comisión. Mayores detalles á mi escritorio, Lavalle 1212. m19

EN BAHIA BLANCA — EN Villa Harding Green, interesante negocio para especuladores, la chacra 356, con 4 manzanas lotes de 101.402 v. c. cu. Base, $ 0.15 la v. c. en 8 cuotas del 20 por ciento, interés del 7 ojo. La ubicación es notable, á sólo 3 cuadras del tranvía, el cual la une con el centro de la localidad y villas colindantes. Recomendamos este negocio, á los hombres de dinero, pues la proximidad de esta tierra al tranvía, la densa edificación que la circunda y la valorización siempre creciente, son circunstancias que garantizan el éxito de la subdivisión inmediata. Planos y datos, Av. de Mayo 672-82.—Bacigaluppi y Rúa.—Rte. 3922.

EL JUEVES 27 de Marzo, á las 4, en nuestra casa. m16

68 CUARTOS DE MANZANA sobre el ejido de Bahía Blanca. Forman parte de la chacra 350 del plano oficial de la Villa Harding Green, en 100 meses sin interés. Base, $ 1 el lote! Las medidas son inmejorables tanto para la construcción de la casa-quinta, como para especular, pues tienen la ventaja de formar esquina y dar frente á dos calles y la superficie arroja 2.500 varas. La villa Harding Green, es conceptuada, como el barrio más importante de la comercial ciudad por las grandes comodidades con que brinda á sus habitantes. Distan una cuadra del tranvía con un vastísimo recorrido, uniendo á la ciudad y pueblos limítrofes. Se exigirá en el acto del remate 3 mensualidades y el 2 por ciento de comisión y más el retirar la libreta. Más datos y planos, Av. de Mayo 672-82.—Bacigaluppi y Rúa.—Rte. 3924 (B.)

EL JUEVES 27 de Marzo, á las 4, en nuestra casa, Av. de Mayo 672-82. m16

*EN MARTINEZ — EL PUE-*blo predilecto de la aristocracia. Entre suntuosas quintas de los señores Vallet Martín y Cumar, Linch García y otras. Espléndida fracción de terreno para especular compuesta de 15.166 v. c. á 7 cuadras de la Av. Santa Fe, pavimentada y en breve con eléctrico y á 5 del bulevar San Fernando. ¡Nada mejor para especular! Manzanas, pueblo pintoresco, cuyas incomparables bellezas son del dominio indescriptible, será á no dudarlo el sitio estratégico y preferido por nuestras familias pudientes. Base de venta, $ 1.30 con orden terminante de vender á cualquier precio que exceda de la base, mitad al contado y mitad á 6 y 12 meses de plazo, interés del 7 por ciento formando pagarés hipotecarios. Datos y planos, Avenida de Mayo 672-82.—Bacigaluppi y Rúa.—Rte. 3943.

EL JUEVES 27 de Marzo, á las 4, en nuestra casa. m16

IGUAL QUE JUDICIAL — 12 lotes en Mar del Plata, en la chacra 38, sobre el bulevar Colón, calles Almirante Brown, Faucho y otras. Barrio densamente poblado. Paraje sumamente alto y en continua transformación. Base pesos 2.50 la v. c. en 18 meses sin interés, sobrándose 3 en el acto y el resto en 4 más al retirar la libreta. Datos y planos, Bacigaluppi y Rúa, Avda. de Mayo 672-82.—Rte. 3942.

EL DGO. 23 de Marzo, á las 4, en los mismos. m17

FRANCISCO RAYNELI é HIJO

1033 Victoria 1033

CASITA BIEN SITUADA— Calle Luca 1715, á pocas varas de la Avenida Garay. Mide 8 varas de frente por 21 más ó menos de fondo. Tiene sala y 3 dormitorios, cielos rasos de yeso, cedro, celosías, mosaicos y las demás comodidades. Hay luz, adoquinado en la puerta y tranvías á pocas varas. Está desocupada y lista para entregar las llaves. Debe visitarse. Base, $ 9.000. Seña, 8 por ciento. Comisión, 2 por ciento.

EL DOMINGO 22 de Marzo, á las 3.

*CASAS A PLAZOS — 3 CA-*sas y un terreno esquina, calles Barracabal 1378, Bragado 5771 y 77 y el terreno forma la esquina. Las casas tienen 4 piezas cada una, cielos rasos de yeso, mosaicos y demas comodidades. Son modernas, están situadas á la cuadra de la Avenida Provincias Unidas con tranvías y adoquinado por Larrazabal. La esquina mide 13 varas de frente al Oeste por 22. Al Sur 8on 35[illegible] v. c. La renta es $ 3.000 al contado por las casas y $ 3.000 por el terreno; el resto de $ 18.000 años de plazo con 7 por ciento de interés. Como se ve, es un negocio del momento, que deben aprovechar los que buscan colocar bien su dinero, pues las casitas dan muy buena renta y se pueden pagar por la misma. Base, $ 4.000 por cada casa y pesos 1.000 por la esquina. Seña, 8 por ciento. Comisión, 2 por ciento.

EL DOMINGO 23 de Marzo, á las 3, m18

CASA MODERNA — CALLE Metán 4267, al lado de la esquina de la Av. La Plata, del adoquinado y del tranvía 19. Tiene 3 grandes piezas en cal, moderna y elegante, puertas de cedro, patios de mosaicos, no le falta nada. Es chica pero cómoda y elegante. Base, $ 6.000. Seña, 8 por ciento. Comisión, 2 por ciento.

EL DOMINGO 23 de Marzo, á las 3.30. m17

CASA MODERNA — CALLE Muñiz 1934, entre Metán y Rondeau. A la cuadra de la Av. La Plata, del adoquinado y del tranvía. Mide 10 va. de frente por 40 va. de fondo. Tiene 3 piezas grandes y chica, muy bien dispuestas y elegantes. Deben visitarla. Base, $ 8.000. Seña, 8 por ciento. Comisión, 2 por ciento.

EL DOMINGO 22 de Marzo, á las 3.30. m17

*CASITA BIEN SITUADA Ca-*lle Las Casas 4135, á la cuadra de la avenida La Plata y del tranvía 19. Consta de dos habitaciones grandes y una más chica, mosaicos, cedro, etc. y adoquinado pago al frente. Es una casita que además de estar situada en un barrio progresista, está edificada con muy buenos materiales. Base pesos 5.000. Seña 8 ojo. Comisión 2 ojo.

EL DOMINGO 22 de Marzo á las 3.30. m18

*CASA ESQUINA PARA NE-*gocio, calle Metán esquina Muñiz. Consta de dos salones para negocio, sótano, comedor, dos piezas más, otra en altos, cielos rasos de material, cedro, mosaicos, preparada para altos. Material de primer orden. A una cuadra del adoquinado, tranvía 19 y de la avenida La Plata. Reconoce un contrato por 48 meses á pesos 110 por mes. Base pesos 11.000. La venderemos mitad al contado y la otra mitad en dos cuotas á uno y dos años de plazo con el 8 ojo de interés. Seña 8 ojo. Comisión 2 ojo.

EL DOMINGO 22 de Marzo á las 3.30. m18

CASITA LINDISIMA, calle Las Casas 4181, al lado de la esquina del bulevar La Plata. Mide 9 varas de frente por 22 varas de fondo. Tiene 3 grandes habitaciones y demás comodidades, adoquinado al frente, tranvía, gas, todo al lado, un gran cinematógrafo. Debe verse. Base $ 6000. Seña, 6 ojo. Comisión 2 ojo.

EL DOMINGO 22 de Marzo á las 3.30. m18

PIETRANERA & Cía. 463 - B. MITRE - 463

JUDICIAL — RICO CAMPO en Las Flores, F. C. S. 170 hectáreas á 1 y 1|2 legua al Oeste de la estación Las Naranjas. Tierra especial tanto para agricultura como para ganadería. Base pesos 150 la hectárea. Venta ordenada por el señor juez doctor Tomás Puig Lóizaga, secretaría Luis Boffi (La Plata), en el juicio sucesorio de don Pedro Etcheleou.

EL MIERCOLES 26 de Marzo á las 4, en nuestro escritorio B. Mitre 463. Linda al NE. con José Manuel Paz, al SE. con herederos de E. Grieg; al SO. con campo de los mismos, y al NO. con Agencia Escurra. Título perfecto. Para ante el escribano designado Ernesto L. Boffi. Seña 10 ojo. Comisión 2 ojo. Planos con ubicación en nuestro escritorio B. Mitre 463, donde se efectuará el remate.—PIETRANERA y Cía. m18

120 ESPLENDIDOS LOTES, en 60 mensualidades, sin interés. Antigua y conocida quinta de olmos (hoy de nivé). Sobre la estación Pilar del F. C. Pacífico, cuyos terrenos colindan con la Avenida Márquez (á adoquinarse) y con el andén de la estación. Los únicos terrenos adecuados para levantar su buena casa de recreo, con calles arboladas, amojonadas, alambrado y con servicio de luz eléctrica en su extensión. La fracción que ofrecemos en venta, es la más codiciada y de indiscutible valorización en ese punto, por ser Pilar, cabecera de partido y hallarse estos terrenos rodeados de edificación moderna y contar la localidad con instituciones bancarias, como la sucursal del Banco Basko Asturiano, recientemente inaugurada. La estación del ferrocarril Buenos Aires, dista 2 cuadras (6 los terrenos, cuyas líneas próximamente se electrificarán, como también la del Pacífico, cuyos talleres y usinas en construcción, dan frente á esta fracción. Entre las varias que está comprendida la casa quinta que compra la familia del Sr. Olivé, compuesta de 7 habitaciones principales, cuarto de baño y dependencias, cielos rasos de yeso, pisos de tea, patios asfaltados y un buen número de árboles frutales. Base de la casa quinta, $ 6.000, en largos plazos, y los lotes sin base, á tanto la vara cuadrada, en 60 mensualidades, sin interés.

EL DGO. 30 de Marzo, á la llegada del tren especial gratis, que saldrá de la estación Retiro (Oeste), á la 1, parando en la estación Palermo, á 1.10, donde también podrán tomarlo los interesados. Seña 3 mensualidades y 2 ojo de comisión. Escrituro por ante el escribano Sr. Miguel Vadell. Títulos perfectos. Posesión inmediata. Lotes amojonados dentro de líneas municipales aprobadas. Planos con detalles completos y demás datos á nieserritorio, B. Mitre 463.—PIETRANERA y Cía. m16

*POR LIQUIDACION DE NE-*gocios, 3900 v. c. en el macizo de Quilmes, con frente á la avenida Otamendi, con tranvía eléctrico en construcción. Un lote de 4.500 vs. cds. y otro de 1.800 v. c., en la ciudad de La Plata, chacra 77 y un lote de 11.55 por 45 en una de la última localidad, calle 27 entre 70 y 71.

EL MIERCOLES 26 de Marzo á las 4, en nuestro escritorio, B. Mitre 463, todos sin base, á largos plazos y con orden de vender á cualquier precio. Terrenos bien ubicados y de porvenir. Títulos perfectos. Posesión inmediata. Seña 8 ojo, en cada lote. 2 ojo. Más datos á nuestro escritorio, B. Mitre 463.—PIETRANERA y Cía. m13

Justo L. Sobbrero y Cía.

Av. CASEROS ESQ. SOLIS Notable esquina, con dimensiones excepcionales para cualquier clase de edificación. A una cuadra de Entre Ríos y de Vélez Sársfield. Barrio importante, donde su movimiento comercial es intenso. Base, $ 75 la vara cuadrada. Pudiendo el comprador abonar la mitad al contado y el resto á uno ó dos años, con hipoteca y el 7 ojo de interés anual.

EL DOMINGO 23 de Marzo á las 5 p. m. en la misma propiedad, 21.04 vs. por 34 de calle Solís, asfaltada y 16 v. c. por la Av. Caseros, con doble vía de tranvía al frente. Edificio antiguo, que no debe tomarse en cuenta. Títulos perfectos. Ad corpus. Seña 8 ojo. Comisión 2 ojo. Informes, Rivadavia 659.—Justo L. Sobrero y Cía. m16

*TACUARI 1945 ENTRE US-*pallata é Ituzaingó. Casa habitación moderna y bien cuidada. Base $ 20.000. Pudiendo el comprador tomarse una hipoteca de $ 20.000 al 8 ojo anual por 2 á 3 años.

EL DOMINGO 23 de Marzo á las 4 p. m., en la misma propiedad. 11 v. c. 50 de frente por 34 v. c. 66. Ad corpus. Sala, comedor, 2 piezas de servicio, cocina, servicio, etc., aguas corrientes, cloacas y demás comodidades. Visítese. Títulos perfectos. Seña 8 ojo. Comisión 2 ojo. Informes, Rivadavia 659.—Justo L. Sobrero y Cía. m16

T. A. VINELLI

Casa central: calle San Martín 484—Unión Telefónica: 380, Avenida

EN BANFIELD F. C. S. LA espléndida esquina General Rodríguez (adoquinada y con tranvía 102) y La Plata, lo más alto y pintoresco; rodeada de chalets, donde la valorización es evidente, pues reunes todas las comodidades. Venta resuelta, sin base á tanto la v. c. 1[illegible] al contado, 1|3 á 6 meses y la última á 12 meses.

EL DOMINGO 23 de Marzo á las 4.30 p. m. En los mismos. Títulos perfectos. Seña 8 ojo. 2 ojo de nuestra comisión. Más detalles á nuestra oficina, San Martín 484.—T. A. Vinelli y Cía. m19

Carlos Olmi

PRECIOSO PETIT HOTEL A pasos á 2 cuadras de la plaza Victoria, 12 habitaciones, hall, 2 baños notables, amplia cocina. Todo de primer orden, estilo moderno, elegantísimo. Piedras 196. Centralísimo. Oportunamente recha y detalles. Puede visitarse con tarjeta nuestra. Se reciben ofertas particulares.—Carlos Olmi. Reconquista 382. U. T. 2390, Avenida. v21

ARRENDAMIENTO de campo En General Rodríguez, F. C. C., 330 cuadras para agricultura ó ganadería. Campos de Irigoyen. Dirigirse 332 Reconquista. v23

Rodolfo Bollini y Cía.

*ENSENADA 50 — A PLA-*zas. En el verdadero centro de Vélez Sarfield, á cuadra y media de estación y á 50 varas de la Avenida Rivadavia y los tranvías eléctricos. Una amplia propiedad en terreno de 10 vs. de frente por 45 de fondo y un edificio que consta de sala, dos dormitorios, comedor que cuadra al privier patio, otro dormitorio, baño y w. c., cocina, etc., con clelorraos de yeso, pisos de pino tea, pozo semisurgente con bomba, frutales al fondo, adoquinado y aguas corrientes al frente, etc. A plazos. Base $ 12.000.

EL DOMINGO 23 de Marzo á las 4 p. m. sobre la misma, pagadera mitad al contado y mitad á un año de plazo con interés del 8 ojo anual. Visítese de 9 á 11 a. m. y de 3 á 5 p. m. Seña 8 ojo. Comisión 2 ojo. Datos Lavalle 868.—Rodolfo Bollini y Cía. m16

*UN TERRENO BIEN SITUA-*do. Calle Paramaribo entre Warnes y Sapaleri. A 50 varas de la Avenida Warnes y 4 cuadras de la Avenida San Martín, Bella Vista y la estación La Paternal, entre innumerables líneas de tranvías á un terreno completamente edificado. Mide 10 varas de frente por 38.50 va. en un costado, 37.50 en otro y 10.03 vs. en el contrafrente ó sean 385.23 vs. cs. Base $ 4 la v. c.

EL DOMINGO 23 de Marzo á las 3 p. m. sobre el mismo. La escritura de otorgará por el escribano don Doroteo M. Piñero. Seña 8 ojo.

Valentín Santa María

Casa Central, Victoria 985, de 1 á 7

LEAN MIS AVISOS

si concurran á los remates si quieren hacer buenos negocios

Consulten el estado de la Caja de Conversión que es el barómetro que marca la situación económica del país y se darán cuenta así, que el fantasma de la crisis no existe — Valentín Santa María.

EN BELGRANO — CASA A 4 plazos, Cuba 2566 entre Monroe y Guanacache, compuesta de 10 por 50, sala, tres dormitorios, baño, cocina, galería, adoquinado pago, etc.

EL DOMINGO 23 de Marzo á las 4.30 de la tarde. Base 15.000 pesos, incluso 4.000 pesos en cédulas argentinas. Seña 10 por ciento. Comisión 2 o|o.—Valentín Santa María. v23

EN BELGRANO — CASA A 4 plazos, calle Ayacucho 2440 entre Cabildo y General Paz, de 11.54 por 43. Tres piezas, cocina, cuarto de baño, galería, adoquinado pago, etc.

EL DOMINGO 23 de Marzo á las 5 p. m. Base 40 pesos vara, incluso el edificio. Seña 10 o|o. Comisión 2 o|o.—Valentín Santa María. m15

CHACRAS 3, DE 23 HECTAREAS cada una, alambradas y con poblaciones, una de ellas con un casco de estancia compuesta de 5 habitaciones, galpón, palomar, pozo, etc. Alfalfadas en su mayor parte, tierra de primera calidad, apta para todo cultivo. A 6 cuadras de la estación Echeverría, F. C. C. B. A., y á una legua de la estación Manzanares, F. C. P., partido de Estación de la Cruz. A una hora y media de la capital. Condiciones de venta: 10 o|o al efectuarse el remate; 50 o|o á los 90 días en el acto de escriturar; 10 por ciento á un año de plazo y 30 o|o á dos años con el 7 o|o de interés anual.

EL JUEVES 27 de Marzo á las 4 p. m. remataré en mi casa central Victoria 985, por orden de su dueño don Juan Lastra, este esplendido campo, con base de pesos 500 moneda nacional lahactárea. Las escrituras se otorgarán por ante el escribano señor Juan Pablo Oporto. Comisión 1 o|o.—Valentín Santa María. m13

EN FLORES — 5 CASAS A plazos, calle Culpina esquina Lobos. Detalles:

1a. LOBOS 2781, compuesta de 10x34, 4 dormitorios, cocina, molino y 2 tanques, galería, patios de mosaicos, etc. Base, $ 8.000.

2a. LOBOS 2791, compuesta de 10x33, 4 dormitorios, cocina, galería, patios de mosaicos, instalación de gas, etc. Base $ 8.000.

3a. CULPINA 781, esquina Lobos, compuesta de 11x14, salón para negocio, sótano, 6 habitaciones, 2 cuartos, plaza de servicio, cocina, aguas corrientes, instalación de gas, etc. Base $ 8.000.

4a. CULPINA 754, entre Merlo y Lobos, compuesta de 10x15, 2 dormitorios, plaza de servicio, aguas corrientes, instalación de gas, etc. Base $ 5.500. A 6 cuadras al Sur de Rivadavia y 8 de Provincias Unidas, con dobles líneas de tranvías y á pocos metros del adoquinado.

EL DOMINGO 23 de Marzo á las 3.30, sobre las mismas propiedades. Seña 10 o|o. Comisión 2 o|o.—Valentín Santa María. m15

CASTRO BARROS 389, esquina Quito, casa 4 plazos, compuesta de 10x28; sala, 3 piezas, cocina, patios 12 baldosas, cloacas, aguas corrientes, adoquinado pago, etc.

EL DOMINGO 23 de Marzo á las 5 p. m. Base, $ 14.000. Seña 10 o|o. Comisión 2 o|o. —Valentín Santa María. m15

EN FLORES—CASA A PLAZOS, Cuenca 580, entre San Eduardo y Morón, compuesta de 10x17, sala, comedor, 2 piezas, pieza de cocina, baño, instalación piedra, con balcones, puerta cancel, etc. A 5 cuadras de Rivadavia y á 1 1|2 del bulevar Avellaneda, con doble línea de tranvías.

EL DOMINGO 23 de Marzo á las 4.30 p. m. Base, $ 8.500. Seña 10 o|o. Comisión 2 o|o.—Valentín Santa María. m15

EN FLORESTA—TERRENO calle Patrón entre Corvalán y Alvarado, compuesto de 10x40. Lote 4, manzana N, con frente al Norte. A 2 cuadras de Rivadavia.

EL DOMINGO 23 de Marzo á las 3 p. m. Base, $ 7 vara, incluso $ 706,50 en hipotecas. Seña 10 o|o. Comisión 2 o|o.—Valentín Santa María. m16

EN FLORESTA—TERRENO con edificio, Morón 4959, entre Cerro y Caldas, mide, compuesto de 11.50x22; 8 piezas de madera, pozo con bomba, etc. A 4 cuadras de Rivadavia y á 2 de Gaona.

EL DOMINGO 23 de Marzo á las 3.30 p. m. Base, $ 1.500. Seña 10 o|o. Comisión 2 por ciento.—Valentín Santa María. m16

EN FLORESTA—TERRENO Carvantes, entre San Eduardo y Sárdinaga, compuesto de 10x26. Lote 6, manzana T, con frente al Oeste, alambrado por sus cuatro costados, con puerta de hierro y vereda, etc. A 4 cuadras de Rivadavia y á 2 de Gaona.

EL DOMINGO 23 de Marzo, á las 4 p. m. Base, $ 8 vara. Seña 10 o|o. Comisión 2 o|o.—Valentín Santa María. m16

EN FLORES, TERRENO calle Gavilán, entre Neuquen y Franklin, de 10 por 35 varas, lote 4, con frente al Este, contiguo á la esquina de Franklin, á una cuadra del bulevar Gaona con doble líneas de tranvía.

EL DOMINGO 23 de Marzo á las 3 p. m. Base 12 pesos vara. Seña 10 o|o. Comisión 2 o|o. —Valentín Santa María. m15

CHACRA DE 53 HECTS. EN el partido de Brandsen, á 10 cuadras de la estación Gómez (F. C. S.), ramal de Ferrari á La Plata, campo flor de primera calidad, apto para todo cultivo, tierra negra con agua dulce á 5 metros. Distante 10 kilómetros de Ferrari. Alambrado por los cuatro costados; casa de tres habitaciones de madera, techos de cinc con pilos y cielos rasos de madera, pozo y árboles, etc., etc. Condiciones de pago: 10 por ciento al efectuarse el remate, 40 o|o á los 90 días en el acto de escriturar y 50 o|o á 1 año de plazo con interés del 7 o|o por ciento anual con garantía hipotecaria del mismo campo.

EL JUEVES 27 de Marzo á las 4 p. m. remataré en mi casa central, Victoria 985, por orden de su dueño don Domingo Fontanari, este campo, con base de 350 pesos la hectárea. La escritura se otorgará por ante el escribano señor Juan Pablo Oporto. Comisión 2 o|o.—Valentín Santa María. v20

EN BANFIELD, F. C. S. — Casa calle Darragueira 518, entre Azara y San Martín, de 11.40x34 en un costado y 34.37 en otro, 5 piezas, cocina, cuarto de baño, cerco de material, gas, molino, etc. A 3 cuadras al O. de la Av. Pavón y á 4 de la estación.

EL DOMINGO 23 de Marzo á las 5 p. m. Base, $ 6.500. Mitad al contado y mitad á un año con 8 por ciento de interés. Seña 10 o|o. Comisión 2 o|o.—Valentín Santa María. m19

EN CIUDADELA, F. C. O.— Terreno 3 lotes de 400 á 500 varas, calle 33 de Mayo entre Alvear y Carlos Pellegrini, manzana 51, lotes 3, 4 y 5. En el centro del pueblo, á sea 8 cuadras al Norte de la estación.

EL DOMINGO 23 de Marzo á las 3 p. m. Base 4 $ vara, 25 o|o al contado y el resto en 5% meses sin interés. Seña 10 o|o. Comisión 2 o|o.—Valentín Santa María. m20

EN SAN MARTIN, F. C. C. A Casa calle Carlos Pellegrini 171, entre Juárez y Lincoln, de 14.11x50, sala, tres dormitorios, 2 cocinas, frente imitación piedra, agua corriente, etc. A 1 cuadra del tranvía Lacroze y á 4 de la estación.

EL DOMINGO 23 de Marzo, á las 4 p. m. Base $ 8.000, incluso 3.000 en hipotecas. Seña 10 o|o. Comisión 2 o|o.—Valentín Santa María. m20

EN MORON — TERRENO 12 varas, calle Bernil, contiguo á la estación Urquiza. (Quinta Amarilla.) Lotes 3 y 4 de la manzana 10 inclusive frente al hospital, 10 cuadras al Norte de la estación. Hasta Terreno alto y rodeado de edificación.

EL DOMINGO 23 de Marzo, á las 4.30 p. m. Base $ 3.600 vara. Incluso $ 1.250 en hipotecas. Seña 10 o|o. Comisión 2 o|o.—Valentín Santa María. m16

CASA No. H. 247|17471, SERIE H.

EL MIERCOLES 26 de Marzo 1913, á las 10 a. m. en el local de la sucursal calle San Martín número 317, procederé al remate del siguiente bien raíz. Una casa habitación ubicada en el pueblo General Reynols, distante 11 kilómetros más ó menos de la ciudad de Mercedes, de San Luis, con superficie de 1.050m50 c. d., compuesta de nueve piezas, dos cocinas, con w. c. y un galpón destinado á caballeriza. Sus límites son: Norte, con José Lara; Sur y Este, calles públicas y Oeste Minvielle Hnos. y Cía.

Base de venta $.400 pesos

El comprador continuará haciendo el servicio de la hipoteca originaria de 2.500 pesos que reconoce la propiedad, reducida hoy á 2.187 pesos 768 milésimos y abonará en dinero el excedente sobre esta suma hasta el precio de compra. Los títulos pueden ser examinados en la oficina del Banco verificado este no habrá lugar á reclamo. Seña 8 por ciento. Comisión 2 o|o. Este remate se efectúa con sujeción á lo dispuesto en la ley vigente número 8172. Por informes ocurrir al Banco Hipotecario Nacional, calle 25 de Mayo número 245, capital federal ó sucursal San Luis. Aviso iniciado en LA PRENSA el 20 de Febrero de 1913. m18

CASA No. Ho. 218|15265, SERIE G.

EL MIERCOLES 26 de Marzo de 1913 á las 9 a. m. en el local de la sucursal, calle San Martín 317, procederé al remate del siguiente bien raíz. Una casa habitación ubicada en el pueblo General Reynols, distante 11 kilómetros más ó menos de la ciudad de Mercedes de San Luis, con superficie de 803 m. c., más 6 menos compuesta de doce piezas y demás dependencias. Sus límites son: Norte, Minvielle Hnos y Cía.; Sur y Este, calles públicas y Oeste Don Alberto Aburba.

Base de venta $.600 pesos

El comprador continuará haciendo el servicio de la hipoteca originaria de pesos 5.000 que reconoce la propiedad reducida hoy á 2.515 pesos 558 milésimos y abonará en dinero el exceso sobre esta suma hasta el precio de compra. Los títulos pueden ser examinados en la oficina del Banco antes del remate, verificado este no habrá lugar á reclamo. Seña 8 o|o. Comisión 2 o|o. Este remate se efectúa con sujeción á lo dispuesto en la ley vigente número 8172. Por informes ocurrir al Banco Hipotecario Nacional, calle 25 de Mayo número 245, capital federal ó sucursal San Luis. Aviso iniciado en LA PRENSA el 20 de Febrero. f20

EN BARRACAS 4 plazos, Suárez 1150, entre Pedro de Mendoza y Caseros, de 8.66 por 30, 3 piezas, cocina, patio, cloacas, aguas corrientes, etc. A 2 cuadras de Caseros y á 4 de Pedro de Mendoza.

EL DOMINGO 23 de Marzo á las 3.30 p. m. Base $ 3.500. Seña 10 o|o. Comisión 2 o|o. —Valentín Santa María. m15

CASTRO BARROS 389, esquina Quito, casa 4 plazos, compuesta de 10x28; sala, 3 piezas, cocina, patios 12 baldosas, cloacas, aguas corrientes, adoquinado pago, etc.

EL DOMINGO 23 de Marzo á las 5 p. m. Base, $ 14.000. Seña 10 o|o. Comisión 2 o|o. —Valentín Santa María. m15

EN FLORES—CASA A PLAZOS, Cuenca 580, entre San Eduardo y Morón, compuesta de 10x17, sala, comedor, 2 piezas, pieza de cocina, baño, instalación piedra, con balcones, puerta cancel, etc. A 5 cuadras de Rivadavia y á 1 1|2 del bulevar Avellaneda, con doble línea de tranvías.

EL DOMINGO 23 de Marzo á las 4.30 p. m. Base, $ 8.500. Seña 10 o|o. Comisión 2 o|o.—Valentín Santa María. m15

EN FLORESTA—TERRENO calle Patrón entre Corvalán y Alvarado, compuesto de 10x40. Lote 4, manzana N, con frente al Norte. A 2 cuadras de Rivadavia.

EL DOMINGO 23 de Marzo á las 3 p. m. Base, $ 7 vara, incluso $ 706,50 en hipotecas. Seña 10 o|o. Comisión 2 o|o.—Valentín Santa María. m16

EN FLORESTA—TERRENO con edificio, Morón 4959, entre Cerro y Caldas, mide, compuesto de 11.50x22; 8 piezas de madera, pozo con bomba, etc. A 4 cuadras de Rivadavia y á 2 de Gaona.

EL DOMINGO 23 de Marzo á las 3.30 p. m. Base, $ 1.500. Seña 10 o|o. Comisión 2 por ciento.—Valentín Santa María. m16

EN FLORESTA—TERRENO Carvantes, entre San Eduardo y Sárdinaga, compuesto de 10x26. Lote 6, manzana T, con frente al Oeste, alambrado por sus cuatro costados, con puerta de hierro y vereda, etc. A 4 cuadras de Rivadavia y á 2 de Gaona.

EL DOMINGO 23 de Marzo, á las 4 p. m. Base, $ 8 vara. Seña 10 o|o. Comisión 2 o|o.—Valentín Santa María. m16

EN FLORES, TERRENO calle Gavilán, entre Neuquen y Franklin, de 10 por 35 varas, lote 4, con frente al Este, contiguo á la esquina de Franklin, á una cuadra del bulevar Gaona con doble líneas de tranvía.

EL DOMINGO 23 de Marzo á las 3 p. m. Base 12 pesos vara. Seña 10 o|o. Comisión 2 o|o. —Valentín Santa María. m15

CHACRA DE 53 HECTS. EN el partido de Brandsen, á 10 cuadras de la estación Gómez (F. C. S.), ramal de Ferrari á La Plata, campo flor de primera calidad, apto para todo cultivo, tierra negra con agua dulce á 5 metros. Distante 10 kilómetros de Ferrari. Alambrado por los cuatro costados; casa de tres habitaciones de madera, techos de cinc con pilos y cielos rasos de madera, pozo y árboles, etc., etc. Condiciones de pago: 10 por ciento al efectuarse el remate, 40 o|o á los 90 días en el acto de escriturar y 50 o|o á 1 año de plazo con interés del 7 o|o por ciento anual con garantía hipotecaria del mismo campo.

EL JUEVES 27 de Marzo á las 4 p. m. remataré en mi casa central, Victoria 985, por orden de su dueño don Domingo Fontanari, este campo, con base de 350 pesos la hectárea. La escritura se otorgará por ante el escribano señor Juan Pablo Oporto. Comisión 2 o|o.—Valentín Santa María. v20

EN BANFIELD, F. C. S. — Casa calle Darragueira 518, entre Azara y San Martín, de 11.40x34 en un costado y 34.37 en otro, 5 piezas, cocina, cuarto de baño, cerco de material, gas, molino, etc. A 3 cuadras al O. de la Av. Pavón y á 4 de la estación.

EL DOMINGO 23 de Marzo á las 5 p. m. Base, $ 6.500. Mitad al contado y mitad á un año con 8 por ciento de interés. Seña 10 o|o. Comisión 2 o|o.—Valentín Santa María. m19

EN CIUDADELA, F. C. O.— Terreno 3 lotes de 400 á 500 varas, calle 33 de Mayo entre Alvear y Carlos Pellegrini, manzana 51, lotes 3, 4 y 5. En el centro del pueblo, á sea 8 cuadras al Norte de la estación.

EL DOMINGO 23 de Marzo á las 3 p. m. Base 4 $ vara, 25 o|o al contado y el resto en 5% meses sin interés. Seña 10 o|o. Comisión 2 o|o.—Valentín Santa María. m20

EN SAN MARTIN, F. C. C. A Casa calle Carlos Pellegrini 171, entre Juárez y Lincoln, de 14.11x50, sala, tres dormitorios, 2 cocinas, frente imitación piedra, agua corriente, etc. A 1 cuadra del tranvía Lacroze y á 4 de la estación.

EL DOMINGO 23 de Marzo, á las 4 p. m. Base $ 8.000, incluso 3.000 en hipotecas. Seña 10 o|o. Comisión 2 o|o.—Valentín Santa María. m20

EN MORON — TERRENO 12 varas, calle Bernil, contiguo á la estación Urquiza. (Quinta Amarilla.) Lotes 3 y 4 de la manzana 10 inclusive frente al hospital, 10 cuadras al Norte de la estación. Hasta Terreno alto y rodeado de edificación.

EL DOMINGO 23 de Marzo, á las 4.30 p. m. Base $ 3.600 vara. Incluso $ 1.250 en hipotecas. Seña 10 o|o. Comisión 2 o|o.—Valentín Santa María. m16

CASTRO BARROS 389, esquina Quito, casa 4 plazos, compuesta de 10x28; sala, 3 piezas, cocina, patios 12 baldosas, cloacas, aguas corrientes, adoquinado pago, etc.

EL DOMINGO 23 de Marzo á las 5 p. m. Base, $ 14.000. Seña 10 o|o. Comisión 2 o|o. —Valentín Santa María. m15

A. Rodríguez Ortiz

JUDICIAL — EN AVELLANEDA, terreno con edificación antigua, calle Alsina 1[illegible] entre Constitución y Pavón, 8 piezas, cocina, [illegible] adquinadas), 4 [illegible] cuadras [illegible] Mitre tran[illegible] policía [illegible] Sujetos [illegible] 10m397 [illegible] frente [illegible] 17 m. 310 [illegible] de fondo. Base de venta pesos [illegible] de [illegible] departamento de la [illegible] Cocina, Tomás Pulz [illegible] Mitre [illegible] de [illegible] que [illegible] por la se[illegible] Boyaca [illegible] de comi[illegible]

TELLO SIMIONATI & Cía.

800 *HECTAREAS EN LA*boulaye, F. C. P. Estancia San José del señor Carlos A. Nesrotto. Bien alambrado y dividido en diez potreros, 4 molinos con sus respectivos tanques australianos de 50 á 250 mil litros. Aguas de 15 á 18 metros de profundidad. Casi todo alfalfado, menos 240 hectáreas que están dadas á colonos al 20 o|o puesto en galpón, todos los gastos por cuenta del colono. Este contrato termina con la cosecha venidera de 1914 y el que resultara comprador, puede obligar al colono á sembrarlo de alfalfa, dándole la semilla. Tiene una buena casa de material, con sus corredores, pisos de madera y todas comodidades. Casa para peones. Un gran galpón de cinc de 10 metros de ancho por 33 metros de largo y 4 de alto. Una bañadera para ovejas, con sus corrales. Dista sólo una legua de la estación Salguero, ramal de Laboulaye á Villa Valeria, y á legua de Laboulaye. Zona muy importante para la ganadería y agricultura. Para revisarlo pueden hacerlo por Laboulaye, donde tienen coches á todas horas para trasladarse al campo. Linda por el Sur con los señores Agote y Mieres, Norte, Tomás Scott y Pontet, Este, Jorge Bruce y Oeste, con el gran establecimiento Santa Ana de los señores Salaberry y Bercetche. Base de venta 130 pesos la hectárea. Condiciones de pago: Reconoce una hipoteca por 31.680 pesos oro sellado en la Compañía Sociedad Hipotecaria Holandesa del Río de la Plata con interés del 8 o|o pagadero por semestres adelantados que vence el 28 de Marzo de 1914, de la que se hará cargo el comprador, el resto, mitad al contado y la otra mitad á un año de plazo con pagaré hipotecario y el interés del 7 o|o pagadero por semestres adelantados.

EL MARTES 25 de Marzo á las 4 p. m. en nuestro escritorio, Maipú 250.—Tello, Simionati y Cía. m1

Daniel Demarchi

REPUBLIQUETAS 3711 (Belgrano). Magnífica propiedad, espléndido terreno, en el paraje más alto y pintoresco de la capital, en el que por sus innumerables vías de comunicación hacen de él una verdadera codicia, la calle Republiquetas, toda adoquinada, como asimismo la avenida del Tejar de la que dista una cuadra, á tres cuadras de la estación Luis María Saavedra, á cuatro del gran parque del mismo nombre. Visítese todo el día. Mide 17.46 metros de frente á Republiquetas por 52 metros de frente á Melian (ó sean 20.10 varas por 60.04 varas). Construcción de primer orden, para altos, edificado todo con frente á la calle, tiene 5 amplísimas salas, hall, 2 dormitorios, con galería de mosáicos, todo con cielos rasos, pisos pino de tea, carpintería pino y cedro, instalaciones de luz eléctrica, gas y agua en toda la casa, cocina, c. de b., w. c., despensa, cuarto de servicio, jardín, árboles frutales, molino Agar Cross de 1[illegible] agua, gasolina, bombas, piletas, etc. Adquiere por pago y vereda de mosáico. Todo cuanto pueda desearse en una propiedad de su naturaleza, aparente para casa de familia, colegio, casa de recreo ó comercio.

EL DOMINGO 23 de Marzo á las 5 p. m. én la misma. La remataré con base de pesos 27.000 y facilidades de pago. En seguida remataré 4 lotes espléndidos ya por su ubicación, contiguos á la casa Republiquetas 3711 como por sus dimensiones, de los que poco saldrán á la venta.

LOTE 1: calle Republiquetas 3717, mide 10 metros de frente por 52 metros ó sean 11.55 varas por 60.04 varas, tiene pared al frente, portón de hierro, pozo con bomba, vereda de mosáico y adquinado pago. Base de venta pesos 10 la v. c.

LOTES 2 y 3: calle Melián entre Republiquetas y Jaramillo (lindan por el fondo con el lote 1,) miden cada uno 9.50 metros por 40 metros (ó sean 10.57 varas por 46.20 varas). Base de venta pesos 8 la v. c.

LOTE 4: á diez pasos de los anteriores, mide 10 metros de frente por 40 metros (ó sean 11.55 varas por 46.20 varas). Base de venta 8 pesos v. c.

EL DOMINGO 23 de Marzo á las 5 p. m. sobre los mismos. Verdadera liquidación. El comprador puede abonar la mitad al contado y la otra mitad á un año de plazo con el 8 o|o de interés. Títulos perfectos, ante el señor F. Sánchez Mendoza. Seña 8 o|o. Comisión 2 o|o. Informes y planos, 75 Piedras 75.—Daniel Demarchi. m16

A. ROTONDARO

Judicial

EL DOMINGO 23 DE MARZO

A LAS 5 P. M.

v23

JUDICIAL — SALGUERO 568 casi esquina Corrientes, terreno de 8.66 metros de frente por 41.20 de fondo con diversas construcciones, produce 240 pesos de renta mensual. Base 12.738.60 2|3 partes de la tasación que es de pesos 24.107.90, por orden del señor juez de lo civil doctor Gigena, secretaría Rawson, sucesión Catalina Moreno de Castellanos.

EL DOMINGO 23 de Marzo á las 5 p. m. sobre la misma. Seña 8 o|o y 2 o|o de comisión á cargo del comprador. Más datos á mi escritorio, Lavalle 1282, escritorio 3, U. T. 2711 Libd. ó á la secretaría Tribunales cuarto piso. v23

Rinaldi y Briozzo

*TERRENO A PLAZOS CA*lle Basualdo entre Provincias Unidas y Bragado, á media cuadra del tranvía 48 y entre edificado. Mide 10x30 varas. Base $ 5 la v. c., pagadero $ 1500 al contado y el resto en 40 mensualidades.

EL DOMINGO 23 de Marzo á las 4 p. m. sobre el mismo. Planos y detalles, Emé. Mitre 343.—Rinaldi y Briozzo. v23

Emilio A. Garbagnati y Cía.

EN LA FLORESTA — CASA calle Yerbal 5923, entre las de Sáenz Valiente y Dupuy, edificada en terreno que mide 14 v. por 44. Es la ubicación de más importancia de ese progresista barrio, á una cuadra de Rivadavia y con frente mismo á los talleres de Liniers. A plazos. Venta facilidades, la base de 7000 $.

EL DOMINGO 23 de Marzo á las 5 p. m. procederemos á su venta. Seña 8 o|o. Comisión 2 o|o. Datos á nuestra casa, Florida 271, U. T. 4599. m19

A. B. y B.

AURELIO BERRO y BUJAN

COLONIA MADERO, EN Pehuajó, Provincia de Buenos Aires. Lindando con la Cooperativa Agrícola y con el Ejido de Pehuajó, á una legua de la Estación "Francisco Madero". Del F. C. del Oeste, á pocas cuadras de la estación 211 kilómetro 432 del F. C. de la Plata á Meridiano V, y á corta distancia de la estación "El Recado" del F. C. Rosario á Puerto Belgrano, es decir completamente rodeado de estaciones. A 360 hectáreas divididas en chacras con superficies de 24 á 42 hectáreas cada una. Tierra especialísima para alfalfa, con agua buena de 3 á 5 metros de profundidad en toda la colonia. La siembra de alfalfa puede hacerse con gran economía, pues la tierra ha estado bajo agricultura durante varios años: bastará pasar la rastra y echar la semilla para obtener espléndidos alfalfares. La Colonia Madero, por su excepcional situación, rodeada de diferentes líneas de F. C. que la unen á los principales puertos de la República, Buenos Aires, Rosario, Bahía Blanca y La Plata, ofrece grandes atractivos al agricultor y para ser la colonia más importante de Pehuajó. La proximidad de las estaciones Kilómetro 432 y "El Recado" ofrecen también al pequeño capitalista la ventaja de poder comprar chacras en los puntos más próximos á dichas estaciones para subdividirlas más tarde en quintas de regulares beneficios. Base definitiva con orden terminante de vender, $ 250 por hectárea. pagadero á los siguientes plazos:

8 o|o en el acto del remate.
42 o|o al escriturar, dentro de los 30 días subsiguientes.
10 o|o á 1 año de plazo.
10 o|o á 2 años de plazo.
10 o|o á 3 años de plazo.
10 o|o á 4 años de plazo.
10 o|o á 5 años de plazo.
100 o|o

Los plazos con garantía hipotecaria y 8 o|o de interés anual, pagadero por cada año adelantado. Los plazos se empezarán á contar desde la fecha del remate.

ESCRITURACION — La escrituración se efectuará dentro de los 30 días del remate por ante el escribano de la Provincia de Buenos Aires, señor Ramón Dibar, pudiendo los compradores que deseen escriturar los gastos de viaje enviar un poder en los términos que oportunamente se indicará, á nombre del señor Abelardo A. Olivera, quien podrá representarlos, si así lo desean, para la firma de la escritura sin cobrar nada por este trabajo. Los compradores que enviaran poder deberán naturalmente enviar los fondos pertinentes, por los cuales se les enviará un recibo provisorio firmado por el dueño del campo.

CALLES—Los compradores quedan obligados á dejar calle de acuerdo con el plano del remate. El remate tendrá lugar

EL DOMINGO 23 de Abril á las 2 p. m. en Pehuajó, en el local de la Sociedad Italiana de Socorros Mutuos, donde estará mi bandera. Todo comprador me abonará, además del 8 o|o mencionado arriba como seña y parte del precio, el 2 o|o de mi comisión. Títulos perfectos. Por planos é informes, dirigirse en Pehuajó, al señor Romero Ramírez, ó á mi escritorio en Buenos Aires, Maipú 265.—Aurelio Berro y Bujan. v31

EN BOCAYUVA, A FINES de Abril.—Nueva estación del ferrocarril del Oeste, entre Drysdale, hoy Pellegrini y Mariluán (F. C. O.), 5.000 hectáreas divididas en setenta quintas y chacras, los primeros al contado y las quintas y chacras 1|3 al contado y 1|3 en cinco anualidades iguales con 8 por ciento anual de interés. Cada quinta tiene una frente á 1 metros de profundidad y una chacra 1 metros de profundidad, [illegible] planos—

ENRIQUE D. LAGOS & Cía.

343 - SAN MARTIN - 343

Los terrenos más pintorescos de los alrededores

El DOMINGO 6 de ABRIL

96 LOTES DE 1500 V. C. CADA UNO

Con opción amplia

En Bella Vista

SOBRE ESTACION CAMPO DE MAYO

BASE $ 0.50 V. C. PARA LIQUIDAR - á 4 años de plazo

ENRIQUE D. LAGOS y Cía.

Pidá planos á nuestra casa 343 San Martín 343.

Banco Hipotecario Nacional

25 DE MAYO 245

CAPITAL

JUAN JOSE GOWLAND

No. Hip. 30.887, *SERIE L.* — EL MARTES 8 de Abril de 1913, á las 4 p. m. en la misma, procederé, procederá el remate de una casa quinta situada en el antiguo camino á San Isidro, hoy avenida Bustos esquina Arias, dando su fondo á la calle Vidal, cuya edificación consta de un cuerpo principal compuesto de sala, comedor, vestíbulo, cuatro dormitorios, galería, baño, servicio, cocina, despensa, etc. Un departamento de servicio con una pieza, cocina, baño, despensa, etc. Además caballeriza, cochera, dos piezas altas, etc. Compuesto su terreno de 43 metros 3 decímetros de frente al Noreste por 173 metros 3 decímetros de fondo.

Base de venta $9.000 pesos

El comprador continuará haciendo el servicio de la hipoteca originaria de pesos 5.000 que reconoce la propiedad reducida hoy á 3.515 pesos 558 milésimos y abonará en dinero el exceso sobre esta suma hasta el precio de compra. Los títulos pueden ser examinados en la oficina del Banco antes del remate, verificado este no habrá lugar á reclamo. Seña 8 o|o. Comisión 2 o|o. Este remate se efectúa con sujeción á lo dispuesto en la ley vigente número 8172. Por informes ocurrir al Banco Hipotecario Nacional, calle 25 de Mayo número 245, capital federal ó sucursal San Luis. Aviso iniciado en LA PRENSA el 20 de Febrero de 1913. m14

SAN LUIS

DESIDERIO CABANILLAS

CASA No. H. 247|17471, SERIE H.

EL MIERCOLES 26 de Marzo 1913, á las 10 a. m. en el local de la sucursal calle San Martín número 317, procederé al remate del siguiente bien raíz. Una casa habitación ubicada en el pueblo General Reynols, distante 11 kilómetros más ó menos de la ciudad de Mercedes de San Luis, con superficie de 1.050m50 c. d., compuesta de nueve piezas, dos cocinas, con w. c. y un galpón destinado á caballeriza. Sus límites son: Norte, con José Lara; Sur y Este, calles públicas y Oeste Minvielle Hnos. y Cía.

Base de venta $.400 pesos

El comprador continuará haciendo el servicio de la hipoteca originaria de 2.500 pesos que reconoce la propiedad, reducida hoy á 2.187 pesos 768 milésimos y abonará en dinero el excedente sobre esta suma hasta el precio de compra. Los títulos pueden ser examinados en la oficina del Banco verificado este no habrá lugar á reclamo. Seña 8 por ciento. Comisión 2 o|o. Este remate se efectúa con sujeción á lo dispuesto en la ley vigente número 8172. Por informes ocurrir al Banco Hipotecario Nacional, calle 25 de Mayo número 245, capital federal ó sucursal San Luis. Aviso iniciado en LA PRENSA el 20 de Febrero de 1913. f20

CASA No. Ho. 218|15265, SERIE G.

EL MIERCOLES 26 de Marzo de 1913 á las 9 a. m. en el local de la sucursal, calle San Martín 317, procederé al remate del siguiente bien raíz. Una casa habitación ubicada en el pueblo General Reynols, distante 11 kilómetros más ó menos de la ciudad de Mercedes de San Luis, con superficie de 803 m. c., más 6 menos compuesta de doce piezas y demás dependencias. Sus límites son: Norte, Minvielle Hnos y Cía.; Sur y Este, calles públicas y Oeste Don Alberto Aburba.

Base de venta $.600 pesos

El comprador continuará haciendo el servicio de la hipoteca originaria de pesos 5.000 que reconoce la propiedad reducida hoy á 3.515 pesos 558 milésimos y abonará en dinero el exceso sobre esta suma hasta el precio de compra. Los títulos pueden ser examinados en la oficina del Banco antes del remate, verificado este no habrá lugar á reclamo. Seña 8 o|o. Comisión 2 o|o. Este remate se efectúa con sujeción á lo dispuesto en la ley vigente número 8172. Por informes ocurrir al Banco Hipotecario Nacional, calle 25 de Mayo número 245, capital federal ó sucursal San Luis. Aviso iniciado en LA PRENSA el 20 de Febrero. f20

DOMINGO CAPURRO & Cía.

EN BURZACO — 200 LOtes. Base pesos 5 por mes el lote, en 80 mensualidades, sin interés. Están ubicados á 4 cuadras al Sur de la estación, en la zona más linda del importante pueblo. Casi todos los lotes son de amplias superficies que varían entre 400 y 1.300 varas cuadradas.

EL DOMINGO 6 de Abril á las 3 p. m. en los mismos terrenos. Después mayores detalles. Pidan planos y boletos para el tren en nuestra casa, San Martín 60.—Domingo Capurro y Cía. m13

EN MARMOL — 160 LOTES saldo de los terrenos conocidos por de Grosso á sólo 8 cuadras de la estación Mármol. Base pesos 5 por mes el lote en 80 mensualidades sin interés.

EL DOMINGO 13 de Abril á la 1.30 p. m. Después mayores detalles. Pidan planos y boletos en nuestra casa, San Martín 60.—Domingo Capurro y Cía. m13

EN MARMOL — 160 LOTES saldo de los terrenos conocidos por de Grosso á sólo 8 cuadras de la estación Mármol. Base pesos 5 por mes el lote en 80 mensualidades sin interés.

EL DOMINGO 13 de Abril á la 1.30 p. m. Después mayores detalles. Pidan planos y boletos para el tren en nuestra casa, San Martín 60.—Domingo Capurro y Cía. m13

Arturo Santiso y Cía.

*En VILLA LURO—UN PRE*cioso lote de terreno á plazos, Yerbal entre Ruiz de los Llanos y bulevar Irigoyen, mide 10x39 c. de frente por 40 v. de fondo, frente Sur, á una cuadra de la Avenida Rivadavia (con doble vía de tranvía) y á media de la estación Villa Luro, F. C. O., ubicación excepcional, paraje alto y todo edificado, donde aumenta con rapidez el valor de la tierra.

EL DOMINGO 23 de Marzo, á las 4 de la tarde, en el mismo terreno, se rematará sin base, al mejor postor; condiciones ventajosas de pago, 1|3 parte al contado, 1|3 á 6 meses y la otra á un año, todo con el interés del 7 por ciento anual. Títulos perfectos. Seña 8 por ciento. Comisión, 2 por ciento. Más datos á nuestro escritorio, Maipú 246, U. T. 2089 (Avenida) ó Rivadavia 3613. m16

TERRENO VIRGILIO entre Sarachaga y Chone, lote 23, manzana 8, mide 10 varas de frente por 48 más ó menos.

EL DOMINGO 23 de Marzo á las 4.30 de la tarde se rematará sin base al mejor postor. Datos, Maipú 126 ó Rivadavia 3613. v23

EN VILLA LURO TERRENO calle Sarachaga entre Virgilio y Molière, lote 4, manzana 7, 8 cuadras de Rivadavia. Mide 34 varas de frente por 51 en un costado, y 43 por el otro, terminando su contratante en nada.

EL DOMINGO 23 de Marzo á las 4.30 sin base, en la que ofrecerá. Datos Maipú [illegible] m16

José Conti y Cía.

VILLA DEL PARQUE

30 LOTES 30

frente á las calles Cuenca, Tinogasta, Helguera, Simbrón, Pedro Lozano, Avenida San Martín, Campana, San Roque, Nazarre, etc.

El Domingo 6 de Abril á las 3 p. m.

JOSE CONTI y Cía.

*VILLA DEL PARQUE (Nor*te). En las mejores ubicaciones. 30 lotes sobre la estación y la avenida San Martín. A plazos.

EL DOMINGO 6 de Abril á las 3. Tren gratis. Planos, Bolívar 189.—José Conti y Cía. m13

JUDICIAL — HUMAHUACA 3420 (antes 126) entre Gallo y Bustamante. Casa en excelente ubicación y dentro del radio de cloacas y aguas corrientes. Por orden del señor juez de primera instancia en lo civil, doctor Uladislao F. Padilla y cuenta, del juicio Salina de Posse doña Ana, su sucesión. Su terreno mide 7m425 de frente al N. por 18m186 al E. 13m06 al O. Superficie: 138.276 m. c. igual á 184.368 v. c. Edificio: sala, 3 piezas, cocina, zaguán, servicio, cielos rasos de yeso, mosaicos. Todo en cal. Adquinado pago á su frente, á 1 cuadra de Corrientes y del Mercado de Abasto Provedor. Tasación 20.062.60 pesos. Base 2|3 partes 13.374.72 pesos. Forma de pago al se quiere: 1|3 al contado y 1|3 á 6 y 2 años de plazo, con el 7 o|o de interés y garantía hipotecaria. Escrituras por ante el señor César Petracchi. Seña 8 o|o y 2 o|o de comisión.

EL DOMINGO 23 de Marzo á las 4.30. Datos, secretaría del doctor Juan Carlos Fox ó Bolívar 189.—José Conti y Cía.

PUEYRREDON, F. C. R. 150 lotes sobre la estación que actualmente no está rediseñando. Venta en 80 mensualidades. Unico desembolso 2 mens

Manuel Castellar

1.500 VACUNOS
6.500 LANARES
40 CARNEROS
EN PRINGLES
F. C. SUD
El SABADO
22 del corriente
En mis instalaciones
Manuel Castellar

EN BAHIA BLANCA — SIN base y con facilidades de pago. 530 hectáreas, 51 áreas, 07 centiáreas de buen campo para agricultura y ganadería. Tres lotes números 26, 10 y 6, parte del establecimiento La Blanca de Novaro que fué vendida en fracciones en 1910. Situación inmejorable á 1 1|2 leguas de Napostá, 3 de Adela Corti, 2 de Cabildo y á sólo 5 leguas de la ciudad y puerto de Bahía Blanca.

EL SABADO 29 de Marzo á la 1 p. m en Bahía Blanca, en el Hotel del señor Manuel Lopetegui, remataré por cuenta y orden de su dueño sin base al mejor postor los tres lotes de campo mencionados. Condiciones de pago: 1|3 parte al contado y el resto á 1 y 3 años con interés de 7 o|o anual. Por carteles con planos ú otros informes dirigirse á mis escritorios del Azul ó capital, 25 de Mayo 248.—Manuel Castellar. v28

EN LAMADRID — 1000 VA- cunos, 2.000 lanares, 50 potros y caballos. 800. remate-feria de haciendas.

EL DOMINGO 23 de Marzo. Oportunamente detalles.—Manuel Castellar. v21

1.500 *NOVILLOS Y VACAS,* muy buen mestizo Durham, habiendo 1.000 novillos de 2 á 3 1|2 años, casi gordos. Liquidación de haciendas del establecimiento "San Manuel", de los señores Peralta Hermanos, situado en el partido de Pringles, á 1 1|2 leguas de la estación Peralta, F. C. S.

EL VIERNES 4 de Abril á las 12 del día, en la misma estación Peralta, F. C. S. remataré por cuenta y orden de sus dueños señores Peralta Hermanos, las haciendas mencionadas. Oportunamente detalles. Por informes, dirigirse en Coronel Pringles á los señores Dieguez y Urruti, en Laprida al señor Joaquín P. Villar, ó á mis escritorios de Azul ó capital 25 de Mayo 248. —Manuel Castellar. v3a

EN CORONEL PRINGLES, F. C. S.—1200 novillos y vacas, 5.500 capones ovejas y borregos, 65 yeguarizos, 40 carneros Lincoln, 150. remate feria en mis instalaciones.

EL SABADO 23 de Marzo á la 1 del día, con los lotes á la vista, remataré las siguientes haciendas anotadas y demás que concurran, á saber: 30 novillos mestizos Durham 2 y 1|2 años, buen estado. 930 vacas y terneros mestizos Durham buen estado, servidas, 95 vacas gordas, en lotes. 130 vaquillonas 2 1|2 años, mestizas, buen estado, servidas. 3500 capones, ovejas y borregos, cruza Lincoln de distintas procedencias. 40 carneros Lincoln, procedencia de "Los Montañeses", del señor José A. Fernández, 65 yeguarizos de silla y tiro. Seguramente habrá más hacienda. Condiciones de venta las de costumbre. Por consignaciones ó informes dirigirse en Coronel Pringles á los señores Dieguez y Urruti, en Laprida al señor Joaquín P. Villar, ó á mis escritorios de Azul ó capital, 25 de Mayo 248.—Manuel Castellar. v21

EN EL AZUL—3460. REMA- te feria en mis instalaciones.

EL DOMINGO 30 de Marzo. Oportunamente detalles. — Manuel Castellar. v23

En CORONEL SUAREZ, 6.000 novillos y vacas Durham, incluso 4500 novillos de 1 1|2, 1|2 y 2 1|2 años, habiendo lotes especiales de una hilera, 3000 capones, ovejas y borregos, 100 caballos, yeguas y potros mestizos, 530. remate feria en mis instalaciones.

EL JUEVES 27 de Marzo á la 1 del día, con los lotes á la vista, remataré las siguientes haciendas anotadas y demás que concurran, á saber:

500 novillos mestizos Durham de 3 1|2 años, buen estado, 3500 id id id de 2 1|2 id id id, 500 id id id de 1 1|2 id id id, 150 vacas gordas, 250 vacas servidas, 250 vacas y terneros, 250 vaquillonas de 1 1|2 y 2 y 1|2 años, 560 vacunos al corte, 3000 capones, ovejas y borregos, 30 potros y yeguas mestizas, 20 potrancas de 2 años, mestizas, 20 potros Hackney, hijos de padre puro, 25 caballos de tiro y silla. Seguramente habrá más hacienda. Condiciones de venta las de costumbre. Por consignaciones é informes, dirigirse en Coronel Suárez al señor Gmo. B. Mac Goey Elliff, ó á mis escritorios del Azul ó capital, 25 de Mayo 248.—Manuel Castellar. v26

Nazar y Hernández

EN GENERAL BELGRANO. F. C. S.

EL LUNES 24 del corriente, efectuaremos el 1o. remate-feria de haciendas generales en el local de la Sociedad Rural, teniendo anotados:

500 Vacunos 500
1500 Lanares 1500
20 Carneros Lincoln puros 20

Por pedidos de local, datos é informes, á nuestro escritorio, Cangallo 666, U. T. 474 Avenida, ó á nuestro representante en General Belgrano, señor Adolfo J. Araus. m11

EN LUJAN, F. C. O.—EL DO- MINGO 30 de Marzo á la 1.30 p. m. 124o. remate feria de haciendas generales en nuestras instalaciones, frente á la estación. Oportunamente detalles. Por pedidos de local ó informes á nuestro escritorio, Cangallo 666, U. T. 474 Avenida, ó á nuestro representante en Luján, Enrique Yánez, U. T. 111 de Luján.—Nazar y Hernández. m30

Borzi y Bianchi

3er. *GRAN REMATE FERIA,* en Diego de Alvear, F. C. P.

EL JUEVES 20 de Marzo á las 2 de la tarde en nuestras instalaciones sobre la estación se rematarán las haciendas consignadas, teniendo ya anotadas, 1.250 vacunos.

230 novillos muy buen mestizo 2 á 3 años.
50 novillos id id id id id.
60 novillos especiales gordos, 3 años.
26 novillos id id id.
30 novillos id id id.
35 novillos criollos de invernada 3 á 4 años.
65 vaquillonas especiales 1 1|2 á 2 años.
30 vaquillonas id id id.
30 vacas gordas especiales.
15 bueyes gordos.
20 vacas especiales.
30 torunos gordos.
50 novillos gordos 1 1|2 á 2 años.
25 novillos especiales de 2 á 3 años.
60 novillos listos invernada, buen mestizo.

Con seguridad el día del remate habrá mucha más hacienda. Informes en Diego de Alvear, F. C. P. ó Maipú 392.—Alejandro Billard. v20

Cardoner & Sarracino
En LOBOS

2o. REMATE ESPECIAL de novillos, con el concurso de los principales establecimientos de esta región.

EL DOMINGO 30 de Marzo á la 1 p. m. en nuestras propias instalaciones. Tenemos anotado hasta la fecha 2,000 novillos tipo frigorífico especiales en clase y estado. En oportunidad detalles completos. Comisión 2 o|o al vendedor y 2 o|o al comprador. Por más datos, dirigirse á nuestro escritorio en Lobos, U. T. 15.—Cardoner y Sarracino. m14

EN LAS HERAS — 12o. RE- mate feria de haciendas en general.

EL DOMINGO 23 de Marzo á la 1 de la tarde en nuestras propias instalaciones venderemos:

1300 novillos y vacas 1300

Incluso 600 novillos de 1 á 2 1|2 años, especiales en clase y muy buen estado. Por más datos dirigirse á nuestro representante en Las Heras, señor Santiago E. Vaquero, ó á nuestro escritorio en Lobos, U. T. 15.—Cardoner y Sarracino. m13

ADOLFO BULLRICH & Cía.

CAMPOS

"SAN SEBASTIAN" DE AM- brosio Olmos.—16.000 hectáreas en la región Sur de la provincia de Córdoba. A una legua de las estaciones La Cautiva y Gral. Levalle del F. C. P., limitadas en su cabecera Norte por la nueva línea en construcción que va de Rosario á Mendoza (concesión Selva), cuyos primeros 50 kilómetros han de inaugurarse en breve. Son tierras inmejorables para agricultura y alfalfa, de calidad uniforme, cuya venta en lotes va á trasformar esa vasta y rica región en un nuevo emporio de actividad. El próspero desenvolvimiento que han adquirido las numerosas colonias que se han fundado en esos parajes, constituye la mejor promesa del porvenir que lo está reservado á los campos de San Sebastián que hoy ofrecemos en venta. La provincia de Córdoba amplía su capacidad productora de cereales en proporciones realmente extraordinarias. Según los informes del Ministerio de Agricultura, la zona Sur de esa provincia ha rendido en la cosecha última nada menos que 1.450.000 toneladas de trigo, 230.000 de lino y 50.000 de avena, á esto agréguese la producción de maíz y la ganadera, pues el engorde y cría es otra faz de la riqueza colosal que se elabora en los campos alfalfados de esa región y, tendremos, en síntesis, la importancia que corresponde asignarle. El fraccionamiento de San Sebastián comprende 119 lotes con superficies que varían entre 100 á 267 hectáreas, algunos de ellos con poblaciones y aguadas. La base es uniforme $ 140 la hectárea, que se abonará: 25 por ciento al contado; 15 o|o á un año, 20 o|o á dos años; 20 o|o á tres años y 20 por ciento á cuatro años de plazo, con garantía y 6 o|o de interés anual á contar del día del remate. A los que deseen abonar el importe al contado se les descontará un 10 o|o sobre el total de las cuotas á plazos. El remate se efectuará

EL LUNES 14 de Abril, á las 2 p. m., en nuestra casa, Florida 269 y 273. El campo linda con la Colonia La Cautiva, señores Olivera, Pedro Estanquet y señora A. H. de Olmos. Está debidamente amojonado por el señor ingeniero don Avelino Varangot. Puede ir á visitarse por las estaciones La Cautiva y Gral. Levalle, donde hay buenos hoteles y toda clase de elementos. En el campo pueden dirigirse al mayordomo de San Sebastián, señor Severo Arias, quien proporcionará alojamiento y datos que se le soliciten. Los compradores deberán entregar en el acto del remate el 8 o|o á cuenta de precio y el 2o|o de nuestra comisión. Escrituras por ante el escribano que oportunamente se designará.—Adolfo Bullrich y Cía. m12

JUDICIAL — EN DOLORES. Los siguientes bienes pertenecientes á la sucesión de don Ignacio García Cuerva.

1o—Dos lotes de campo ubicados en el paraje denominado Montes del Tordillo, parte de los que formaron el establecimiento "La Selva" y designados en el plano general de división de dicho establecimiento con los números 7 y 8.

El lote 7 con 418 hectáreas, 70 áreas y 67 centiáreas y el 8 con 530 hectáreas, 67 áreas y 36 centiáreas. Sin base.

2o—La tercera parte proindivisa de una bóveda en el cementerio del Norte (capital federal). Sin base.

3o—Un terreno de 43.30 metros por 43.80 metros en la esquina de las calles Montevideo y Jujuy, con edificio. Sin base.

4o—Un terreno en la calle Perú y Uruguay con construcciones viejas. Sin base.

5o—Un terreno de 43.30 metros por cada uno de sus cuatro costados, forma esquina á las calles Santa Rosa y Río Bamba. Sin base.

6o—Un terreno de 43.30 metros por cada uno de sus cuatro costados, próximo á la quinta de don Raymundo Llona, rumbo Oeste. Sin base.

7o—Dos solares de terreno de 43.30 metros á la calle Espora por 43.30 metros de contrafrente á la calle Colonia, que han servido para local de remates feriae. Sin base.

8o—Una finca en la calle Montevideo número 25 con 14.30 metros por 31.15 metros de fondo con cinco piezas y cocina de material, árboles frutales, etc. Ad corpus. Sin base.

9o—Otra finca en la calle San Martín s|n. entre las de Río Bamba y Montevideo, que mide: 10.52 metros de frente por 44.15 metros en el costado Este, 13.85 metros en el Norte y 17.32 metros al Oeste, á cuya altura forma un martillo de 4 metros de Este á Oeste por 25.10 metros. Ad corpus y sin Base.

10—Varios documentos, dos escrituras de nociones y derechos á favor del causante. Un boleto de marca y cinco boletos de señales.

EL DOMINGO 30 de Marzo á las 2.30 p. m. en la ciudad de Dolores, en la casa calle Montevideo No. 25, donde estará nuestra bandera, remataremos sin base, por orden del señor juez de primera instancia del departamento Sur, doctor Rodolfo A. Gámez, los bienes enunciados, cuyo detalle completo pueden leer los interesados en los edictos que se publican en los diarios "El Mercantil" de Dolores y "El Boletín Oficial" de La Plata.

Los compradores abonarán en el acto del remate el 10 o|o de seña y á cuenta de precio y el 2 o|o de nuestra comisión.

Las escrituras del campo las otorgará el escribano señor Agustín J. Montangero.

Los títulos se hallan agregados al expediente que tramita por la secretaría á cargo del escribano señor Rodolfo Panelo, donde los interesados pueden obtener todos los datos y copias que deseen.

Planos y detalles en nuestra casa, calle Florida 269 y 273.—Adolfo Bullrich y Cía. m15

QUINTAS Y CHACRAS EN Lobería.—Lindando con el ejido del pueblo. Fraccionamiento de los reputados campos conocidos por El Rosario, de Otamendi hermanos, distante una legua de la estación Nueva Lobería y dos leguas de El Moro. A sólo una hora de tren de la ciudad de Necochea y su puerto. En la región más afamada del Sur de la provincia, cuyas tierras por sus grandes condiciones de feracidad son susceptibles de las más variadas aplicaciones. 4335 hectáreas divididas en 101 lotes de quintas de 15 á 45 hectáreas y 17 lotes de chacras de 120 á 254 hectáreas. Base de venta 200 $ la hectárea con cómodos plazos para el pago. Las quintas, una tercera parte al contado, una tercera parte á un año y una tercera parte á dos años de plazo con garantía hipotecaria y 7 por ciento de interés anual. Las chacras reconocen una hipoteca en cédulas argentinas que varían entre 78.34 y 101.52 pesos la hectárea que podrán tomar á su cargo los compradores abonando el excedente una tercera parte al contado, una tercera parte á un año y una tercera parte á dos años de plazo con garantía hipotecaria en segundo término y 7 por ciento de interés anual.

EL MIERCOLES 26 de Marzo, á las 2 de la tarde, en nuestra casa, Florida 269 y 273. El Rosario es uno de los campos que puede conceptuarse entre lo mejor de esa zona consagrada por su tradicional renombre como de las más valiosas del Sur de la provincia. El suelo, con espesa capa vegetal, regado por varios arroyos, entre los que se destaca el de Los Huesos y Tamangueyú, de abundante agua permanente, permite su aplicación á cualquier destino, teniendo la ventaja de que su proximidad á un puerto de ultramar y balneario, le asegura un excelente mercado para su producción. Granjas, tambos, invernadas, crianzas, chacras, tienen allí no sólo la riqueza de suelo y el riego natural que requiere sino la ubicación apropiada que reclaman esas industrias para asegurar su prosperidad. La fracción á venderse linda al NO. con los señores F. Zufriategui, Augusto W. Pieres y Ricarda C. Otamendi; al NE. con Bellisario C. Otamendi, al SE. con Carmen O. de Campos, al SO. con Elvira O. de Otamendi y al SO. con el pueblo de Lobería. Está cruzado por el camino general de 50 metros que va de Ayacucho á Necochea, sobre el que da frente nuevo de las chacras ofrecidas habiendo en varias de ellas población y molino. Para inspeccionarlas conviene ir por Nueva Lobería, en cuya estación hay siempre carruajes. En el campo facilitarán datos y planos, los que también pueden solicitarse por correo ó personalmente en nuestra casa. En el acto del remate exigiremos á los compradores el 8 por ciento á cuenta de precio y el 2 por ciento de nuestra comisión. Las escrituras serán otorgadas por ante la oficina del señor Augusto P. Lagos. Otros datos, solicítense en nuestra casa. Florida 269 y 273.—Adolfo Bullrich y Cía.

BARRIO PARQUE MANUEL A. Aguirre, en San Isidro — Un barrio de lujo, que va á formarse en el pueblo más pintoresco y aristocrático de las atrayentes barrancas del Norte. El paraje elegido reúne toda la belleza panorámica que su destino requiere. Es la codiciada meseta que se extiende delante del edificio del club atlético San Isidro, limitada por las calles Bernabé Márquez y Avenida Eduardo Costa, que bordea la vía del ferrocarril Central Argentino y Manuel Aguirre (macadamizada). Dista sólo dos cuadras de la estación San Isidro, ferrocarril Central Argentino á igual distancia de la Avenida Santa Fe (adoquinada) y de la quinta Las Gaviotas, residencia actual de S. E. el Presidente de la República. El trazado del nuevo barrio con sus calles de suaves curvas, que convergen sobre dos avenidas circulares concéntricas, sobre un rond point en que se formará la plaza, va á permitir dar á la edificación las más hermosas perspectivas, desapareciendo el monótono ahigarramiento que se produce en el vulgar amanzanamiento colonial. La sección puesta secundada por la eficiente cooperación de las autoridades locales, pronto condensarán en ese sitio todos los atractivos que han de hacer de él el predilecto para vivir con halago en un ambiente agradable. Dentro de este barrio parque, cuya edificación está sujeta á disposiciones municipales en beneficio de los futuros propietarios, vamos á ofrecer en venta los primeros 74 lotes de 768 á 1.466 varas cuadradas que salen á subasta pública. Las escrituras serán otorgadas por ante el escribano de San Isidro, señor Alfredo L. Borgio. La venta se hará con base de 8 $ v. c. pagaderos, 20 por ciento al contado, 20 por ciento á 6 meses, 20 por ciento á un año, 20 por ciento á 18 meses y 20 por ciento á dos años de plazo, con garantía hipotecaria y 7 por ciento de interés anual. El remate tendrá lugar sobre los mismos terrenos.

EL DOMINGO 6 de Abril, á las 2.30 de la tarde En breves días estarán listos los planos, que podrán solicitarse en nuestra casa, Florida 269 y 273, con detalles completos.—Adolfo Bullrich y Cía. m16

SOBRE LA ESTACION DA- rragueira, en el partido de Puan.—Parte del establecimiento denominado Cacique, Mariano, á 1.300 metros de la estación Darragueira, empalme de los ferrocarriles del Sud y Pacífico y á media legua de las estaciones Cañada Mariano (F. C. P.) y el Cuero (F. C. S.), cuya línea cruza el campo en una de sus esquinas. A sólo 150 kilómetros del puerto de Bahía Blanca. En región agrícola de indiscutible importancia. 4834 hectáreas, 50 áreas y 12 centiáreas, que lindan con campos de la Compañía de Tierras de Guatraché, Jorge Cobbett, establecimiento Tres Cuervos, que fué de Ravenscroft, hoy varios, y establecimiento El Inca, hoy parte de don Pedro Oxoby, y parte de los señores Baxterreix é Iribarren. Venta en nueve lotes, de los cuales seis de 625 hectáreas y los tres restantes de 723 á 655 hectáreas. Base uniforme, 75 $ la hectárea, á pagar 20 por ciento al contado, 10 por ciento á un año, 25 por ciento á 18 meses y 25 por ciento á dos años de plazo, con garantía hipotecaria y 6 por ciento de interés anual, pagaderos por semestres anticipados.

EL MARTES 25 de Marzo, á las 3 de la tarde, en nuestra casa, Florida 269 y 273. Es campo con abundantes y variados pastos naturales, habiendo sido arrendado para pastoreo los tres últimos años, actualmente está desocupado. Existe en uno de los lotes en el ángulo NO. del campo, un galpón y una población de barro, donde ha instalado la casa de negocio denominada La Favorita, por cuyo nombre es generalmente conocida. Para inspeccionarlo, conviene ir por Darragueira, dirigiéndose al cochero José Rossi, que tiene instrucciones para conducir á los interesados al campo. Las escrituras serán otorgadas por ante el escribano José Rossi, que tiene instrucciones para conducir á los interesados al campo. Las escrituras serán otorgadas por ante el escribano señor José F. Bibiano Buttini, debiendo los compradores entregar en el acto del remate el 8 por ciento á cuenta y el 2 por ciento de nuestra comisión. Planos é informes en nuestra casa, Florida 269 y 273, ó á nuestra sucursal en Bahía Blanca, calle Donado 54.—Adolfo Bullrich y Cía. m4

10.671 *HECTAREAS en LO-* bería — Parte de los conocidos campos de San José de Quilacintá, linderos con el ejido del pueblo de Lobería y á solo 3 1|2 leguas de la estación Lobería (nueva). Arrendamiento en remate de 13 lotes, cuyas superficies varían entre 54 y 2.904 hectáreas, para agricultura ó ganadería. Están casi todos alambrados en su perímetro y algunos tienen poblaciones. Arrendamiento por tres años á contar desde el 1o. de Abril próximo, con base de 9 pesos la hectárea al año que deberán abonarse por semestres anticipados, con garantía personal ó en efectivo á satisfacción del propietario. El campo es inmejorable, tanto por su variedad y excelencias de pastos de engorde como por su suelo que como todos los de ese partido, reune condiciones especiales, para agricultura. Cuenta con muy buenas aguadas naturales, molinos, jagüeles, etc., Puede ir á visitarse por la estación Nueva Lobería, donde todos los cocheros lo conocen, dirigiéndose en el pueblo de Lobería al señor Eduardo Catalá, quien dará informes y proporcionará planos. El remate se efectuará en nuestra casa, Florida 269 y 273.

EL LUNES 24 de Marzo, á las 3 de la tarde. El que resulte arrendatario deberá cubrir el 8 por ciento de seña y el 2 por ciento de nuestra comisión sobre el total de arrendamiento. El importe de la seña se descontará del primer semestre que deberá abonarse dentro de los tres días de la fecha del remate. Planos y condiciones pueden consultarse en nuestra casa.—Adolfo Bullrich y Cía. m4

LOMA AMARILLA, EN BA- hía Blanca. El casco de esta conocida estancia, distante una legua de la nueva estación Kilómetro 592 á dos leguas de Corti, ferrocarril Sud. A una hora del puerto y ciudad de Bahía Blanca. Campo especial para agricultura, llano, parejo y sin desperdicio, con buena agua á pocos metros, cruzado por el Napostá chico, con valles amplios. Son 5.893 hectáreas y 49 áreas que lindan por el NE. con Tomás Ronaldson y José E. Uriburu, por el NO. con herederos de Enrique Newton y Blocca y Cerfoglio, al SE. con hermanas de Marcó del Pont (antes Carlos Zunzunegui) y al SO. Enrique de Casabasa. Tiene casco de estancia y casahabitación de material con vestíbulo, comedor, escritorio, cinco dormitorios, despensa, pieza servicio, corredores, etc. En cuerpo aparte cocina, dos piezas de madera con corredor, techo de cinc, parque, jardines, molino aermotor, tanque, torre y otro tanque australiano. Hay además un galpón de material de 30 metros, otro galpón de ovejas también de material de 7 por 15 metros, corrales, bañadero de ovejas con escurridores dobles, galpón de herrería de 5 por 20 metros, tres piezas para peones de material, cocina y dos piezas de adobe para peones, techo de cinc. En campo muy conocido, fué ocupado por los señores del Black Cía., que producían las más afamadas gorduras de la zona. La venta se efectuará en lotes de 35 á 38 hectáreas, algunas de ellas con frente al arroyo Napostá Chico. Sin base y con opción, á pagar 25 por ciento al contado y el resto en 3 cuotas iguales á 1, 2 y 3 años de plazo, con garantía hipotecaria y 7 por ciento de interés anual. El remate tendrá lugar el

EL DOMINGO 30 de Marzo, á las 2 de la tarde, en el local de la Sociedad Francesa de S. M., calle Donado 57, de Bahía Blanca. A los compradores se exigirá el 8 por ciento á cuenta de precio y el 2 por ciento de nuestra comisión. Escrituras por ante el escribano señor Fermín Berría, de Bahía Blanca. Planos pueden solicitarse en nuestra casa central, Florida 269 y 273 ó en nuestra sucursal en Bahía Blanca, calle Donado 54.—Adolfo Bullrich y Cía. v30

CAMPO EN JUAREZ.—836 hectáreas, 40 áreas y 90 centiáreas á una legua más ó menos de la estación y pueblo La Garma (ramal de Barrow á Juan E. Barra), á 2 leguas al Oeste de la estación Gonzáles Chaves, ambas del F. C. S. Campo concedido por Don Hipólito Rodríguez, marcado en el plano gráfico á nombre de don Pedro Lasalle. Está alambrado en su perímetro con líneas propias y contiene una población de chorizo y jagüel. En dos lotes iguales de 418 hectáreas, 10 áreas, con la base de $ 160 la hectárea al contado, la tarde, en el hotel Colón en el pueblo de Juárez, F. C. S. Linda con Pedro Lasalle, Nicanor Inda, Juan J. Alberdi y Juliana A. de Miranda. Está arrendado al señor José Goicoa á razón de $ 8.50 la cuadra, con contrato que debe respetarse hasta Febrero de 1914. Puede visitarse por la estación La Garma ó Gonzáles Chaves, dirigiéndose al encargado señor Juan Harlegarat que dará informes. A los compradores exigiremos el 8 o|o á cuenta de precio y el 2 o|o de nuestra comisión, debiendo escriturarse por ante el escribano señor Juan A. Salgado, de Juárez. Informes y planos, en nuestra casa, Florida 269 y 273.—Adolfo Bullrich y Cía. v25

EL MIERCOLES 26 de Marzo, á las 3 de la tarde, en el hotel Colón en el pueblo de Juárez, F. C. S. Linda con Pedro Lasalle, Nicanor Inda, Juan J. Alberdi y Juliana A. de Miranda. Está arrendado al señor José Goicoa á razón de $ 8.50 la cuadra, con contrato que debe respetarse hasta Febrero de 1914. Puede visitarse por la estación La Garma ó Gonzáles Chaves, dirigiéndose al encargado señor Juan Harlegarat que dará informes. A los compradores exigiremos el 8 o|o á cuenta de precio y el 2 o|o de nuestra comisión, debiendo escriturarse por ante el escribano señor Juan A. Salgado, de Juárez. Informes y planos, en nuestra casa, Florida 269 y 273.—Adolfo Bullrich y Cía. v25

"El triàngulo de Zabala"

Prevenimos á los interesados en el remate de este campo, que la venta ha sido postergada para el próximo mes de Abril.

Oportunamente fijaremos fecha y lugar del remate.

Marzo, 20 de 1913.

Adolfo Bullrich & Cía.

v31

Transferido para el mes de Abril

EL REPUTADO CAMPO Triángulo de Zabala, en Bahía Blanca—Nuevo pueblo y colonia sobre la estación Kilómetro 592 (en construcción), en el mismo campo. A una hora de Bahía Blanca entre las estaciones Corti y Cabildo, línea de Pringles, ferrocarril del Sud. 5.000 hectáreas con frente á la vía y estación, cruzadas por el arroyo Napostá sobre el cual tiene un magnífico valle insuperable para alfalfa y quintas de verdura. Campo tierno sin ningún desperdicio, venta en lotes de pueblo, quintas y chacras de 30 hectáreas, con opción. Grandes facilidades de pago. Posesión inmediata. Días de remate:

El ..... Las chacras el ..... á las 3 de la tarde, en nuestra casa Florida 269 y 273. Las quintas y lotes del pueblo, el ..... á las 2 de la tarde, en Bahía Blanca, en el local de la Sociedad Francesa de Socorros Mutuos, calle Donado 57. En breve planos con detalles completos.—Adolfo Bullrich y Cía. v28

LA CABAÑA, en CORONEL Dorrego, en lotes. A plazos. Los afamados campos que forman este conocido establecimiento, 7.882 hectáreas, 15 áreas y 13 centiáreas á tres leguas del pueblo y estación Coronel Dorrego, ferrocarril Sur y muy próximo á la línea de la concesión Otamendi, C. C. de ferrocarriles de la provincia de Buenos Aires que va á Puerto Militar y pasa por el campo lindero de los señores Urquiza. A sólo dos horas de tren de Bahía Blanca. En un establecimiento completo con numerosas poblaciones, arboledas, alfalfares, molinos, tanques, alambrados exteriores é interiores que lo dividen en potreros. Las aguadas son provistas por los arroyos Cortaderas y Las Mostazas, que lo limitan por ambas cabeceras, además un ojo de agua con su acequia de riego, en el lote de la estancia. Sus pastos son variados y abundantes, la calidad de la tierra es excelente para agricultura que en esa región va extendiéndose y adquiriendo un desarrollo extraordinario. La venta se realizará en 46 lotes, cuyas superficies varían entre 190 y 657 hectáreas con la base uniforme de 80 pesos la hectárea, pudiendo el comprador tomar á su cargo una hipoteca que reconoce que varía entre 40 y 87.40 pesos la hectárea en cédulas argentinas y el excedente abonarlo cuarta parte al contado, cuarta parte á un año y cuarta parte á dos años y cuarta parte á 3 años de plazo, con garantíahipotecaria en segundo término y 7 por ciento de interés anual.

EL DOMINGO 23 de Marzo, á las 3 de la tarde, en el hotel La Paz, en Coronel Dorrego. La cabaña linda: al NE. arroyo Mostazas en medio de don Damacio Suárez y con Juan Arbuco, al NO., con el establecimiento 3 de Febrero de los señores Justo... Roberto Urquiza, por el SE., con don José A. Fernández y por el SO. con el arroyo Cortaderas en medio con Juan Pedro Iriart y Sofanor Maria J. Prudere. En los lotes formados para la venta hay distribuídas algunas poblaciones y molinos, así como hay líneas de alambrados, las que quedarán al beneficio de los compradores. Las poblaciones que constituyen el casco de la estancia son numerosas y se detallan en el plano de venta que pueden solicitar los interesados en nuestra casa. Para ir á Laviaar el campo puede ir por Coronel Dorrego, dirigiéndose allí al hotel La Paz del señor Salvador Miguasquy, donde proporcionarán planos y carruajes. El campo está desocupado y se hará posesión en el día de firmarse las escrituras. Las que deberán hacerse por ante el escribano José A. Tiscornia con oficina en La Plata, calle 13, número 640. Los compradores deberán entregar en el acto del remate el 8 por ciento á cuenta de precio y el 2 por ciento de nuestra comisión. Planos é informes solicítense en nuestra casa central calle Florida 269 y 273, ó en nuestra sucursal en Bahía Blanca, calle Donado 54.—Adolfo Bullrich y Cía.

LINCOLN DE COBO—EN LA- sama, 140 carneros Lincoln, de 2 dientes de la última producción de los reputados planteles de pedigree, de la cabaña La Belén y Las Barrancas, del señor Manuel J. Cobo.

EL MARTES 25 de Marzo, á las 12 m., en las instalaciones de la cabaña, en Lezama, F. C. S. Oportunamente catálogos y detalles.—Adolfo Bullrich y Cía. m14

HACIENDAS EN EL AZUL. 4ta remata feria de haciendas generales en las instalaciones de la Sociedad Rural del Azul F. C. S.

EL LUNES 31 de Marzo, á la 1 p. m., con las haciendas á la vista. Pedidos de local y otros informes, en nuestra casa, Florida 269 y 273, ó á nuestro representante en aquella localidad, señor Luis Liercomisión, 2 o|o al comprador y 2 o|o al vendedor, en haciendas generales y 3 o|o de cada parte en reproductores y yeguarizos.—Adolfo Bullrich y Cía. v30

12.000—*NOVILLOS—en VIVO-* rata, de 1 1|2 á 4 años, alta mestización Durham y muy buen estado, incluso lotes de muchos y de una sola marca, en el establecimiento La Tomasa, paraje conocido por Santa Clara de Lastra, distante 2 leguas de Vivoratá, 5 de Coronel Vidal y 8 de Balcarce (F. C. Sud), por orden y cuenta del señor Serafín Lozada, y por liquidación de sus haciendas existentes en los establecimientos La Tomasa, Sierra Larga, Santo Domingo y La Aurora, en Balcarce.

DETALLE:

150 novillos de 4 años, muy mestizos Durham, listos para frigorífico.
400 novillos de 3 y 3 1|2 años, muy mestizo Durham, listos para frigorífico, en lotes.
1.500 novillos de 3 años, carne gorda y gordos, parte para frigorífico en lotes.
3.580 novillos de 3 años, carne gorda y gordos, en lotes.
350 novillos de 3 años, gordos para matadero.
350 novillos de 3 años, carne gorda.
1.950 novillos de 2 1|2 años, gordos y y carne gorda, mochos, en lotes.
550 novillos de 2 1|2 años, gordos y carne gorda.
1.600 novillos de 2 y 1|2 años, carne gorda, en lotes.
600 novillos de 1 y 1|2 año, gran clase y buen estado, una marca, en lotes.
250 novillos de 1 1|2 año, gran clase y buen estado, una marca.
300 novillos de 1 1|2 año, gran clase y buen estado, dos marcas.
1.500 novillos de 1 1|2 año, gran clase y buen estado, mochos.

La venta se realizará

EL SABADO 5 de Abril, á las 12 m., en el mismo establecimiento, después de un almuerzo campestre, con las haciendas á la vista y debidamente clasificadas.

Trenes: Los concurrentes de esta capital tienen tren de Constitución la víspera á las 5.30 p. m., llegando á Vivoratá á las 8.36 a. m. Gildo, ramal á Lunache á Vivoratá, tienen tren en la madrugada del sábado, 3.15 a. m., y llega á Vivoratá el mismo día á las 8.50 a. m. Bahía Blanca, sale tren la víspera á las 11.20 a. m., pasa por Tres Arroyos á las 4.30 p. m., llega á Tandil á las 8.38, sale á las 9.10 p. m., pasa por Ayacucho á las 10.38 p. m., pudiendo los concurrentes seguir hasta Maipú, adonde llegan á las 12 de la noche, para tomar en este punto el tren que va de Buenos Aires á Vivoratá, que pasa á las 3.33 a. m., ó esperar en Ayacucho el tren á Balcarce, que pasa por Ayacucho á las 2.32 a. m. y llega á Balcarce á las 8.03 a. m. Cooper, ramal á Tandil, tienen tren el viernes á las 6.05 p. m., llegan á Tandil á las 7.45 p. m., salen á las 9.10 p. m. para Ayacucho, donde pueden tomar el tren para Balcarce, ó seguir á Maipú y tomar el tren que va de Buenos Aires á Vivoratá. (Véase combinación Bahía Blanca.) Necochea y estaciones intermedias hasta Balcarce, tienen el tren que sale de aquella localidad la víspera á las 5.30 p. m. y llegan á Balcarce á las 8.15 p. m., donde pueden pernoctar. Mar del Plata, sale tren el mismo día á las 8.40 a. m. y llegan á Vivoratá á las 9.32 a. m. Las Flores, sale tren la víspera á las 12.17 p. m. y llegan á Tandil á las 3.53 p. m., desde donde pueden seguir por el tren de las 9.10 p. m. para Ayacucho, Maipú y desde allí á Balcarce ó Vivoratá. (Véase combinación Bahía Blanca). Los interesados que vayan por Balcarce, pueden dirigirse por coches á la cochería de Víctor Martínez, de donde saldrán á las 6.30 a. m. del día del remate, coches para el establecimiento. Cada pasajero deberá abonar pesos 8 m|n. por el viaje de ida y vuelta. Otros informes en nuestra casa, Florida 269 y 273, Buenos Aires. Comisión, 4 por ciento á cargo de los compradores.—Adolfo Bullrich y Cía.

1.500 *VACUNOS y 700 YE-* guarizos en Gondra, F. C. P. Haciendas de alta mestización, siendo la vacuna muy buen mestizo Durham y el yeguarizo de tiro pesado y liviano, existentes en el establecimiento "13 de Agosto", distante 10 cuadras de la estación Gondra, 1 1|2 leguas de Charlone igual distancia de Buchardo y 2 leguas de Bunge, todas del F. C. P., por orden y cuenta del señor Federico Bunge y de acuerdo con el siguiente detalle:

VACUNO

200 novillos de 1 1|2 año, mochos, tipo frigorífico, marca del establecimiento.
55 novillos de 2 1|2 años, tipo frigorífico, buen estado.
230 vaquillonas de 1 1|2 año, marca del establecimiento.
60 vaquillonas de 2 1|2 años, marca del establecimiento.
320 vacas, incluso 410 terneros, marca del establecimiento.
100 vacas secas, servidas, marca del establecimiento.
85 vacas gordas, marca del establecimiento.
19 toros Durham,

YEGUARIZO

Tiro pesado—
56 piezas Clydesdale incluso 30 potrillos.
26 piezas Percherón oscuras, incluso 6 potrillos.
50 piezas Clydesdale incluso 25 potrillos.
37 piezas Clydesdale incluso 7 potrillos.
40 piezas Percherón incluso 12 potrillos.
39 piezas Percherón incluso 14 potrillos.
30 potrancas de 2 y 3 años, Shire, especiales.
30 potrancas de 2 y 3 años, percheronas.

Tiro liviano—
65 piezas Yorckshire incluso 17 potrillos.
70 potrancas de 2 y 3 años.
100 yeguas y potrancas criollas (incluso 33 potrillos).
100 caballos usados.
63 caballos en 6 tropillas.

La venta se realizará

EL VIERNES 28 de Marzo á las 12 m., en el mismo establecimiento, con las haciendas á la vista y clasificadas en lotes.

TRENES

Los concurrentes de esta capital tienen tren de Retiro, F. C. P., la víspera á las 6.55 p. m. y llegan á Gondra á las 6.09 a. m. día del remate.

De Buena Esperanza sale tren la víspera á las 5.20 p. m., pasa por Cañada Verde á las 7 p. m., por Huinca Renancó á las 7.50 y llega á Buchardo á las 9.45 p. m., donde podrán pernoctar los interesados para salir en la mañana del día siguiente hacia el Establecimiento, pues en Buchardo habrá coches.

De Rufino sale tren el día de venta á las 6.35 a. m. y llega á Charlone á las 9.02 a. m.

En la estación Gondra habrá coches á la llegada del tren de Buenos Aires; de Charlone, del local del Hotel Mayo, del señor Pedro Arrois, saldrán coches para el establecimiento, después de la llegada

RISSO & PATRON & Cía.

537—B. MITRE—537

CASAS

AMPLIA CASA ESQUINA — A largos plazos, Paraguay, 4854, esquina Godoy Cruz. Con la ventaja de la proximidad á la Av. Santa Fe, á Palermo, y á la estación del Pacífico. Base $ 35.000, á 4 años de plazo con 7 ojo de interés. Mide 25.58 á Paraguay por 35.38 á Godoy Cruz. Es un edificio cómodo y hecho con materiales de primera, que consta de frente imitación piedra, sala, vestíbulo, 2 dormitorios, comedor, baño completo con artefactos y agua caliente, cocina con economía, pieza para servicio. Cielorrasos de yeso, pisos de tea y mosaicos, mármoles, carpintería de cedro, galería semicubierta con molino y bomba, cañería y gas en toda la casa y en el jardín parrilla, invernaderos, verja de material y hierro, con artísticas puerta y marquesina. Visítese á toda hora. Más datos, B. Mitre 537. —RISSO PATRON y Cía.

EL DGO. 23 de Marzo á las 4. m11

HERMOSA CASA DE FAMILIA—Amplia, llena de comodidades y construída con excelentes materiales. Loria 641: 3 pozos varas de Venezuela y 1 cuadra del bulevar Belgrano, con doble vía de eléctricos. Adquirirla al frente y rodeada de edificios de significación. Base, 25.000 $, inclusive 14.000 cédulas. Mide 10 por 50 y consta de frente imitación piedra, con balcones y barrotes de bronce, sala, vestíbulo, comedor, 5 dormitorios, baño, cocina y dependencias, cielos rasos de yeso decorados, pisos de tea y mosaicos, marmolería, carpintería de cedro, galería semicubierta con molino y bomba, cañería y gas en toda la casa y en el jardín parrilla, invernaderos, verja de material y hierro, con artísticas puerta y marquesina. Visítese á toda hora. Más datos, B. Mitre 537. —RISSO PATRON y Cía.

EL DGO. 23 de Marzo á las 4. m11

ESPLENDIDA CASA-QUINTA—En San Martín, 11 de Septiembre 141, esquina Lincoln. A 1 cuadra del eléctrico de Lacroze. Base 15.000 $, á plazos. Mide 30 por 40. Después detalles.—RISSO PATRON & Cía.

EL DGO. 6 de Abril á las 4. v29

CASA BARATA, ACEVEDO 710, al lado de Aguirre y entre las Avda. Triunvirato, Rivera y Canning. Fácil alto y de edificación compacta. Base $ 6.000. A plazos. Mide 10 por 25 y consta de 3 habitaciones, cocina y dependencias. Pozo semisurgente. Cielorrasos de yeso, mosaico, umbrales de mármol, puertas, vidrieras con banderolas. Espacio para jardín y cerco de material. Vereda de mosaico y adquirirla de pago. Gas y luz eléctrica. Visítese. Más datos, Bmé. Mitre 537.—RISSO PATRON & Cía.

EL DGO. 23 de Marzo á las 5. m16

Ministerio de Hacienda
DE LA
Provincia de Buenos Aires

Dirección General de Tierras y Catastro

LA PLATA

De acuerdo con la resolución de fecha Septiembre 19 de 1912, y con las bases y condiciones que se expresan á continuación, los martilleros señores Camilo V. Isla y Félix Soriano, procederán á la "venta en remate público de las tierras fiscales del ejido de Pila", divididas en solares, quintas y chacras.

BASES Y CONDICIONES

1º—El remate tendrá lugar en la estación Lezama, F. C. Sud, hotel Centenario, el día domingo 27 de Abril á las 2 de la tarde y continuará en los días subsiguientes á la misma hora, si la venta no se terminara en el día.

2º — La base para la venta será de "cinco centavos" el metro cuadrado para los solares, "dos cientos setenta y cinco" para las quintas y "doscientos cincuenta pesos" la hectárea para las chacras.

3º—Todo comprador entregará en seña al tiempo de firmar el boleto respectivo, el 10 ojo del precio y el 2 ojo de comisión al martillero y manifestará su nacionalidad y domicilio legal.

4º—La venta quedará sujeta á la aprobación del P. E., la que se comunicará á los interesados por edictos publicados por los diarios durante "quince" días.

5º—El pago del precio se efectuará en la siguiente forma: el de los solares al contado y en efectivo y el de las quintas y chacras, una quinta parte al contado y el resto en cuatro anualidades, firmándose letras con garantía hipotecaria y con el interés anual del Banco de la Provincia.

6º—Los compradores deberán efectuar el pago del precio que corresponda dentro del plazo de treinta días á contar de la primera publicación establecida en la base 4ª.

7º—El el comprador no oblase el precio en el plazo y condiciones establecidas, quedará caducada la venta, con pérdida á favor del fisco, de la seña y comisión entregadas.

8º—Abonado el precio, los compradores podrán tomar posesión ó solicitarla de la Dirección General de Tierras y Catasto, que la dará inmediatamente.

9º—El comprador acepará la escritura dentro de los noventa días de efectuado el pago; en su defecto, incurrirá en la pena determinada por el artículo 7º.

10 — Ningún comprador podrá alquirir más de dos solares, una quinta y una chacra.

11—Los compradores de solares deberán cercarlos y hacer vereda, y construir por lo menos una pieza de material dentro del término de un año de la toma de posesión.

12—Los compradores de quintas y chacras las cercarán y alambrarán dentro del término de un año y las cultivarán ó plantarán, por lo menos, en una tercera parte, en el plazo de dos años de la toma de posesión.

13—La falta de cumplimiento á las condiciones 10, 11 y 12 acarreará la caducidad de la venta, con pérdida á favor del fisco de la mitad de las señas entregadas.

14—El martillero encargado de la venta dará cuenta á la "Dirección General de Tierras y Catastro, dentro de los diez días de efectuado el remate, acompañando los boletos y la constancia de haber entregado en "tesorería general sin colección alguna, la seña y comisión recibidas, debiendo al mismo tiempo acompañar dos planillas detalladas de la venta y remitir otra á la contaduría general en la que se enumere: nombre del comprador, número ó letra del solar, quinta ó chacra, precio unitario y total, seña, comisión, nacionalidad, y domicilio legal en esta ciudad.

15—El martillero encargado de la venta no podrá aceptar giros de los compradores por la seña y comisión, y en caso de hacerlo así, será el único responsable del pago de ellas.

v30m

José Luis Dominguez

En LA FLORESTA, 90 terrenos con 10.000 ladrillos gratis por lote; frente á las avenidas Circunvalación, Emilio Castro y Provincias Unidas por la que se está construyendo el adoquinado y tranvía eléctrico, los que actualmente distan á seis cuadras de los terrenos que ofrezco en venta. Venta liberal y con opción. Base definitiva $ 5 por mes el lote.

LOS DOMINGOS 30 de Marzo y 6 de Abril, tranvías gratis de plaza de Mayo y parque Patricios. Seña, 2 mensualidades. Comisión, 2 por ciento. Pidan planos y boletos en mi casa, Sarmiento 561.—José Luis Dominguez. v25

F. Beretta & Cía.

Sucesores de Leoni y Beretta

EN FLORES — UNICO TERRENO Bacacay entre Fray Cayetano y Caracas á 1 y 1|2 cuadra de la estación y plaza de Flores, tranvía al frente, adoquinado pago. Notable terreno único disponible rodeado de preciosos chalets y grandes residencias; dimensiones ideales para la gran casa-quinta. 80.48 por 12.85 v. c. decir que está ubicado en lo mejor de Flores está dicho todo, sin comentarios. Visítese su ubicación. Cercado de pared y plantaciones que pueden ser utilizadas. Venta sin base, á tanto la vara cuadrada, pagaderos 1|3 parte al contado, el resto 1 y 2 años de plazo, pagarés hipotecarios con 7 ojo de interés anual. Título perfecto. Seña 2 ojo. Comisión 2 ojo.

EL DOMINGO 23 de Marzo, á las 4.30, sobre el mismo, pidan informes, Corrientes 531.—F. Beretta y Cía. m1

ENTRE RIOS 1573|77|79 — Notable propiedad de renta en pleno centro de actividad comercial. Renta 1.000 $ mensuales, con contrato. 4 pocos metros de la Avenida Garay, mide 10 por 50 varas. Piso alto, sala, amplio comedor y cinco dormitorios, vestíbulo, baño, piezas de servicio y dependencias, alquilada en 300 pesos. Piso bajo: cuatro departamentos con entrada independiente alquilados á 75 pesos cada uno. Salón de negocio, amplio, con dos habitaciones y dependencias, alquilado en 400 $ con largo contrato. Renta en conjunto 1.000 $. Venta con la base real de 100.000 $ pagaderos 75.000 en hipoteca que puede amortizarse en 132 mensualidades de $ 267 cada una incluso amortización é intereses, siendo susceptible de cancelarse en cualquier momento. El excedente hasta completar la suma se abonará mitad al contado, mitad á 6 meses de plazo con el 6 por ciento anual. Las casas pueden visitarse de 4 á 6.

EL DOMINGO 30 de Marzo, á las 2 de la tarde, sobre la misma, informes, Corrientes 531.—F. Beretta y Cía. m7

EN FLORESTA—A 1 cuadra de la estación y 1 cuadra de la plaza. Notable terreno, calle Bacacay entre Mercedes y Chivilcoy, barrio de primer orden de preciosas quintas, es lo mejor que puede ofrecerse. Mide 10x49. Base $ 12 la vara, pagadero 1|2 al contado, 1|2 á 6 y 12 meses de plazo, con interés de 7 ojo anual. Título perfecto. Seña 3 ojo. Comisión 1 ojo.

EL DOMINGO 23 de Marzo, á las 4, sobre el mismo.—F. Beretta y Cía. m1

En PALERMO, COSTA RICA entre Thames y Uriarte, notable terreno entre edificios, único sin edificar, calle adoquinada, mide 8.66 metros de frente al Sur por 31.74 metros en el costado Este ó lo más ó menos que resulte, barrio de gran progreso, tranvías próximos para todas direcciones. Venta resuelta, sin base, pagadero mitad al contado y mitad á un año de plazo con 7 por ciento de interés.

EL DOMINGO 23 de Marzo, á las 2 de la tarde, sobre el mismo. Seña, 3 por ciento. Comisión, 2 por ciento.—F. Beretta y Cía. m16

EN PALERMO, MALABIA 1764, entre Costa Rica y San Salvador, notable terreno central, adoquinado pago y en acera correspondiente, barrio de gran porvenir, mide 8.66 metros de frente, 8.80 en el fondo, 42.86 y 43.10 metros en sus costados. Lo reputamos un excelente negocio, orden de vender. Sin base, 1|3 parte al contado, el resto á 6 y 12 meses de plazo, interés 7 por ciento.

EL DOMINGO 23 de Marzo, á las 3.30 de la tarde. Informes, Corrientes 531.—F. Beretta y Cía. m16

CIUDADELA, F. C. O. — 82 lotes, lo mejor y más valioso de esa localidad, el barrio moderno del Oeste, fundado por los señores Santamarina y Cía., á quienes se les debe los progresos y adelantos de esa zona: terrenos ubicados á 200 metros de la calle Rivadavia y Reconquista, donde llega el tranvía Anglo-Argentino número 2, á 100 varas de la gran avenida Gaona que en breve pasará otra línea de tranvía eléctrico y á 100 varas de la Avenida Santamarina, en breve adoquinada por Reconquista y Avenida Santamarina. Rodeados de edificación moderna. Venta sin base, á tanto por mes el lote en 100 meses sin interés. Seña, 4 mensualidades y el 2 ojo de comisión.

EL DOMINGO 6 de Abril. Tren gratis del Once á la 1.30 en punto, parando en Flores y Floresta. Planos. Corrientes 531. Próximamente mayores y amplios detalles. —F. Beretta y Ca. v25

ROSA C. DE CABRERA

AL NORTE — PROPIEDAD central, Gallo 1244, entre Peña y Melo. Mide 10 por 55 varas. Base, 20.000 $ á largos plazos. Su edificio moderno construído á todo costo, de elegante frente imitación piedra, se compone de sala, antesala, comedor, 3 dormitorios, 2 cuartos de baño, cocina, pieza de servicio, galerías y fondo con jardín, parral, frutales y gallinero, construído con materiales de primer orden, preparada para altos, tirantería de acero, cielos rasos de yeso decorados, carpintería de cedro, pisos de mosaico, instalación completa de luz eléctrica, cloacas y agua corriente, comodidades y detalles de lujo que se podrán apreciar visitándola de 3 á 6 p. m. Condición de la venta: mitad al contado y mitad á 4 años de plazo prorrogables por 4 años más, interés 8 por ciento, pudiendo el comprador amortizar parte á fin de cada año.

EL DOMINGO 23 de Marzo, á las 4.30 de la tarde, en la misma, 8 por ciento de seña y 2 por ciento de comisión. Datos, Rosa C. de Cabrera, Victoria 551. m16

F. Celora & Cía.

EN OLAVARRIA — POR quiebra.

EL DOMINGO 23 de Marzo, á las 9 a. m., por orden de los señores Linage Fernández y Cía. y Moreu Montemayor y Cía., síndicos del concurso José María Núñez (antiguo casa San Marcos), rematarán las existencias de este importante negocio en ramos generales de almacén, ferretería, corralón, artículos rurales, tienda, mercería, ropería, zapatería, talabartería, muebles y útiles y créditos á cobrar. La venta será al contado con la base del 40 por ciento del activo, descompuesto como sigue: mercaderías, pesos 101.000, muebles y útiles 4.300 y créditos á cobrar 135.000 pesos. A falta de posteores en esas condiciones se venderá la mercadería y muebles y útiles con la base del 50 por ciento. No realizándose la operación en conjunto, se procederá al remate en detalle continuando á la 1 p. m. del mismo día hasta su terminación. La casa puede visitarse dos días antes del remate. Comisión, 6 por ciento. Venta en conjunto y 10 por ciento al detalle. v23

Domingo F. Taladriz

JUDICIAL — FONOGRAFOS artículos de bazar y juguetería, remataré

EL LUNES 24 de Marzo, á las 2 de la tarde y 8 de la noche, en el local, calle Lavalle 654, Orden de venta del señor Carlos Camiña, síndico liquidador del concurso formado á D. Pedro Ayot, cuyo expediente tramita por el juzgado del doctor Félix Martín y Herrera y secretaría del doctor González Gowland. Seña á satisfacción y 10 por ciento de comisión á cargo del comprador. Por más datos á mi escritorio, Corrientes 635, U. Telef. 4782, Avenida.—D. F. Taladriz. m17

(U. Telef. 90 (Av.), Corrientes 2791)

REMATES SEMANALES EN nuestro amplio local, Corrientes 2791 (edificio del Banco de Italia) SABADOS á las 2 y 8 de la noche, muebles únicamente, MIERCOLES á las 8 y DOMINGO á las 2, tiendas, bazar, mercaderías en general.—Nota: Anticipamos dinero sobre muebles que nos remitan para remate, U. T. 1557 (Mitre).—V. S. Vinelli y Hno. v31

RIVADAVIA, A UNA CUADRA de este gran bulevar, calle Yerbal entre Río de Janeiro y Aranguren, 10 por 24 varas. Barrio de edificaciones de lujo, debido á lo panorámico y sano del lugar, pues es la parte más alta de la ciudad. Base, 50 pesos la vara. Mitad al contado y la otra mitad á un año de plazo con garantía hipotecaria y el 7 por ciento de interés. Adoquinado pago. Luz eléctrica y tranvías en todas direcciones á una cuadra del Arturo subterráneo, el que dará gran valor al terreno en venta.

EL DOMINGO 30 de Marzo, á las 4 de la tarde, sobre el terreno. Título perfecto. Escritura por ante el escribano señor..... Seña, 5 por ciento. Comisión, 2 por ciento. Más datos, á nuestra casa.—V. S. Vinelli y Hno., Corrientes 2791. U. T. 1557. Mitre. m15

EN RAMOS MEJIA, SOBRE la Avenida Caseros, á 5 cuadras de la estación y plaza principal y á 4 de la iglesia. Ubicaciones inmejorables en manzana de 100 ó 60 la fracción 15, lindando con Nicolás Olivieri, 10 va. por 31.74, medidas especiales para casitas de renta. Sin base, á tanto la vara y á largos plazos.

EL DOMINGO 23 de Marzo á las 4.30 p. m., sobre el terreno. Seña, 5 ojo y comisión 2 ojo. Más datos y muestras en casa.—V. S. Vinelli y Hno. Corrientes 2791. Teléf. 1557 Mitre. m15

J. B. COLTELLA & Cía.

TALCAHUANO 716

Hotel Imperial
Corrientes 1600
JUDICIAL
Lunes 24
A las 2 p. m. y 9 p. m.

Remataremos todas las existencias de dicho hotel.

v24

Judicial — Base $ 2.008.92—Camarones entre Bulevar Nazca y Terrada, 8 m. de frente por 57m93 de fondo.

EL DGO. 30 de Marzo, á las 4 p. m., sobre el mismo, procederemos á la venta en remate del lote mencionado, más un juego de dormitorio, perteneciente al juicio que hace referencia el siguiente

EDICTO

Por disposición del señor Juez de 1a. instancia en lo civil de la capital federal, doctor Arturo Seeber, se hace saber por el término de quince días, que en los autos testamentarios de doña Teresa Gennaro de Boffa, que tramita por ante este juzgado y secretaría del señor Carlos M. Fraguerio, se ha designado á los martilleros señores Juan B. Coltella y Cía., para que procedan á la venta en remate del terreno ubicado en esta capital, calle Camarones entre bulevar Nazca y Terrada, lote número 39, manzana 81, de 8 m. de frente por 57m95 de fondo, cuyo límite es al Sureste, calle Camarones; al Noreste lote 16, Noreste lote 38 y Suroeste lote 41. Base de tasación $ 3.013.40. Seña 8 ojo y comisión 2 ojo á cargo del comprador.—Buenos Aires, Marzo 15 de 1913.—Carlos M. Fraguerio, secretario. m16

Agustín P. Tauret y Cía.

SARMIENTO 1118 y 20

MUEBLES

MIERCOLES Y SABADOS— á la 1 p. m. y 8 de la noche, en nuestro salón de ventas, Sarmiento 1118 y 1120. v31

EN TALLERES, F. C. Sud á plazos. Tres preciosos lotes á 7 cuadras á la derecha de la estación Talleres y dos del tranvía eléctrico. Unicos sin edificar. Tercera parte al contado, tercera á 6 meses y tercera á 1 año. Lotes 7, 8 y 29 de la manzana 20. Los dos primeros frente á la calle Humberto I, miden 10 varas por 69.28 cada uno y el otro sobre la calle Sarmiento que se comunica en los anteriores, mide 10 varas por 69.28. La ubicación y la ínfima base de 9 pesos la vara cuadrada, que sirve para su venta constituyen un medio seguro de doblar el capital sin desembolso alguno. La venta tendrá lugar

EL DOMINGO 23 á las 4.30 en los mismos terrenos y aunque llueva. Planos en nuestra casa, Sarmiento 1118 y 1120. m17

JUDICIAL — EN AVELLANEDA, antes Barracas al Sud, 8 lotes de terreno con 10 en ellos edificado, situados uno de ellos todos unidos, en la calle General Acha entre otra sin nombre y la avenida Cangallo. El primero señalado con el No. 30 de la manzana G mide 8 mts. 66 cts. de frente al Sud Este por 25 mts. 37 cts. de fondo al Nord Oeste y el otro que lleva el No. 29 de la misma manzana mide 8 mts. 66 cts. de frente al Sud Este por 34 mts. 18 cts. de fondo, ambos con edificio. Otro lote designado con el No. 19 y parte del 15 de la manzana 8, ubicado en el pueblo General Paz, compuesto de 10 mts. de frente al Sud Oeste por 40 mts. de fondo, linda por su frente, bulevar Ayohuma, en medio, con la manzana K, por el Nord Oeste con el lote 20, por el Nord Este con el 14 y por el Sud Este con el resto del lote 15 y fondo de los lotes 16, 17 y 18. La venta se realizará en nuestro salón, Sarmiento 1118 y 1120, en un solo lote ó en dos, con ellos edificado y con la base de $ 8.000 m|n. que es el importe de un crédito hipotecario. El remate tendrá lugar en nuestra casa

EL SABADO 5 de Abril á las 4 de la tarde y la persona que resulte comprador deberá entregar al martillero en el acto de firmarse el boleto el 8 ojo á cuenta de precio y el 2 ojo de comisión á cargo del mismo. Esta venta es ordenada por el juez de 1a. instancia doctor Nicanor González del Solar, secretaría del doctor Alberto C. Oderigo, en el juicio seguido por María Bajou contra Beltrán Fontes, Francisco y otro, por cobro ejecutivo. La seña y comisión deberá ser en dinero efectivo, no admitiéndose cheques ni vales.—Alberto C. Oderigo, secretario. m30

F. González Elizalde

*COMO JUDICIAL—POR DI*visión de sociedad, gran terreno central con edificios, próximo al Once de Septiembre, Méjico 3528|36 al 46 y el bulevar Rocado. Mide 28 varas de frente por 60 varas de fondo. Hay allí instalado un aserradero dotado con todas las maquinarias que requiere esa clase de industria, las cuales también se venderán con los lotes y sin base. Base $ 75.500 el edificio, dividido en 53.500 cédulas argentinas y $ 20.000 que pueden quedar en segunda hipoteca 6 interés del 7 ojo á 1 ó 2 años y el excedente al contado. Después detalles. Más datos á mi casa, Rivadavia 542.—F. González Elizalde.

EL DOMINGO 6 de Abril á las 2 p. m. m16

*LAS MAQUINARIAS, MOTO*res y todos los útiles del gran aserradero y tornería á vapor de la calle Méjico 3524 al 46. Venta sin base. Motores á vapor, calderas, bombas, maquinas, sierras, bancos, cepilladoras, escopladoras, machimbradoras, guinches, afiladoras, redondeadoras, tornos, cepilladoras, etc. Después detalles. Más datos á mi casa, Rivadavia 542.—F. González Elizalde.

EL DOMINGO 6 de Abril á las 2 p. m. m16

Quintín Alfonsín

Paraná 458

REMATE DE NEGOCIOS, LOS MARTES, armazones, muebles, comestibles, bebidas, bazar, etc. Antipo dinero sobre mercaderías que se remiten á mi venta.—Alfonsín, U. T. 516, Libertad. v21

Manuel Alvarez Drago

(Rivadavia 6842, U. T. 108 (Flores)

REMATES SEMANALES DE muebles y mercaderías, todos LOS SABADOS á las 4.30 p. m. en mi salón de ventas, Rivadavia 6842, Flores. v31

*STOCK DE MUEBLES —Jue*gos de sala, vestíbulo, escritorio, bibliotecas, papeleras, camas infinidad de clases, cunas, guardarropas, roperos, lavatorios, mesas de luz, cuadros al óleo, mesas de fantasía, buenas sillas de vaqueta, vitrinas, perchas, escritorio de señora, bronces, columnas, cortinas é infinidad de artículos que estarán á la vista.

EL MARTES 25 de Marzo á las 8.30 p. m. (por ser fiesta el sábado 22), en nuestro salón de ventas, Rivadavia 6842, Flores. m30

Nicolás Villa

EL SABADO 22, A LA 1 P. M., remataré todas las existencias de una tienda y mercería, al contado. Comisión 10 ojo, á cargo del comprador. v21

P. R. Helguero

HOY Mueblaje por desalojo

EL MUEBLAJE de LA CASA Piedras 682, lo rematará por orden de su dueño.

HOY JUEVES 20 de Marzo á las 2 de la tarde, compuesto de los siguientes objetos: un rico piano importado marca Mendelsohn, armazón de bronce y caoba de la caja, un juego de sala de nogal calado de seda, consola muy fina, mesa de cedro, una araña de sala para luz eléctrica de bronce, cortinados de seda, con galería de bronce, 2 notables cuadros de artístico mérito; sillitas cueitas de seda, alfombra con medallón en el centro, etc., lindo escritorio cilíndro de roble; biblioteca, tintero, 6 sillas de roble, reloj de pared, etc., un buen juego de dormitorio de nogal, para matrimonio; dos colchones de lana, juego de lavatorio, alfombra, un cuadro al óleo, etc., muy elegante juego de comedor (estilo Imperio), todo roble y nogal, 12 sillas de cuero con 2 piezas (haciendo juego), sapelo, etc., juego de cristal, otro de porcelana, un estuche de guiberes, lindos cuadros de aves y frutas, juego vestíbulo de vitrea y artefactos eléctricos. Seña y 10 ojo el comprador. Informes Viamonte 1501. v20

Alberto N. Audino

JUDICIAL — IMPRENTA Y librería, Bustamante 818, del concurso Benigno O. Ramírez, maquinarias, tipos, etc.

EL SABADO 22 de Marzo á la 1 p. m. Comisión 10 ojo. Datos, Lavalle 1382. v30

A. Chitarádatti

*ALHAJAS — $ 20.000 DE ade*lanto sobre $ 100.000. Riquísimas joyas, brillantes, perlas de Oriente, oro 18 y platino, recién recibidas por una importante casa importadora. Venta forzosa, á cualquier precio. El sustido más completo y de buen gusto. La rematará en el amplio local, Corrientes 745.

EL SABADO 22 de Marzo, á las 4 de la tarde y 8 de la noche. Todo con su certificado de garantía. Seña á satisfacción y 10 ojo de comisión.—N. B.: Casa única de remates de alhajas hoy, fundada en 1905. Datos, Corrientes 745, U. T. 4049, Avenida. Chitarádatti. v21

Guillermo Gowland y Cía

REMATES SEMANALES — Los MIERCOLES y VIERNES: comestibles, bebidas, farmacia, tienda, artículos rurales, etc., á la 1 de la tarde, en nuestra casa, Bolívar 361 y 363. perm.

*CHAPAS, CANALETA! Aten*ción! 2.024 chapas de hierro galvanizado, de canaleta de 6, 8, 10 y 12 pies en nuestra casa 361 Bolívar 363.

EL MIERCOLES 26 de Marzo á las 2.30 p. m. se rematarán en lotes, por orden de los señores Juan y José Drysdale y Cía., por cuenta de quien corresponda y con intervención de los señores Lockwood y Cía., agente de seguros llegadas en el vapor "Indian Prince". Seña 30 por ciento. Comisión 4 por ciento.—Guillermo Gowland y Cía. m20

F. P. Bollini & Cía.

160—Bolívar—160

SEMANALES — Los LUNES caballos, carruajes y guarniciones. MARTES y SABADOS, plantas. Los JUEVES, muebles y mercaderías varias. En nuestra casa, Bolívar 160, á las 2 p. m. p.

*EN RIO NEGRO — ESPLEN*dida chacra de 160 hectáreas á sólo 1.000 metros de la estación Río Negro, F. C. S. Todo alambrado, dividida en cuadros de alfalfa, cereales, legumbres, viña, frutales, etc. Casa edificada con toda comodidad. Próximos á los chalets del general Godoy, Roca y comandante Díaz y de los pueblos Roca y Roca Viejo. Base 600 pesos la hectárea, mitad al contado y el resto á 1 y 2 años de plazo.

EL MIERCOLES 26 de Marzo á las 3 p. m. en nuestra casa Bolívar 160. Seña 8 por ciento. Comisión 2 ojo. Mayores datos á nuestra casa.—F. P. Bollini y Cía. m14

JUDICIAL — EN LA BOCA, terreno esquina Ministro Brin y Tunuyán, con tranvía al frente. Barrio comercial y de porvenir. Mide 13m80 de frente al NE. sobre la calle Ministro Brin por 23m67 en su otro frente al SE. sobre la calle Tunuyán. Está baldío y cercado de chapas de cinc. Base, 2|3 partes de la tasación ó sea 13.066.66 pesos.

EL DOMINGO 23 de Marzo á las 5 p. m. sobre el mismo terreno. Base, 2|3 partes de la tasación ó sea 4.333.34 pesos. Dichas ventas han sido ordenadas por el señor juez de primera instancia en lo civil, doctor Nicanor Gonzáles del Solar (hijo), y como perteneciente á la sucesión de don Agustín Cirelli que se tramita por la secretaría del escribano don José Cunco. Título garantidos agregados al expediente. Seña á cuenta de precio 8 ojo. Comisión 2 ojo. Por informes á la secretaría y á los martilleros.—F. P. Bollini y Cía. m14

JUDICIAL — EN LA RIOJA departamento Chilecito, pedanía de San Nicolás. Una casa de 2 piezas, construída en terreno que mide 29 metros de frente á la calle pública y 63.80 metros de fondo hacia el Oeste con la distribución siguiente: Un huerto que mide 111 metros de Norte á Sur por 73.30 de E. á O. una viña que mide 268.50 metros de E. á O. y 130.40 de N. á S., un rastrojo que mide 138 metros de N. á S. 98.90 metros de E. á O. un potrero que mide 171.30 metros de N. á S. por 126 metros de E. á O. una terreno inculto de 55.80 metros de N. á S. lindando con el potrero antes expresado, un potrero de 130 metros de N. á S. y 114 de E. á O. y otro potrero que mide 229 metros de N. á S. por 70 metros de E. á O. Base 3|3 partes de su tasación pesos 18.383.84.

EL MIERCOLES 2 de Abril á las 3 p. m. en nuestra casa, Bolívar 160, capital federal, por orden del señor juez de primera instancia en lo civil doctor Arturo Seeber y como perteneciente á la sucesión de doña Carmen Morillas y don Domingo Benjamín Dávila que tramita por la secretaría del doctor Francisco Castellanos hijo, 6o. piso, palacio de justicia. Títulos agregados al expediente donde pueden revisarlos los interesados. Seña á cuenta de precio 3 ojo. Comisión 2 ojo. Por más informes á la secretaría actuario ó á nuestro escritorio, Bolívar 160.—F. P. Bollini y Cía. m17

EN EL RIO NEGRO—A 1 Y media legua de la colonia y estación General Roca. A plazos, 2.500 hectáreas. Lote 19, sección 26, letra B, ángulo NE., con buena agua y pozo para todo destino, teniendo como linderos colonias totalmente pobladas y establecimientos que nada tienen que envidiar á los de la provincia. La proximidad á la colonia y estación Roca son dos factores dignos de tenerse en cuenta. Los pastos y arbustos son jarilla gampa, alpataco y matacoho. Base pesos 8 la hectárea pagadero, mitad al contado y el resto á 6 y 12 meses con el 7 ojo de interés anual. Se venden chicos, y á 20 minutos del centro. Base 2 pesos el lote por mes, en 100 mensualidades.

EL DOMINGO 6 de Abril, á la 1.35, tren gratis. Planos, informes y boletos en Rivadavia 640.—Furst Zapiola y Cía. v22

118 LOTES EN MATADEROS A 600 metros de la entrada principal de Mataderos á donde llegan dende plaza de Mayo los tranvías 45 y 48, y á pocos metros de la avenida Chicago (adquisición), 118 lotes todos ellos entre edificios, pues es lo único que resta sin edificar en la Villa Insuperable. Base 5 pesos el lote por mes!

EL DOMINGO 13 de Abril de 1 á 4.30. Tranvías gratis á los terrenos. Planos, boletos y datos en Rivadavia 640.—Furst Zapiola y Cía. v23

*EN QUILMES — DOS CA*sas en 85 mensualidades, que se pagan con el alquiler que producen, y listas para entrar á habitarlas. Moreno 1179 y 1185, á tres cuadras de la Cervecería, del adoquinado y del tranvía en construcción. La casa Moreno 1179, consta de 4 amplias habitaciones, cocina, water closet, galería, pozo con bomba, pisos de pino tea y demás detalles, midiendo el terreno 10 varas por 30. Ha estado alquilada en $ 40 mensuales. Base resuelta $ 4.000, en la cual va incluída una hipoteca de $ 1.102.75, pagadera en 85 mensualidades de $ 24.75 cada una, incluso intereses y amortización. El excedente de precio que resulte sobre la hipoteca, al contado. La casa Moreno 1185, tiene la misma distribución que la primera, pero con una habitación menos, midiendo el terreno 10 varas por 30. Base resuelta $ 3.500, en la cual va incluída una hipoteca de $ 2.420, pagadera en 88 mensualidades de $ 27.50 cada una, incluso intereses y amortización. El excedente de precio que resulte sobre la hipoteca, al contado. Ha estado alquilada en $ 35 mensuales. Las casas se entregarán desocupadas. Para visitarlas pídanse las llaves al nado.

EL DOMINGO 30 de Marzo, á las 4, sobre las propiedades. Seña 8 ojo. Comisión 2 ojo. Títulos perfectos. Pidan prospectos detallados en nuestra casa, Rivadavia 640. —Furst Zapiola y Cía. m20

FURST ZAPIOLA & Cía.

UNA MANZANA EN PALERMO
DIVIDIDA EN
35 LOTES
EN 100
MENSUALIDADES

FURST ZAPIOLA y Cía.

UNA MANZANA EN Palermo Dividida en 35 espléndidos lotes, con frente á las calles Bermúdez, Fitz Roy, Castillo y Loyola, adoquinadas y con 4 líneas de tranvías, á solo una cuadra. Sin base, á tanto el lote por mes, en 100 mensualidades, con solo una mensualidad de desembolso.

EL DOMINGO 27 de Abril, á las 3. Planos y datos en nuestra casa, Rivadavia 640. —Furst Zapiola y Cía. m20

PARA GARAGE — EN UN buen barrio, á 3 cuadras de la avenida Santa Fe y del Jardín Zoológico, espléndido terreno, Guatemala 5175 y 5179, con construcciones aparentes para garage, industrias, corralones, etc. Mide 20 varas de frente por 24.32 varas en un costado y 18.20 varas en el otro. Tiene dos amplios galpones de material y cinc, uno de ellos con piso de mosaico, 2 piezas en bajos, 2 en altos y dependencias. Visítese, las llaves al lado en la ferretería. Base pesos 25.000, resultamos á vender.

EL DOMINGO 23 de Marzo á las 3.30, sobre la propiedad. Pidan prospectos en nuestra casa, Rivadavia 640.—Furst Zapiola y Cía. m16

ESQUINA EN PALERMO — A 5 cuadras de Santa Fe y de la plaza Italia, linda esquina con construcciones antiguas, pero que dan renta. Nicaragua 750, esquina Uriarte. Mide 11.85 varas á Uriarte, 19.33 varas á Nicaragua, 13.06 varas en un costado, y 10.16 varas en el contrafrente. Tiene 3 habitaciones, otra más pequeña, w. c., y cocina. Adoquinado y vereda pagos por ambas calles. Sin base. Al contado.

EL DOMINGO 23 de Marzo á las 3, sobre la misma. Pidan prospectos en nuestra casa, Rivadavia 640.—Furst Zapiola y Cía. m16

4 TERRENOS EN FLORES— La esquina de Orán y Monte Dinero, divididas en 4 lindos lotes, en 100 mensualidades sin interés. Se trata de un barrio de casas de material, á sólo 7 cuadras del Norte de Rivadavia, y á 4 de Avellaneda con tranvía eléctrico 99. Difícilmente se presentará otra venta en las condiciones de ésta, así que la recomendamos, pues no compra sin dinero. Superficies desde 200 á 367 varas. Base 25 pesos por mes el lote, en 100 mensualidades sin interés, con escrituras inmediatas.

EL DOMINGO 23 de Marzo á las 4. Seña única 2 mensualidades. Pidan planos y datos en Rivadavia 640.—Furst Zapiola y Cía. m12

*JUDICIAL — LOS TERRE*nos que rodean la estación Domselaar, F. C. Sud, divididos en 687 grandes lotes, entre edificios y á cuadra justa de la estación. Venta ordenada por el señor juez de primera instancia en lo civil, doctor Roberto Repetto, secretaría del doctor Quirno Costa, sin base, á tanto la mensualidad en 100 mensualidades, sin interés. Después detalles.

EL DOMINGO 30 de Abril, á las 2, en nuestra casa, Rivadavia 640.—Furst Zapiola y Cía. v23

VILLA CIRCUNVALACION, 360 lotes rodeando la estación Bd. Circunvalación, bulevar por medio con la capital; entre comillas chalets, y á 20 minutos del centro. Base 2 pesos el lote por mes, en 100 mensualidades.

EL DOMINGO 6 de Abril, á la 1.35, tren gratis. Planos, informes y boletos en Rivadavia 640.—Furst Zapiola y Cía. v22

118 LOTES EN MATADEROS A 600 metros de la entrada principal de Mataderos á donde llegan desde plaza de Mayo los tranvías 45 y 48, y á pocos metros de la avenida Chicago (adquisición), 118 lotes todos ellos entre edificios, pues es lo único que resta sin edificar en la Villa Insuperable. Base 5 pesos el lote por mes!

EL DOMINGO 13 de Abril de 1 á 4.30. Tranvías gratis á los terrenos. Planos, boletos y datos en Rivadavia 640.—Furst Zapiola y Cía. v23

*EN QUILMES — DOS CA*sas en 85 mensualidades, que se pagan con el alquiler que producen, y listas para entrar á habitarlas. Moreno 1179 y 1185, á tres cuadras de la Cervecería, del adoquinado y del tranvía en construcción. La casa Moreno 1179, consta de 4 amplias habitaciones, cocina, water closet, galería, pozo con bomba, pisos de pino tea y demás detalles, midiendo el terreno 10 varas por 30. Ha estado alquilada en $ 40 mensuales. Base resuelta $ 4.000, en la cual va incluída una hipoteca de $ 1.102.75, pagadera en 85 mensualidades de $ 24.75 cada una, incluso intereses y amortización. El excedente de precio que resulte sobre la hipoteca, al contado. La casa Moreno 1185, tiene la misma distribución que la primera, pero con una habitación menos, midiendo el terreno 10 varas por 30. Base resuelta $ 3.500, en la cual va incluída una hipoteca de $ 2.420, pagadera en 88 mensualidades de $ 27.50 cada una, incluso intereses y amortización. El excedente de precio que resulte sobre la hipoteca, al contado. Ha estado alquilada en $ 35 mensuales. Las casas se entregarán desocupadas. Para visitarlas pídanse las llaves al nado.

EL DOMINGO 30 de Marzo, á las 4, sob